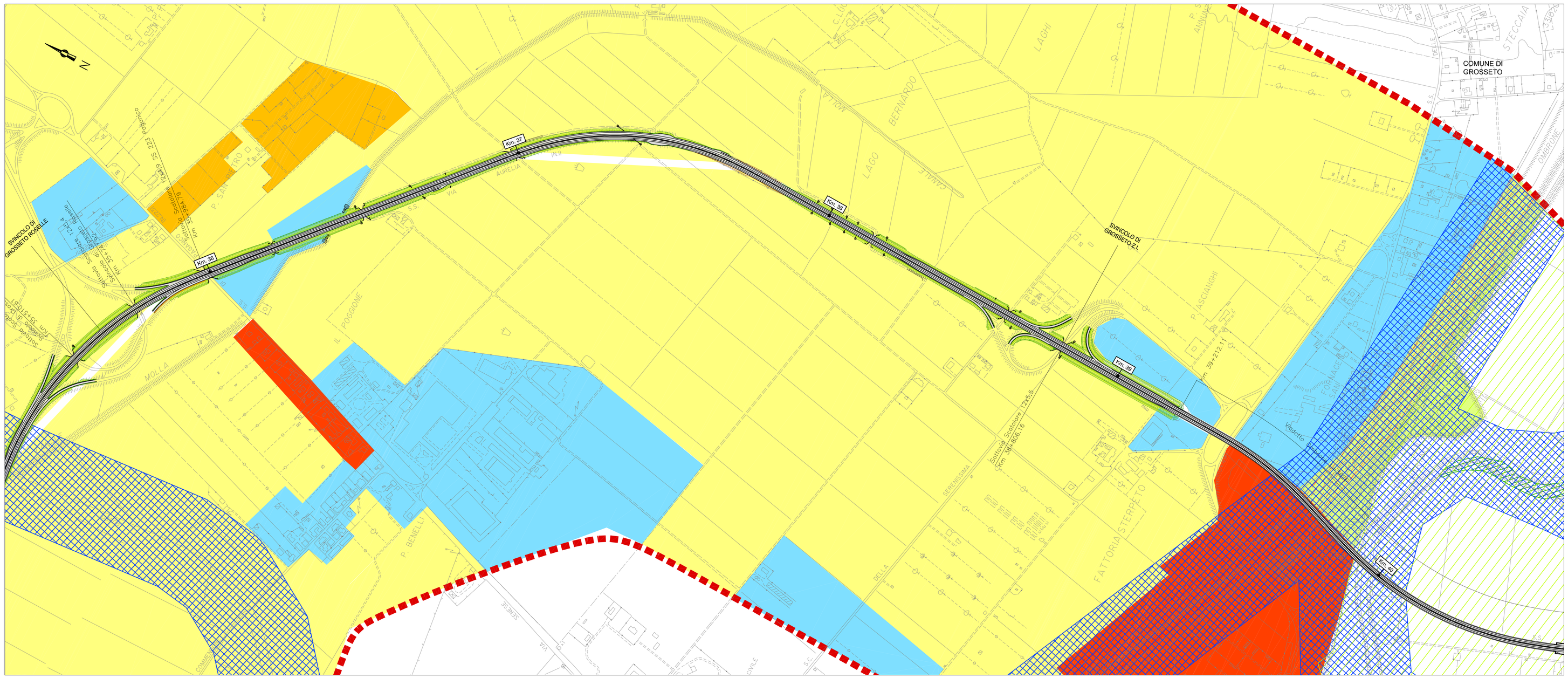

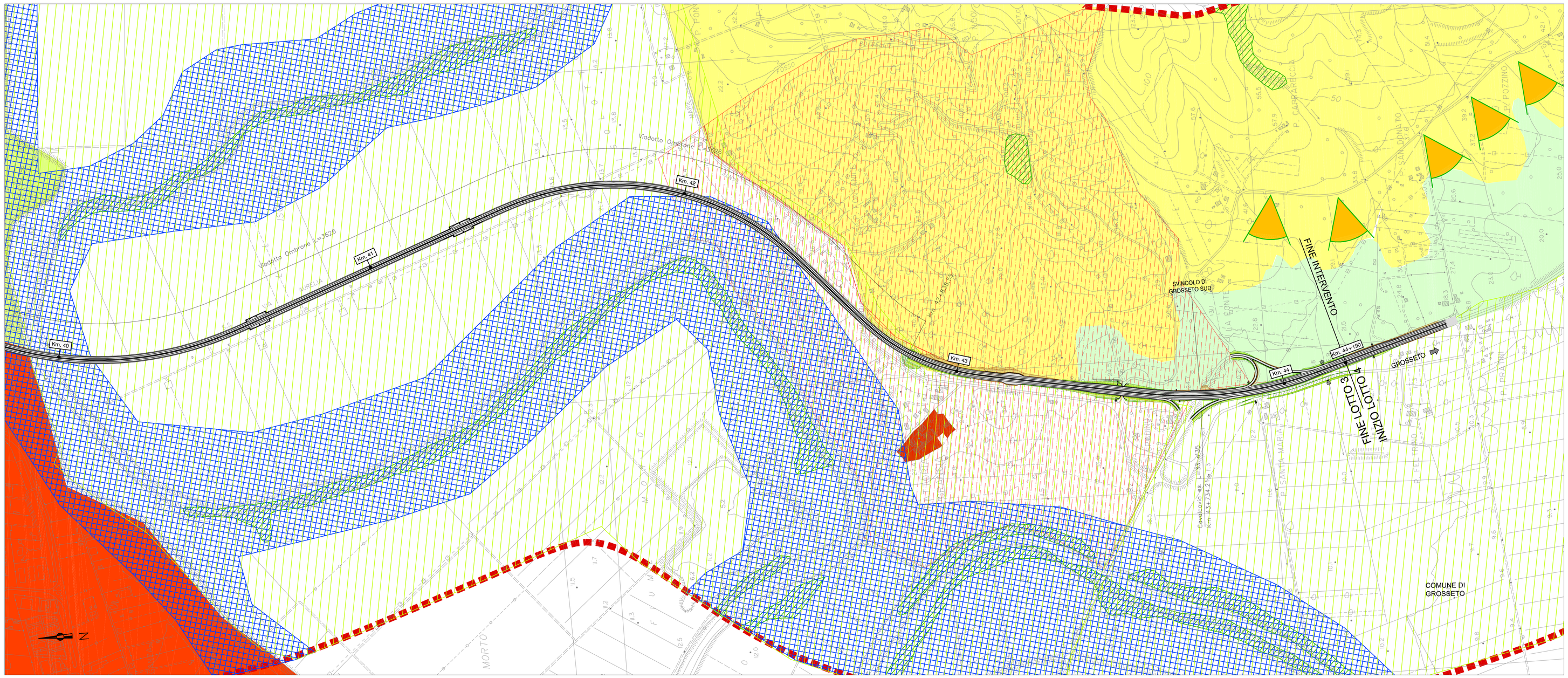

USO DEL SUOLO - Fonte; Piani Strutturali Comunali

- CENTRO ABITATO
- AREE PRIVATE A VERDE (vincolato con specifica funzione)
- ZONE AGRICOLE
- ZONE AGRICOLE SPECIALI
- ZONE AGRICOLE DI TUTELA
- STRUTTURE RICETTIVE
- STRUTTURE RICETTIVE IN ZONA AGRICOLA
- AREE COSTIERE DESTINATE AD ATTIVITA' TURISTICO RICETTIVE
- ZONE INDUSTRIALI
- ZONE INDUSTRIALI DI ESPANSIONE
- AREE DESTINATE AD ATTIVITA' ARTIGIANALI
- CAVE
- SERVIZI
- PARCO PUBBLICO (aree di rispetto non edificabili)
- RISERVA NATURALE
- PARCO DELLA MAREMMA
- ZONA A BOSCO
- ATTREZZATURE SPORTIVE
- ZONA DI TUTELA ARCHEOLOGICA
- PARCO TERMALE
- AREE FRAGILI (aree non antropizzate; rappresentano una risorsa da tutelare)
- AREE PER CASSE DI ESPANSIONE

VINCOLI E CONDIZIONAMENTI

Fonti : PIT 2010 - PTPR TOSCANA
PTCP LIVORNO - PTCP GROSSETO
PIANI STRUTTURALI COMUNALI

- VINCOLO IDROGEOLOGICO R.D.3267/23
- VINCOLO PAESAGGISTICO D.L.vo 42/2004 art. 134, (EX LEGE 1497/39)
- TERRITORI COSTIERI, LAGHI E CORSI D'ACQUA D.L.vo 422/2004 art.142 comma 1 lett. a, b, c.
- BOSCHI E FORESTE D.L.vo 42/2004 art.142 comma 1 lett. g.
- PARCHI E RISERVE D.L.vo 42/2004 art.142 comma 1 lett. f.
- AREA CONTIGUA DEL PARCO NATURALE DELLA MAREMMA
- PARCHI PROVINCIALI
- ZONE UMIDE D.Lvo 42/2004 art.142 comma 1 lett.i
- VINCOLO ARCHEOLOGICO AREALE D.lvo 42/2004 art. 142 comma 1 lett. m
- VINCOLO ARCHEOLOGICO PUNTUALE D.lvo 42/2004 art. 142 comma 1 lett. m
- VINCOLO MONUMENTALE D.Lvo 42/2004 artt. 10 e 11 (EX LEGE 1089/39)
- SIC / ZPS
- ZPS / SIC
- S.I.N. (Siti di Importanza Nazionale) e S.I.R. (Siti di Importanza Regionale)
- A.N.P.I.L. (Aree Naturali Protette di Interesse Locale)

CONFINI COMUNALI E PROVINCIALI

PUNTI DI VISTA CRITICI

Società Autostrada Tirrenica p.A.
GRUPPO AUTOSTRADE PER L'ITALIA S.p.A.

AUTOSTRADA (A12) : ROSIGNANO – CIVITAVECCHIA
LOTTO 3

TRATTO: SCARLINO – GROSSETO SUD

PROGETTO DEFINITIVO

INFRASTRUTTURA STRATEGICA DI PREMINENTE INTERESSE NAZIONALE LE CUI PROCEDURE DI APPROVAZIONE SONO REGOLATE DALL' ART. 161 DEL D.LGS. 163/2006

RELAZIONE PAESAGGISTICA

CARATTERI DEL PAESAGGIO:
USO SUOLO, VINCOLI E PERCEZIONE VISIVA
TAV.5/5

IL RESPONSABILE PROGETTAZIONE SPECIALISTICA	IL RESPONSABILE INTEGRAZIONE PRESTAZIONI SPECIALISTICHE	IL DIRETTORE TECNICO
Ing. Maurizio Torresi Ord. Ingg. Milano N. 16492 RESPONSABILE UFFICIO AUA	Ing. Alessandro Alfi Ord. Ingg. Milano N. 20015 COORDINATORE GENERALE APS	Ing. Maurizio Torresi Ord. Ingg. Milano N. 16492 RESPONSABILE DIREZIONE SVILUPPO INFRASTRUTTURE

RIFERIMENTO ELABORATO	DIRETTORIO: codice commessa	N.Prog.	unità	FAS: n. progressivo	DATA: FEBBRAIO 2011	REVISIONE n.	data
	1212	12	04	AUA106	SCALA: 1 : 5.000		

spea ingegneria europea	ELABORAZIONE GRAFICA A CURA DI :	
	ELABORAZIONE PROGETTUALE A CURA DI :	Arch. Paola Criscuoli – O.A. Roma N.12231
CONSULENZA A CURA DI :	IL RESPONSABILE UFFICIO/UNITÀ	Ing. Maurizio Torresi O.. I. Milano N. 16492

RESPONSABILE DI COMMESSA	VISTO DEL COMMITTENTE	VISTO DEL CONCEDENTE
Ing. Michele Pernello Ord. Ingg. Avellino N. 933 COORDINATORE OPERATIVO DI PROGETTO	SAT	

IL PRESENTE DOCUMENTO NON POTRA' ESSERE COPIATO, RIPRODOTTO O ALTRIMENTI PUBBLICATO, IN TUTTO O IN PARTE, SENZA IL CONSENSO SCRITTO DELLA SOC. AUTOSTRADE PER L'ITALIA S.P.A.. NON UTILIZZO NON AUTORIZZATO. SANZ IONI PERSEGUIBILI A NORMA DI LEGGE.
THE DOCUMENT MAY NOT BE COPIED, REPRODUCED OR PUBLISHED, EITHER IN PART OR IN ITS ENTIRETY, WITHOUT THE WRITTEN PERMISSION OF SOC. AUTOSTRADE PER L'ITALIA S.P.A.. UNAUTHORIZED USE WILL BE PROSECUTED BY LAW.