PRESIDIO IDRAULICO NPP-VP-01 STRALCIO PLANIMETRICO Scala 1:500

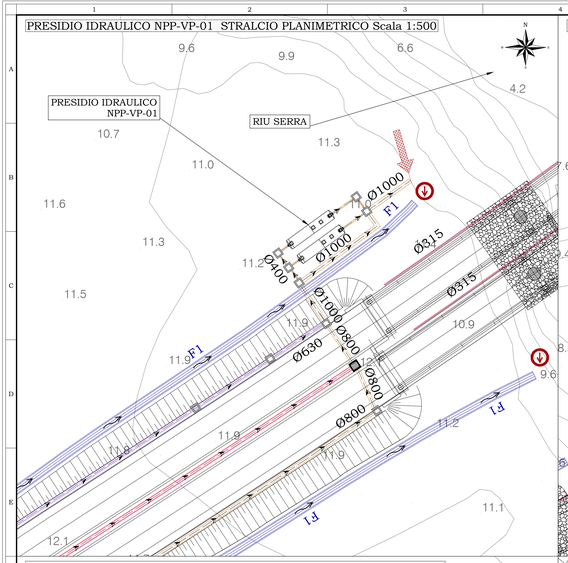

PRESIDIO IDRAULICO NPP-VP-02 STRALCIO PLANIMETRICO Scala 1:500

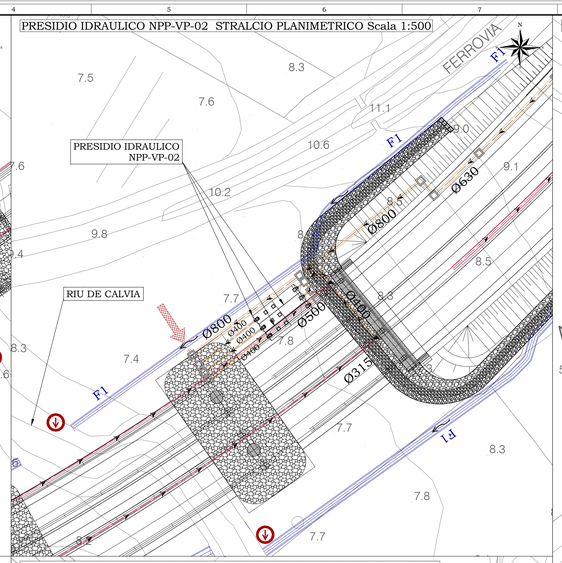

PRESIDIO IDRAULICO NPP-VP-03 STRALCIO PLANIMETRICO Scala 1:500

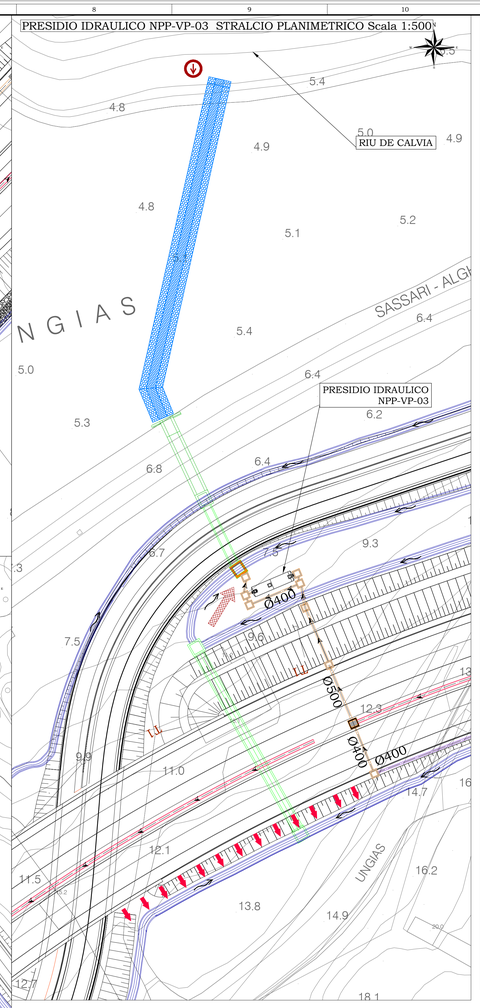

PRESIDIO IDRAULICO NPP-VS1-01 STRALCIO PLANIMETRICO Scala 1:500

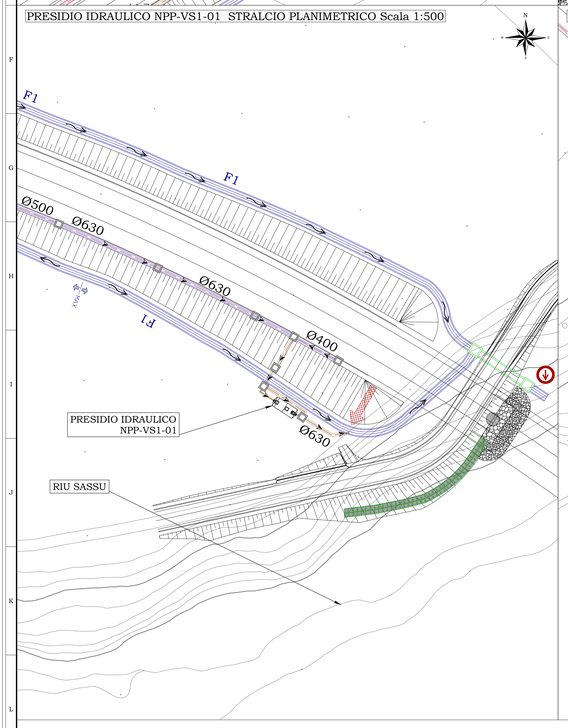

PRESIDIO IDRAULICO NPP-VS1-02 STRALCIO PLANIMETRICO Scala 1:500

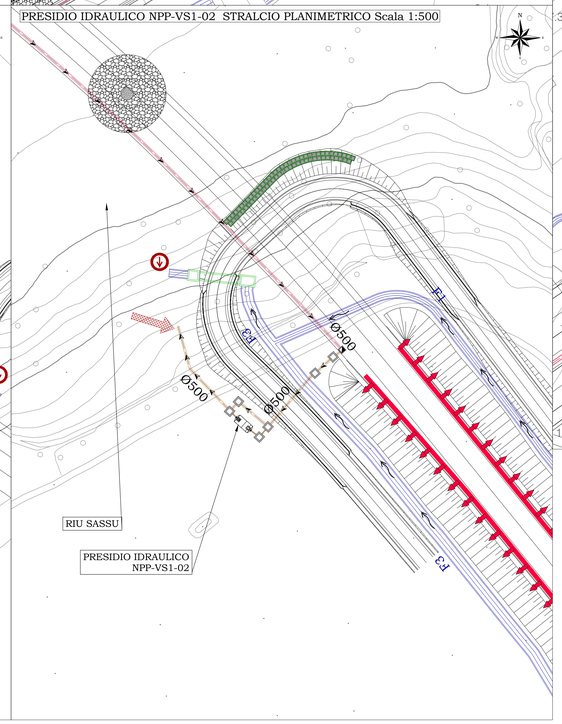

SISTEMA DI TRATTAMENTO ACQUE DI PRIMA PIOGGIA NPP-VP-01 e NPP- VP-02

TIPO A: fino a 12500 m³

SEZIONE LONGITUDINALE - Scala 1:40

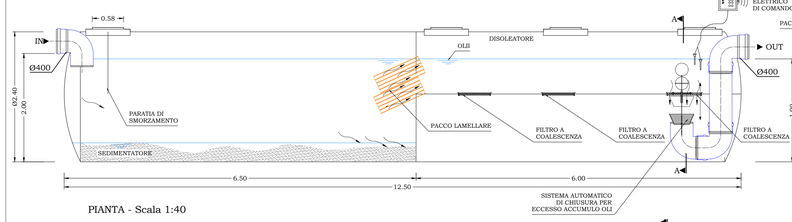

SEZIONE A-A - Scala 1:40

SEZIONE X-X

PIANTA - Scala 1:40

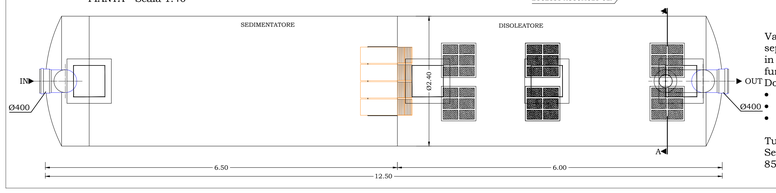

Vasca prefabbricata in vetroresina con separatore di fanghi, oli minerali e benzine in modalità statica (ovvero separazione in funzione del diverso peso specifico). Dotazione:

- un filtro a pacco lamellare;
- un filtro a coalescenza;
- chiusura a galleggiante per eventuali sversamenti accidentali.

Tutti i raccordi sono in PVC UNI 1401-1. Separatore conforme alla norma UNI EN 858 classe I.

SISTEMA DI TRATTAMENTO ACQUE DI PRIMA PIOGGIA NPP-VP-03 e NPP-VS2-01

TIPO B: fino a 10000 m³

SEZIONE LONGITUDINALE - Scala 1:40

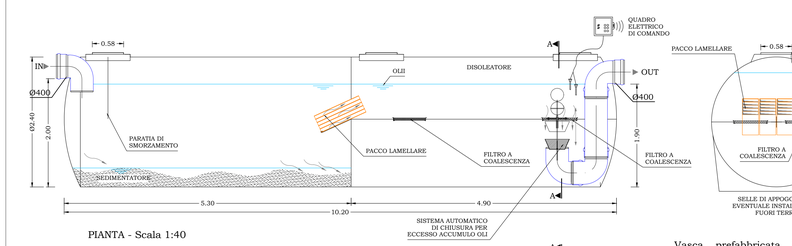

SEZIONE A-A - Scala 1:40

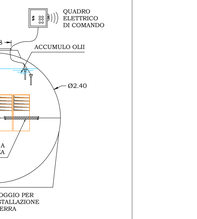

PIANTA - Scala 1:40

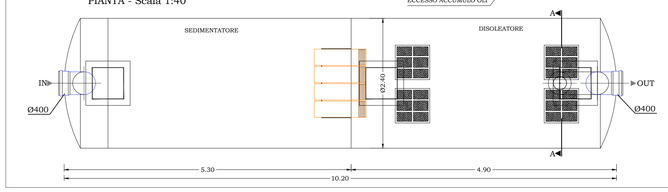

Vasca prefabbricata in vetroresina con separatore di fanghi, oli minerali e benzine in modalità statica (ovvero separazione in funzione del diverso peso specifico). Dotazione:

- un filtro a pacco lamellare;
- un filtro a coalescenza;
- chiusura a galleggiante per eventuali sversamenti accidentali.

Tutti i raccordi sono in PVC UNI 1401-1. Separatore conforme alla norma UNI EN 858 classe I.

SISTEMA DI TRATTAMENTO ACQUE DI PRIMA PIOGGIA NPP-VS1-01

TIPO C: fino a 6000 m³

SEZIONE LONGITUDINALE - Scala 1:40

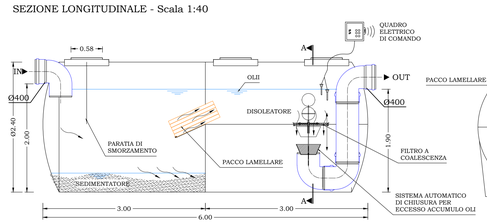

SEZIONE A-A - Scala 1:40

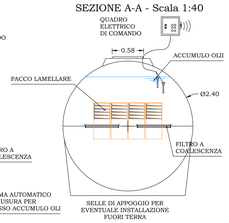

PIANTA - Scala 1:40

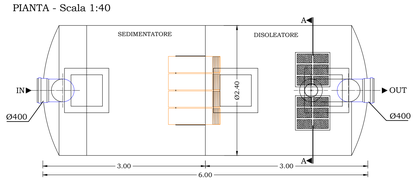

Vasca prefabbricata in vetroresina con separatore di fanghi, oli minerali e benzine in modalità statica (ovvero separazione in funzione del diverso peso specifico). Dotazione:

- un filtro a pacco lamellare;
- un filtro a coalescenza;
- chiusura a galleggiante per eventuali sversamenti accidentali.

Tutti i raccordi sono in PVC UNI 1401-1. Separatore conforme alla norma UNI EN 858 classe I.

SISTEMA DI TRATTAMENTO ACQUE DI PRIMA PIOGGIA NPP-VS1-02

TIPO E: fino a 2500 m³

SEZIONE LONGITUDINALE - Scala 1:40

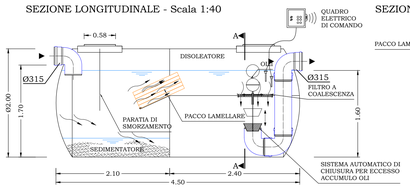

SEZIONE A-A - Scala 1:40

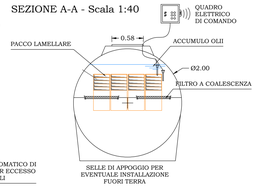

PIANTA - Scala 1:40

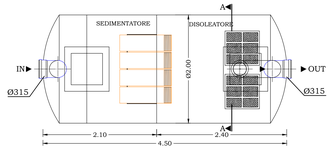

Vasca prefabbricata in vetroresina con separatore di fanghi, oli minerali e benzine in modalità statica (ovvero separazione in funzione del diverso peso specifico). Dotazione:

- un filtro a pacco lamellare;
- un filtro a coalescenza;
- chiusura a galleggiante per eventuali sversamenti accidentali.

Tutti i raccordi sono in PVC UNI 1401-1. Separatore conforme alla norma UNI EN 858 classe I.

Pianta chiave

Scala 1:40.000

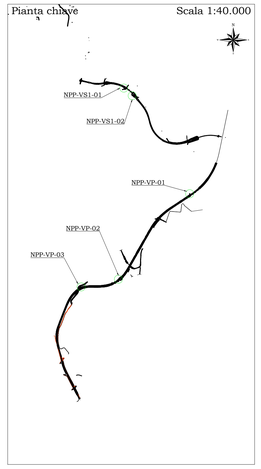

anas

Direzione Progettazione e Realizzazione Lavori

NUOVA S.S.291
COLLEGAMENTO SASSARI - ALGHERO - AEROPORTO
Lavori di costruzione del 1° lotto Mamuntanas - Alghero
e del 4° lotto di collegamento con l'aeroporto di Fertilia

PROGETTO DEFINITIVO — COD. CA29

PROGETTAZIONE: ANAS - DIREZIONE PROGETTAZIONE E REALIZZAZIONE LAVORI

PROGETTISTI:
Dott. Ing. Vincenzo Maria Maria Maria
Ordine Ing. di Bari n. 2594
Dott. Ing. ALESSANDRO MICHELI
Ordine Ing. di Roma n. 19654

IL GEOLOGO
Dott. Geol. Serena MALETTA
Ordine Geol. Lazio n. 928

IL RESPONSABILE DEL S.I.A.
Dott. Arch. GIOVANNI MAGARO'
Ordine Arch. di Roma n. 14183

COORDINATORE PER LA SICUREZZA IN FASE DI PROGETTAZIONE
Geom. FABIO QUIRIDAM

VISTO: IL RESP. DEL PROCEDIMENTO
Dott. Ing. SALVATORE FRASCA

PROTOCOLLO | DATA

INTEGRAZIONI NOTA MATTM/CTVA N.1783 DEL 11.05.2018
IDROLOGIA E IDRAULICA
IDRAULICA DI PIATTAFORMA
Vasche di trattamento acque di piattaforma - Piante, Sezioni e Stralci Planimetrici

CODICE PROGETTO (PROGETTO / LIV. PROG. / N. PROG.)	NOME FILE T99ID00IDRDI01_A.dwg	REVISIONE	
LOPLSC D 1601	CODICE ELAB. T99 ID00 IDR DI01	A	Varie

REV.	DESCRIZIONE	DATA	REDATTO	VERIFICATO	APPROVATO
D					
C					
B					
A	Nuova emissione a seguito nota MATTM/CTVA n.1783/2018	Sett. 2018	Ing. S. Isacco	Ing. A. Mita	Ing. V. Marzi