

LEGENDA

CASELLO DI MARTELLAGO - SCORZE'



VIABILITA' PODERALE  
EVENTUALE COLLEGAMENTO CON VIA PONTE NUOVO

- Area da destinare agli interventi di mitigazione.
- Area d'intervento relativa al Passante Verde.
- P n Azioni di tipo paesaggistico
- A n Azioni di tipo ambientale (ecosistemi e rete ecologica)

- P 1 Attenuazione
- P 2 Schermatura
- P 3 Mascheramento
- P 4 Integrazione
- P 5 Rinforzo figurativo
- P 6 Rinforzo figurativo dei caratteri ambientali
- P 7 Rinforzo percettivo ed estetico
- P 8 Ripristino della continuità degli itinerari
- P 9 Rinforzo della componente fruitiva e turistico/ricreativa

- A 1 Compensazione ambientale e nuova connessione
- A 2 Ricicatura ambientale
- A 3 Attenuazione della pressione antropica

- Nn Identificativo del Nodo
- CFn Identificativo del contesto figurativo

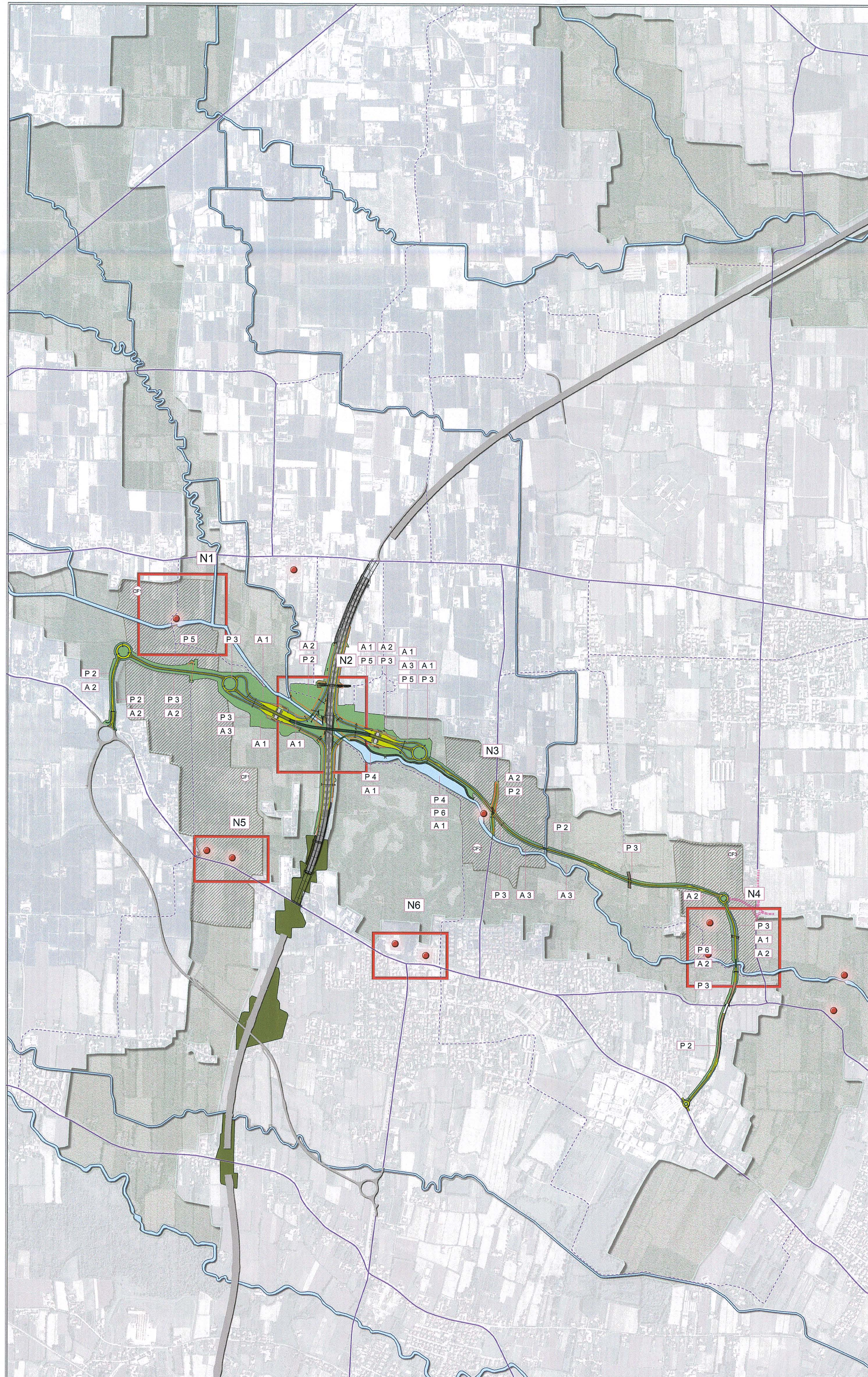



**COMMISSARIO DELEGATO PER L'EMERGENZA  
SOCIO-ECONOMICA-AMBIENTALE  
DELLA VIABILITA' DI MESTRE**



**AUTOSTRADA A4 - VARIANTE DI MESTRE**  
**PASSANTE  
AUTOSTRADALE**  
(L.443/2001 D.Lgs. 20.06.2002 N°190)

PROGETTO PRELIMINARE  
C.U.P. D51B04000060001

IL RESPONSABILE  
DEL PROCEDIMENTO

GENERAL CONTRACTOR

**Passante di Mestre s.c.p.a.**

Passante di Mestre S.c.p.a.  
Amministratore Delegato  
Ing. Giorgio Desideri

PROGETTAZIONE

SCATOLA *fm*

ALLEGATO *as*

COORDINAMENTO:  
**ZOLLET**  
INGEGNERIA S.r.l.

STRUTTURE:  
**Sist**  
Studio di  
Ingegneria Strutturale  
Oggetti & Bontà

RESPONSABILE SIA:  
**PROTECO**

RESPONSABILE DEL PROGETTO:  
DOTT. ING. LUCIO ZOLLET

RESPONSABILE DEL SIA:  
DOTT. UMB. ROBERTO ROBBETTO

SUPERVISORE SCIENTIFICO:  
PROF. ING. GLAUDIO MODENA

**CASELLO DI MARTELLAGO-SCORZE' E VIABILITA' DI COLLEGAMENTO**  
STUDIO IMPATTO AMBIENTALE  
TAVOLA GENERALE - SCHEMA DIRETTORE

CODICE DOCUMENTO

ZLT.582.00000.ST.PG.004.01

CODIFICA WBS

B3500

REV.	DATA	DESCRIZIONE	REDATTO	CONTROLLATO	APPROVATO	TAVOLA
00	06/09	EMISSIONE UFFICIALE	TAMIN	GATTO	ROBBETTO	0000.ST.PG.004
01	01/11	RI PUBBLICAZIONE	TAMIN	GATTO	ROBBETTO	SCALA 1:110.000
02						EAS ACAD2004
03						NOME FILE ZLT.582.00000.ST.PG.004.01
04						