

LEGENDA

- Rete consortile
- Fosso comunale
- Fosso privato
- Fosso Veneto Strade
- Rete idrografica da CTR
- Comune di Martellago
- Comune di Scorze'
- Comune di Venezia
- ▲ Cono fotografico

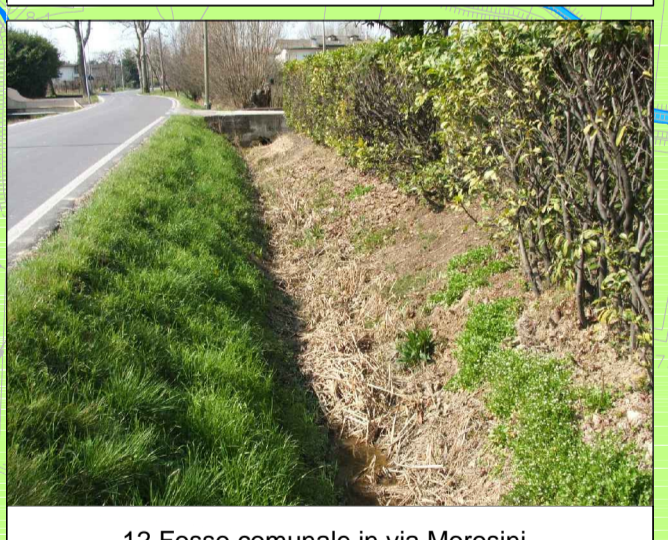

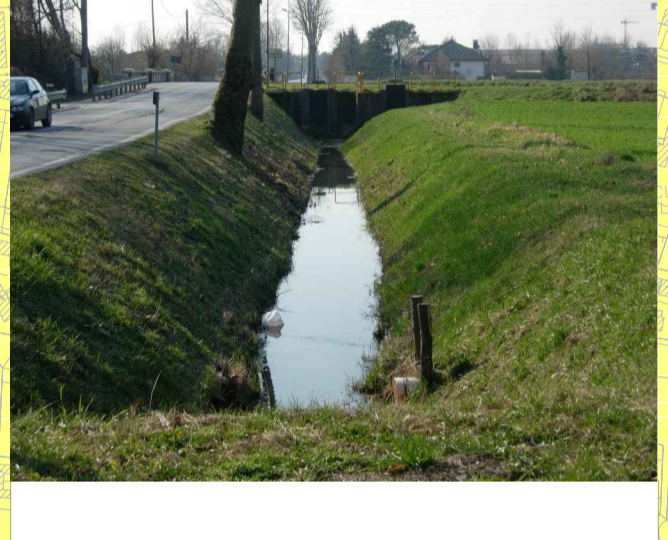
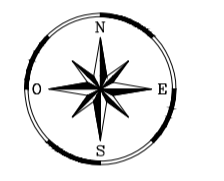
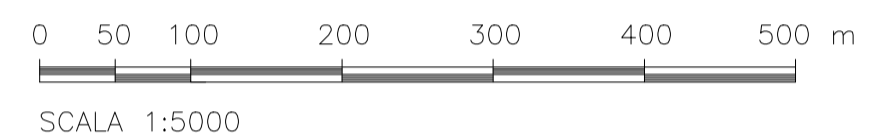

ANAS S.P.A.



AUTOSTRADA A4 - VARIANTE DI MESTRE
PASSANTE
AUTOSTRADALE
(L.443/2001 D.Lgs. 20.08.2002 N°190)

PROGETTO ESECUTIVO
 C.U.P. DS1804000060001

IL RESPONSABILE DEL PROCEDIMENTO

GENERAL CONTRACTOR

Passante di Mestre s.c.p.a.

DIREZIONE LAVORI

ERGOTECN8

PROGETTAZIONE ESECUTIVA

zollet ingegneria CONSULENZA STRUTTURE: **SIST** Studio di Ingegneria Strutturale Origini & Bortolotto
 CONSULENZA IMPIANTI: **SINT** Ingegneria
 RESPONSABILE DEL PROGETTO: **ZOLLET LUCIO**

IMPIANTI DI RACCOLTA E SMALTIMENTO ACQUE DI PIATTAFORMA CASELLO DI MARTELLAGO-SCORZE' E VIABILITA' DI COLLEGAMENTO CORDOGRAFIA RETICOLO IDROGRAFICO TAV. 2/2

CODICE DOCUMENTO **ZLT.5E2.00000.PE.CR.004.00**

CODIFICA WBS **00000**

REV.	DATA	DESCRIZIONE	REDATTO	CONTROLLATO	APPROVATO	TAVOLA
00	07/12	EMMISSIONE UFFICIALE	BENVENUTI	ZANCHETTIN	ZOLLET	00000.PE.CR.004
01						SCALA 1:5000
02						SAD ACAD2004
03						NOME FILE ZLT.5E2.00000.PE.CR.004.00.dwg
04						