

Sezione 13-13 lato ENTRATE - 1:50

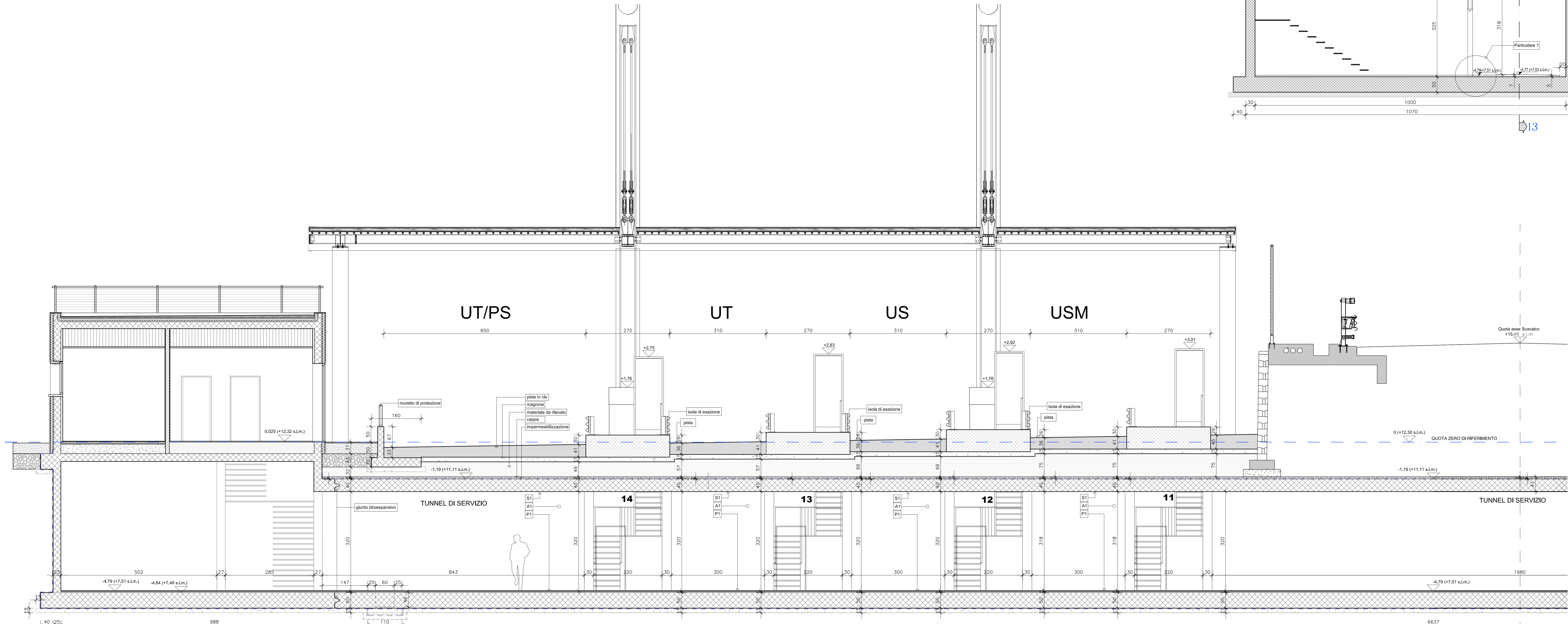

Sezione 13-13 lato USCITE - 1:50

LEGENDA FINITURE

P	A	P - pavimento
R	S	R - rivestimenti
S	S	S - soffitti

INFISSI E PORTE

PAVIMENTI

P1 - pavimento in cemento fido con spolvero di quarzo fresco su treccia
 P2 - ciottolato in ghiaia polverulenta anticorrosione A400
 P3 - pavimento fittante - moduli 60x60 - finitura Inoleum colore nero

SOFFITTI

S1 - soffitto in calcestruzzo a vista
 S2 - soffitto ricostituito dalla verniciatura RAL 9003
 S3 - controsoffitto in pannelli colore RAL 9003

PARETI

A1 - parete in calcestruzzo a vista
 A2 - intonaco civile verniciato con litoratura RAL 9003
 A3 - finitura in gesso di intonaco tipo BAURET, di basso spessore, idrorepellente, lavabile, Granulometria 2mm, Colore RAL 7009

RIVESTIMENTI

R1 - rivestimento in gres porcellanato 20x20 cm RAL 6019 - h = 210 cm

ABACO GENERALE PORTE

P-01	75 X 210	APERTURA DESTRA	Legno tannurato + Laminato col.Bianco RAL 9003
P-02	75 X 210	APERTURA SINISTRA	Legno tannurato + Laminato col.Bianco RAL 9003
P-03	90 X 210	APERTURA DESTRA	Legno tannurato + Laminato col.Bianco RAL 9003
P-04	90 X 210	APERTURA SINISTRA	Legno tannurato + Laminato col.Bianco RAL 9003
P-05	90 X 220	APERTURA DESTRA	Acciaio - verniciato RAL 7009
P-06	90 X 250	APERTURA SINISTRA	Acciaio - verniciato RAL 7009
P-07	120 X 210	SCORREVOLE	Legno tannurato + Laminato col.Bianco RAL 9003
P-08	140 X 250	COPIPIA-ANTA	Acciaio - verniciato RAL 7009
P-09	180 X 210	COPIPIA-ANTA	Acciaio - verniciato RAL 7009
P-10	180 X 250	COPIPIA-ANTA	Acciaio - verniciato RAL 7009
P-11	210 X 250	COPIPIA-ANTA	Acciaio - Vetro
P-12	120 X 250	COPIPIA-ANTA	Acciaio - verniciato RAL 7009
P-13	140 X 210	SCORREVOLE	Legno tannurato + Laminato col. Bianco RAL 9003
P-14	120 X 250	COPIPIA-ANTA	Vetrotintata omologata ENEL

ABACO GENERALE FINESTRE

F-01	450 X 320
F-02	180 X 320
F-03	120 X 320
F-04	175 X 320
F-05	455 X 150
F-06	119 X 300
F-07	265 X 320
F-08	345 X 320
F-09	897 X 307
F-10	122 X 307
F-11	140 X 307
F-12	238 X 210
F-13	328 X 307
F-14	153 X 307
F-15	818 X 307
F-16	180 X 307
F-17	387 X 307
F-18	134 X 307
F-19	1024 X 307
F-20	240 X 307

ABACO GENERALE SERRAMENTI GRIGLIATI - ALETTE 45°

G-01	370 X 250
G-02	454 X 250
G-03	300 X 250

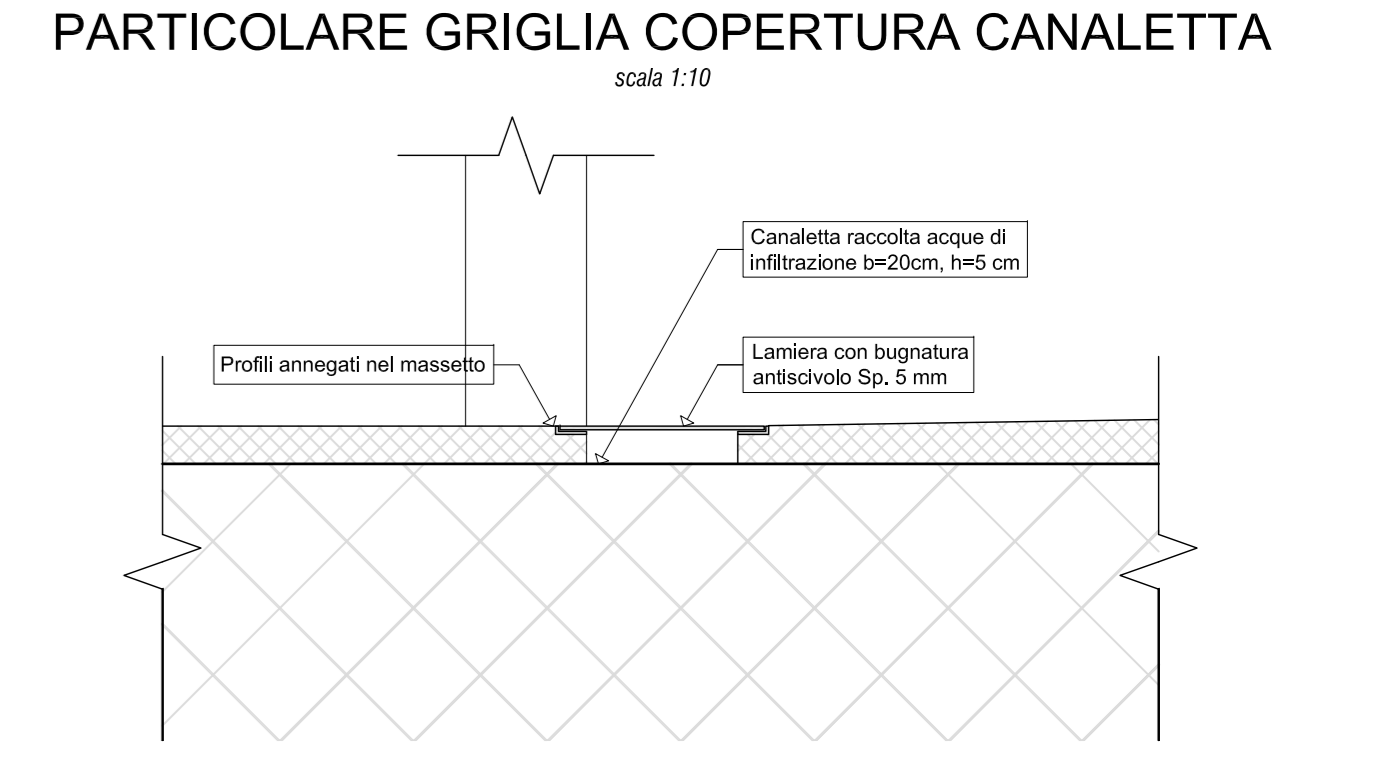
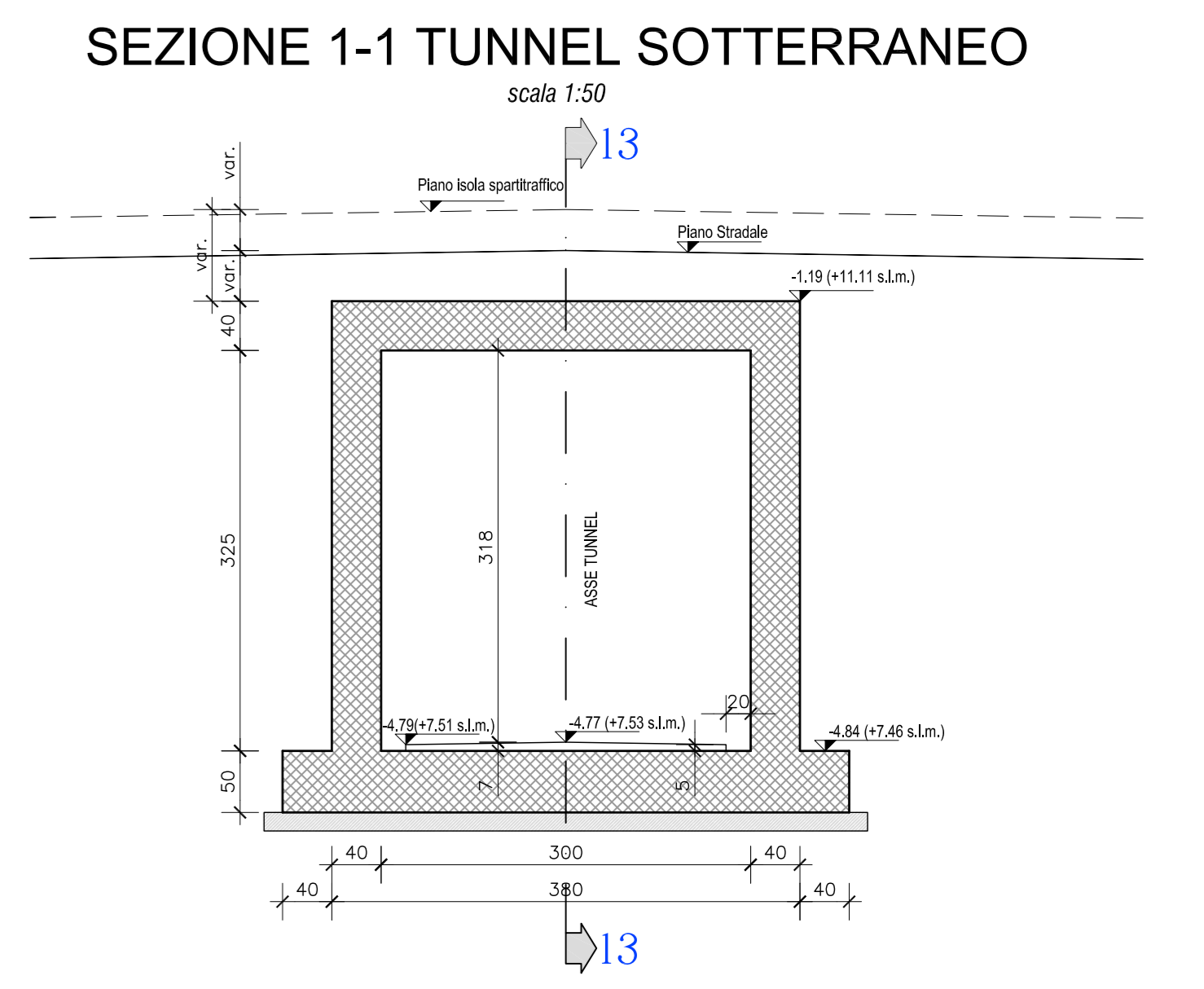
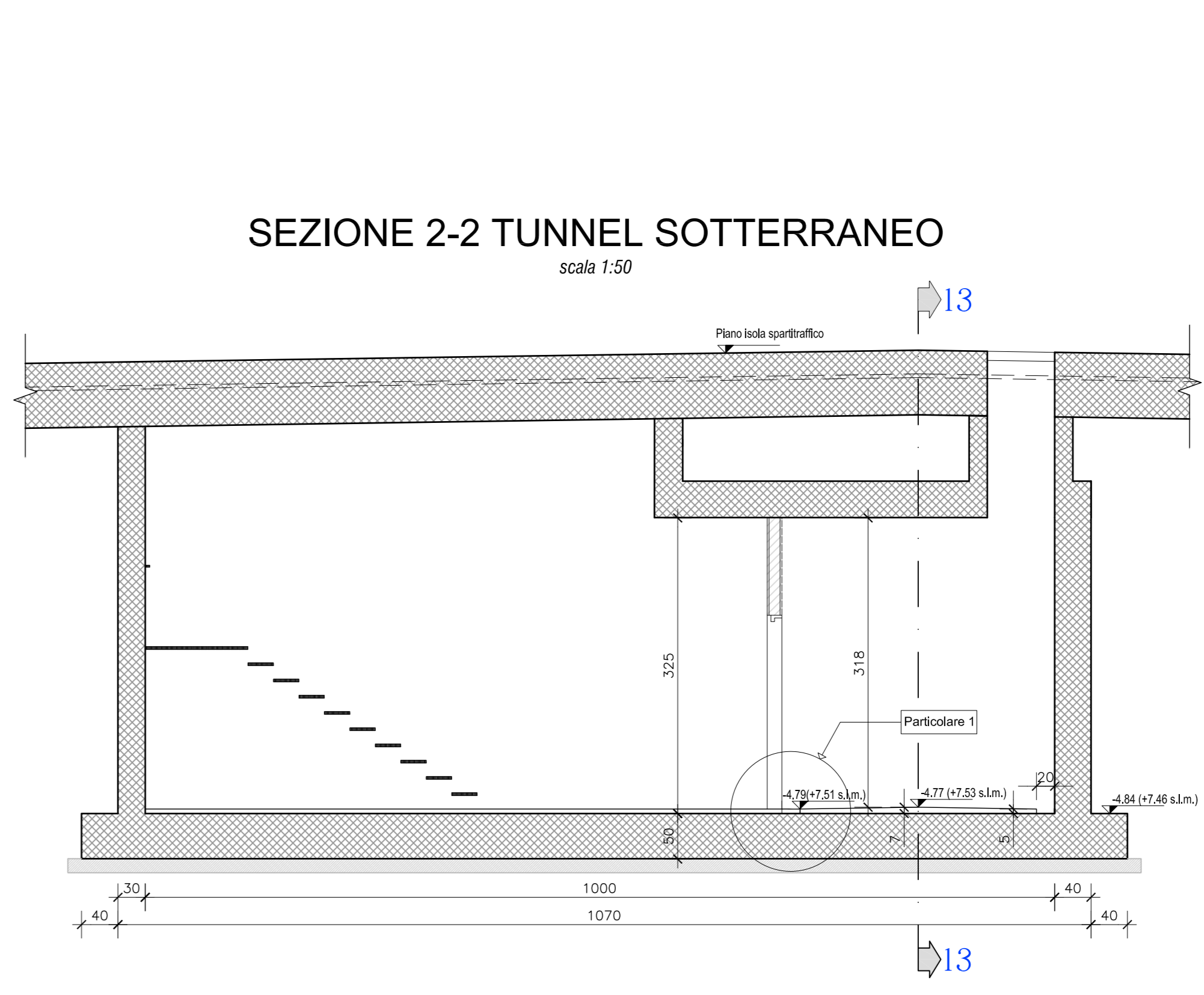
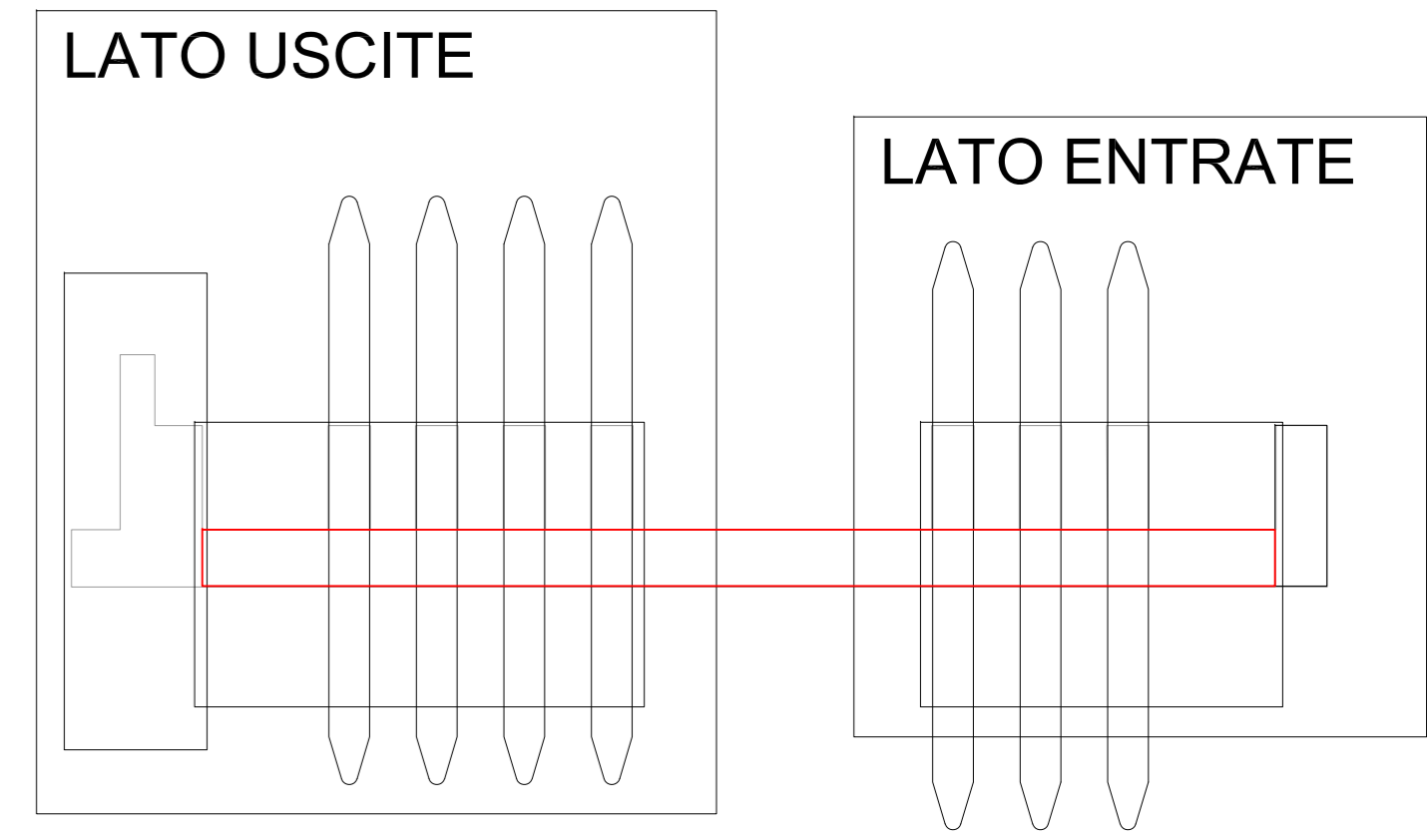
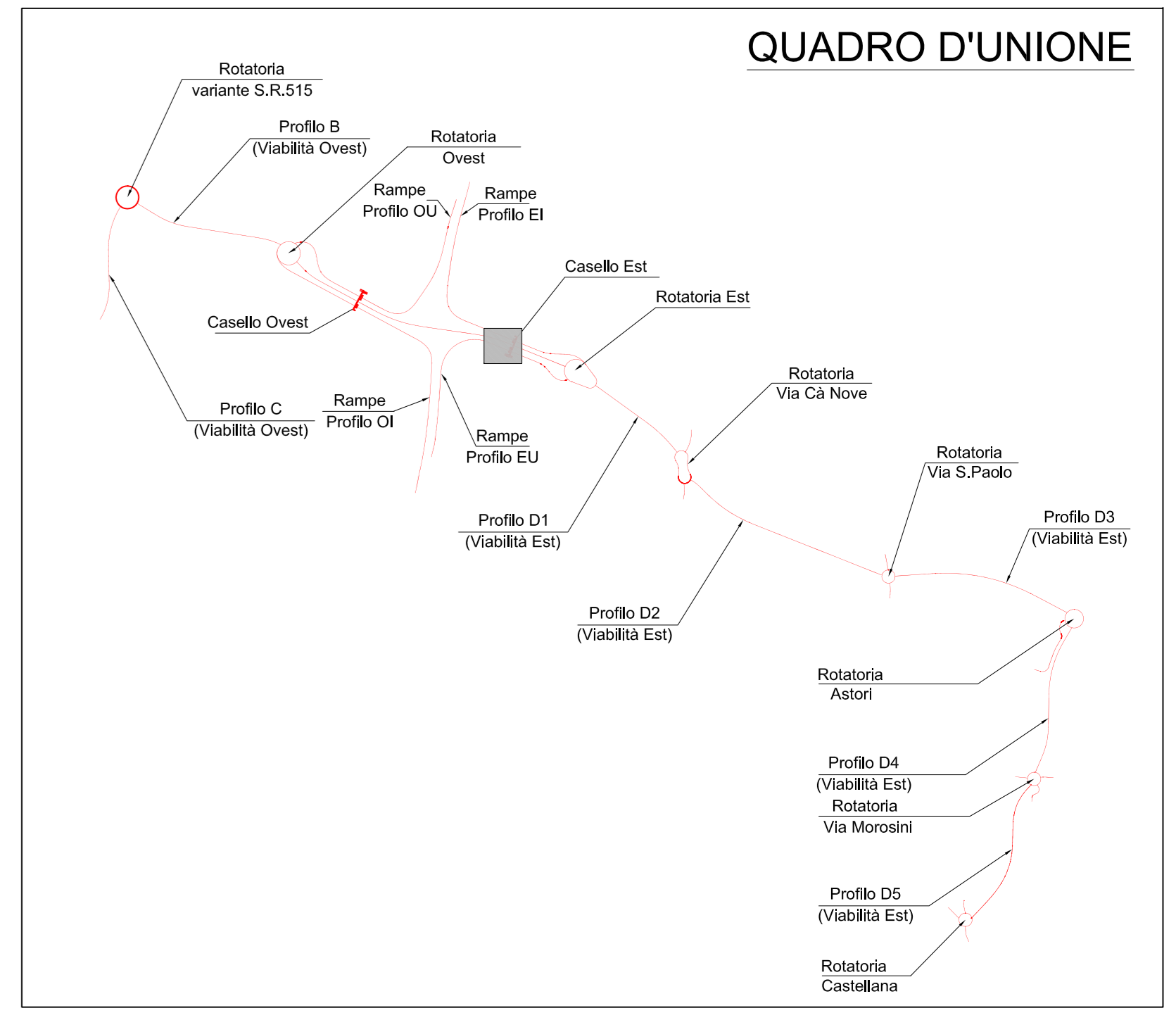

ANAS S.P.A.

AUTOSTRADA A4 - VARIANTE DI MESTRE

PASSANTE AUTOSTRADALE
 (L.443/2001 D.Lgs. 20.08.2002 N°190)

PROGETTO ESECUTIVO
 C.U.P. D51 B04000060001

GENERAL CONTRACTOR
Passante di Mestre s.c.p.a.

DIREZIONE LAVORI
erogotecnica

PROGETTAZIONE ESECUTIVA
zollet SISTEMI STRUTTURALI, CONSULENZA STRUTTURALE, CONTROLLO QUALITÀ
SINT SISTEMI STRUTTURALI, CONSULENZA STRUTTURALE, CONTROLLO QUALITÀ
SINT SISTEMI STRUTTURALI, CONSULENZA STRUTTURALE, CONTROLLO QUALITÀ

INTERCONNESSIONI, BARRIERE E CABELLI
CASELLO DI MARTELLAGO-SORZES' E VIABILITA' DI COLLEGAMENTO
 TUNNEL DI SERVIZIO CASELLO EST - SEZIONE LONGITUDINALE

CODICE DOCUMENTO: **ZLT.5E2.835.11.PE.SZ.001.01**

CODIFICA WBS: **83511**

REVISIONI:

REV.	DATA	DESEGNAZIONE	REDATTO	CONTROLLATO	APPROVATO	PROGETTO
00	07/18	ESIBIZIONE OFFICIALE	PERINATO	ZANERETTO	EDILEY	83511.PE.SZ.001
01	08/18	REGOLAMENTO PROGETTALE	SPERANZA	ZANERETTO	EDILEY	1:50
02						
03						
04						