

Sezione lato ENTRATE - 1:50

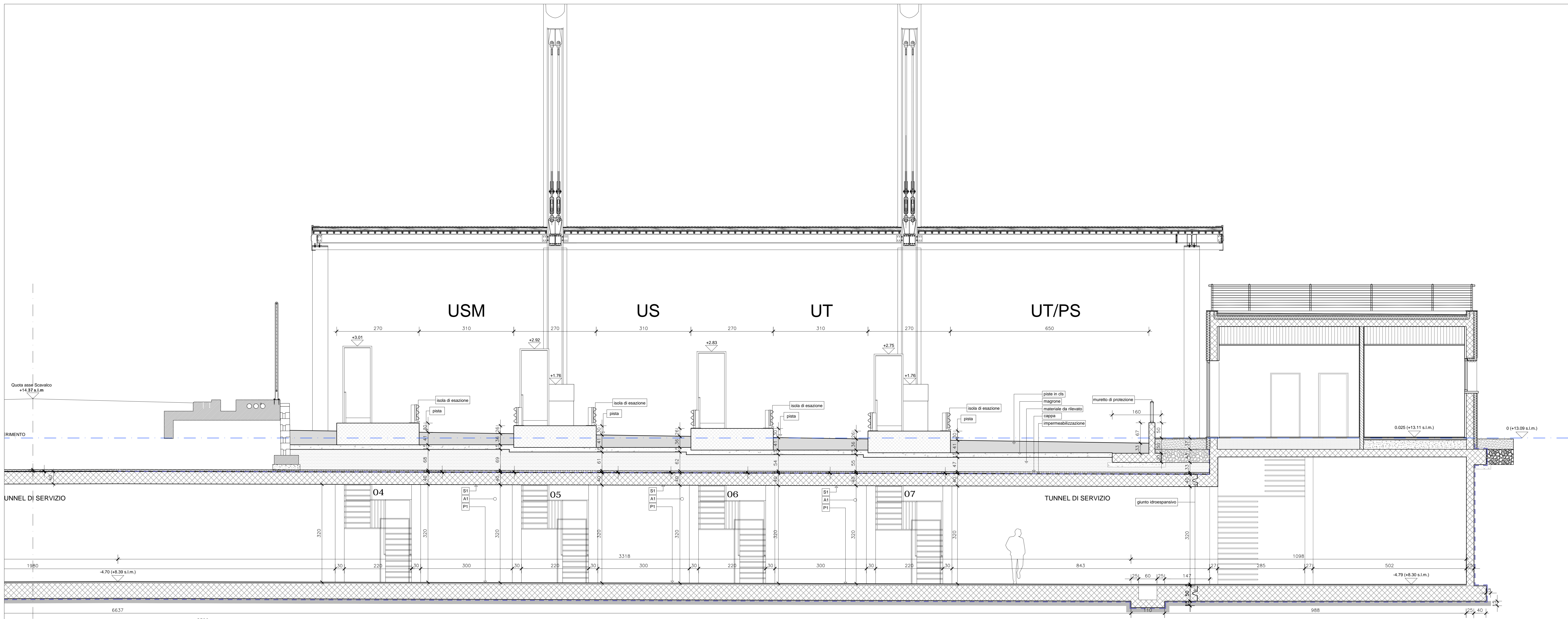

Sezione lato USCITE - 1:50

LEGENDA FINITURE

P	A	Pavimento
R	S	Rivestimenti
		Soffitti

INFISSI E PORTE

PAVIMENTI

- P1 - pavimento in cemento finito con spigolo di quarto fresco su fresco
- P2 - piastrelle in gres porcellanato antiscivolo 45x45
- P3 - pavimento fideale - moduli 60x60 - finitura linoleum colore nero

SOFFITTI

- S1 - soffitti in calcestruzzo a vista
- S2 - soffitti intonacati a vista
- S3 - controsoffitti in pannelli colore RAL 9003

PARETI

- A1 - parete in calcestruzzo a vista
- A2 - intonaco civile verniciato con sigillatura RAL 9003
- A3 - finitura in pasta di intonaco tipo BAUMIT, di basso spessore, idrorepellente, levabile, Granulometria 2mm, Colore RAL 7009

RIVESTIMENTI

- R1 - rivestimento in gres porcellanato 20x20 cm RAL 8019 - h = 210 cm

ABACO GENERALE PORTE

P-01	70 X 210	APERTURA DESTRA	Legno tamburato + Laminato col Bianco RAL 9003
P-02	70 X 210	APERTURA SINISTRA	Legno tamburato + Laminato col Bianco RAL 9003
P-03	90 X 210	APERTURA DESTRA	Legno tamburato + Laminato col Bianco RAL 9003
P-04	90 X 210	APERTURA SINISTRA	Legno tamburato + Laminato col Bianco RAL 9003
P-05	90 X 250	APERTURA DESTRA	Acciaio - verniciato RAL 7009
P-06	90 X 250	APERTURA SINISTRA	Acciaio - verniciato RAL 7009
P-07	120 X 210	SCORREVOLE	Legno tamburato + Laminato col Bianco RAL 9003
P-08	140 X 210	DOPPIA ANTA	Acciaio - verniciato RAL 7009
P-09	180 X 210	DOPPIA ANTA	Acciaio - verniciato RAL 7009
P-10	180 X 250	DOPPIA ANTA	Acciaio - verniciato RAL 7009
P-11	210 X 240	DOPPIA ANTA	Acciaio - Vetro
P-12	120 X 250	DOPPIA ANTA	Acciaio - verniciato RAL 7009
P-13	145 X 210	SCORREVOLE	Legno tamburato + Laminato col Bianco RAL 9003
P-14	120 X 250	DOPPIA ANTA	Vetroresina omologata ENEL

ABACO GENERALE FINESTRE

F-01	480 X 320	
F-02	180 X 320	
F-03	120 X 320	
F-04	175 X 320	
F-05	485 X 150	
F-06	118 X 360	
F-07	285 X 320	
F-08	345 X 320	
F-09	897 X 307	Porta - Finestra
F-10	122 X 307	Porta - Finestra
F-11	140 X 307	Serramento Fisso
F-12	236 X 307	Serramento Interno Fisso
F-13	326 X 307	Serramento Fisso
F-14	158 X 307	Serramento Fisso
F-15	818 X 307	Serramento Fisso
F-16	160 X 307	Serramento Fisso
F-17	387 X 307	Serramento Fisso
F-18	124 X 307	Serramento Fisso
F-19	1024 X 307	Serramento Fisso
F-20	240 X 307	Serramento Fisso + Porta-Finestra

ABACO GENERALE SERRAMENTI GRIGLIATI - ALETTE 45°

G-01	370 X 250	Acciaio verniciato RAL 7009 con rete antipio - filtri insonorizzanti
G-02	464 X 250	Acciaio verniciato RAL 7009 con rete antipio - filtri insonorizzanti
G-03	300 X 250	Acciaio verniciato RAL 7009 con rete antipio - filtri insonorizzanti

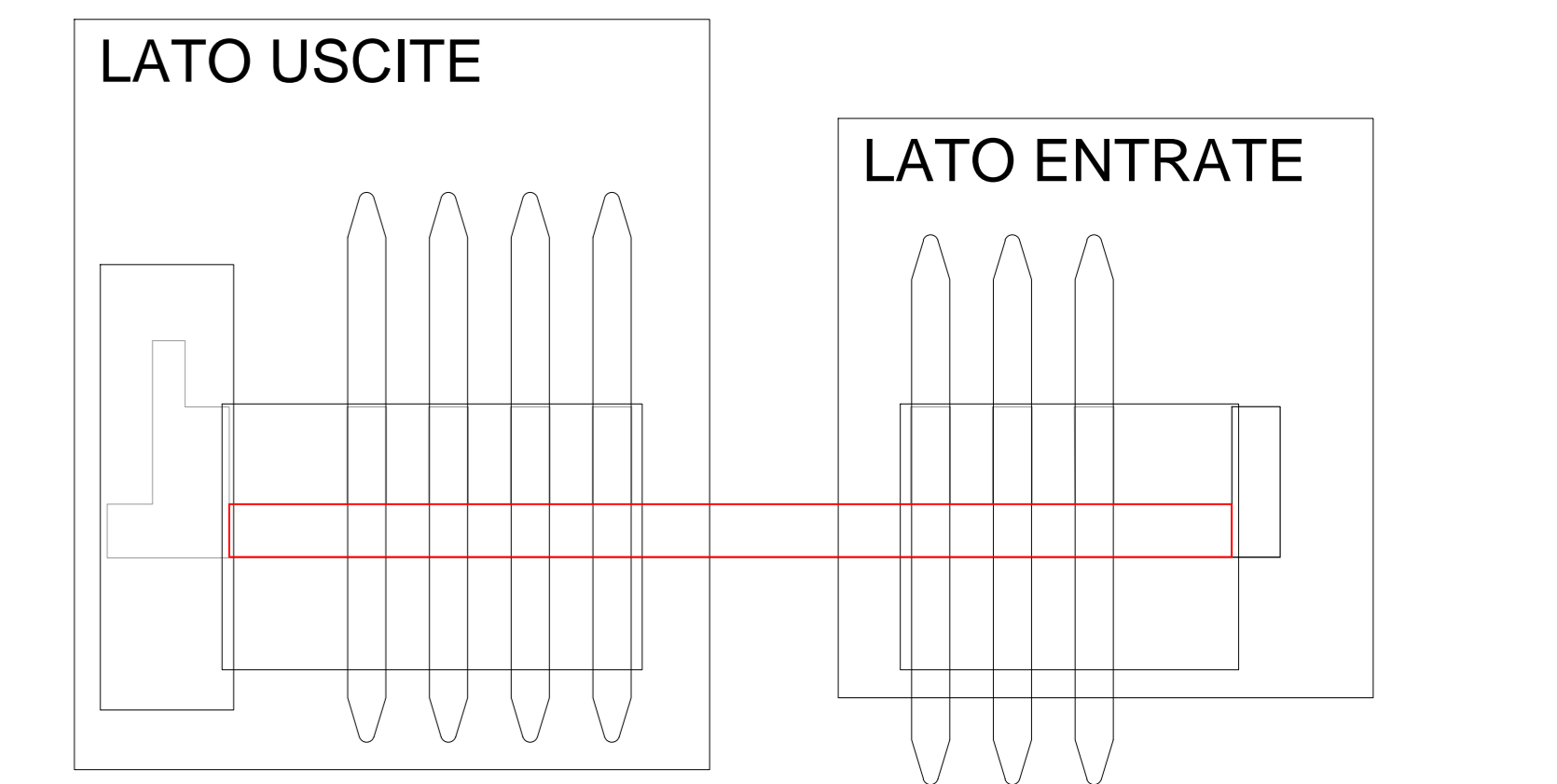
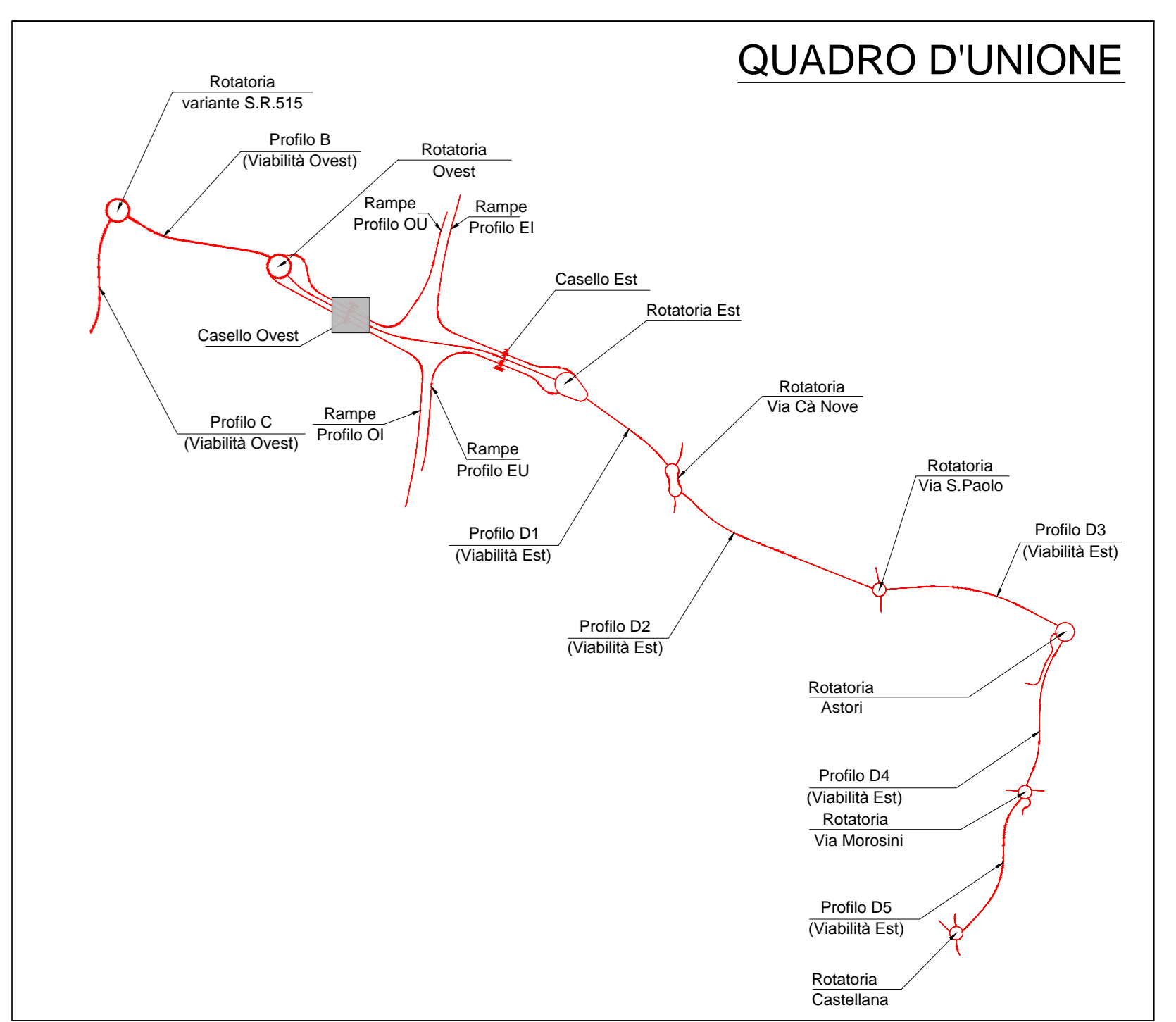

ANAS S.P.A.

AUTOSTRADA A4 - VARIANTE DI MESTRE

PASSANTE AUTOSTRADALE

(L.443/2001 D.Lgs. 20.08.2002 n°19D)

PROGETTO ESECUTIVO
C.U.P. D51 B0400060001

GENERAL CONTRACTOR
Passante di Mestre s.c.p.a.

DIREZIONE LAVORI
ergotecne

PROGETTAZIONE ESECUTIVA
zollet CONSULTING STRUTTURE
SIST CONSULTING INFRASTR. SINT CONSULTING INFRASTR. ZOLLET LUCIO

INTERCONNESSIONI, BARRIERE E CASELLI
CASELLO DI MARTELLAGO-SCORZE' E VIABILITA' DI COLLEGAMENTO
TUNNEL DI SERVIZIO CASELLO OVEST - SEZIONI LONGITUDINALI

CODICE DOCUMENTO: **ZLT.5E2.83511-PE.SZ.003.01**

CODIFICA WBS: **83511**

REV.	DATA	DESCRIZIONE	REDATTO	CONTROLLATO	APPROVATO	TAVOLA
00	07/18	SENDERE UFFICIALE	FORTUNATO	ZANINETTI	ZOLLET	83511-PE.SZ.003
01	08/18	ASSERIMENTO PROGETTALE	FORTUNATO	ZANINETTI	ZOLLET	1/50
02						
03						
04						