

Prospetto Ovest - 1:50

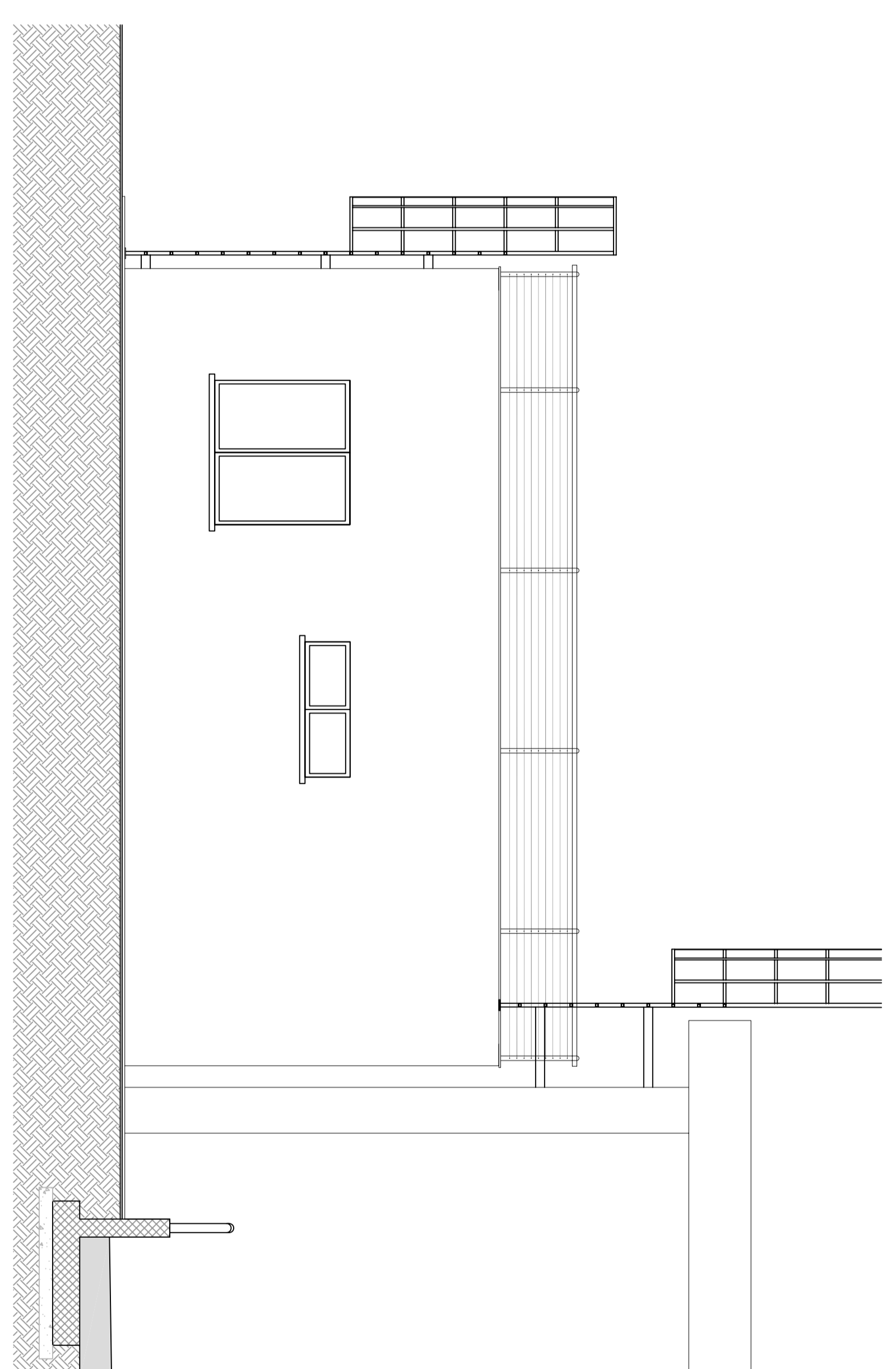

Prospetto Est - 1:50

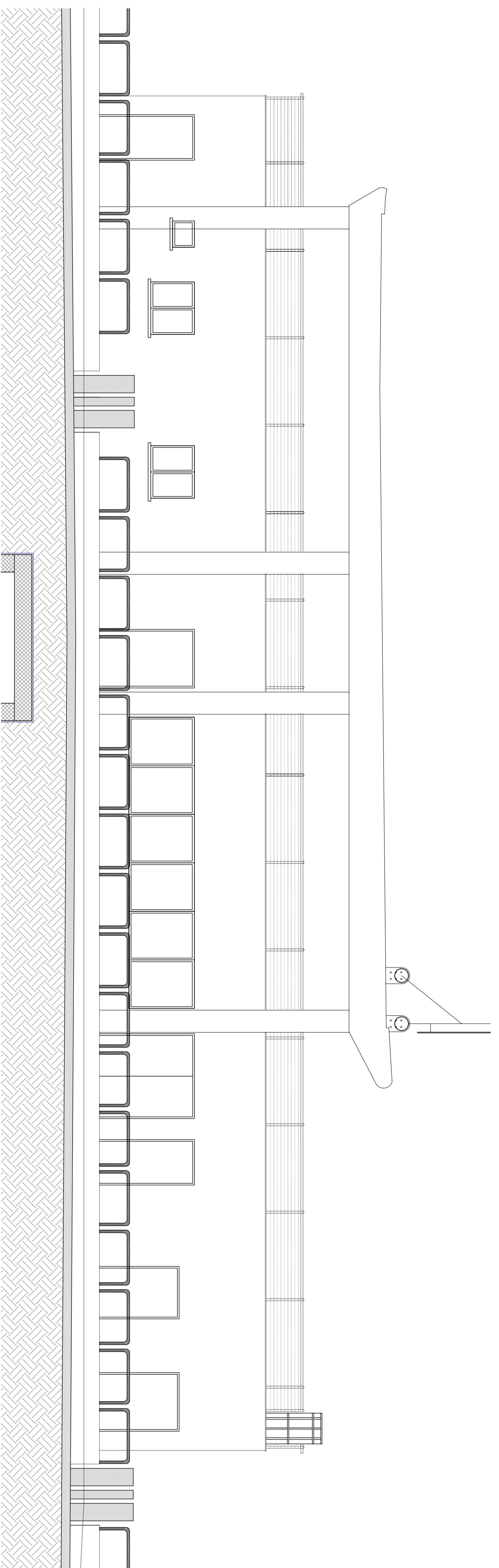

Prospetto Nord - 1:50

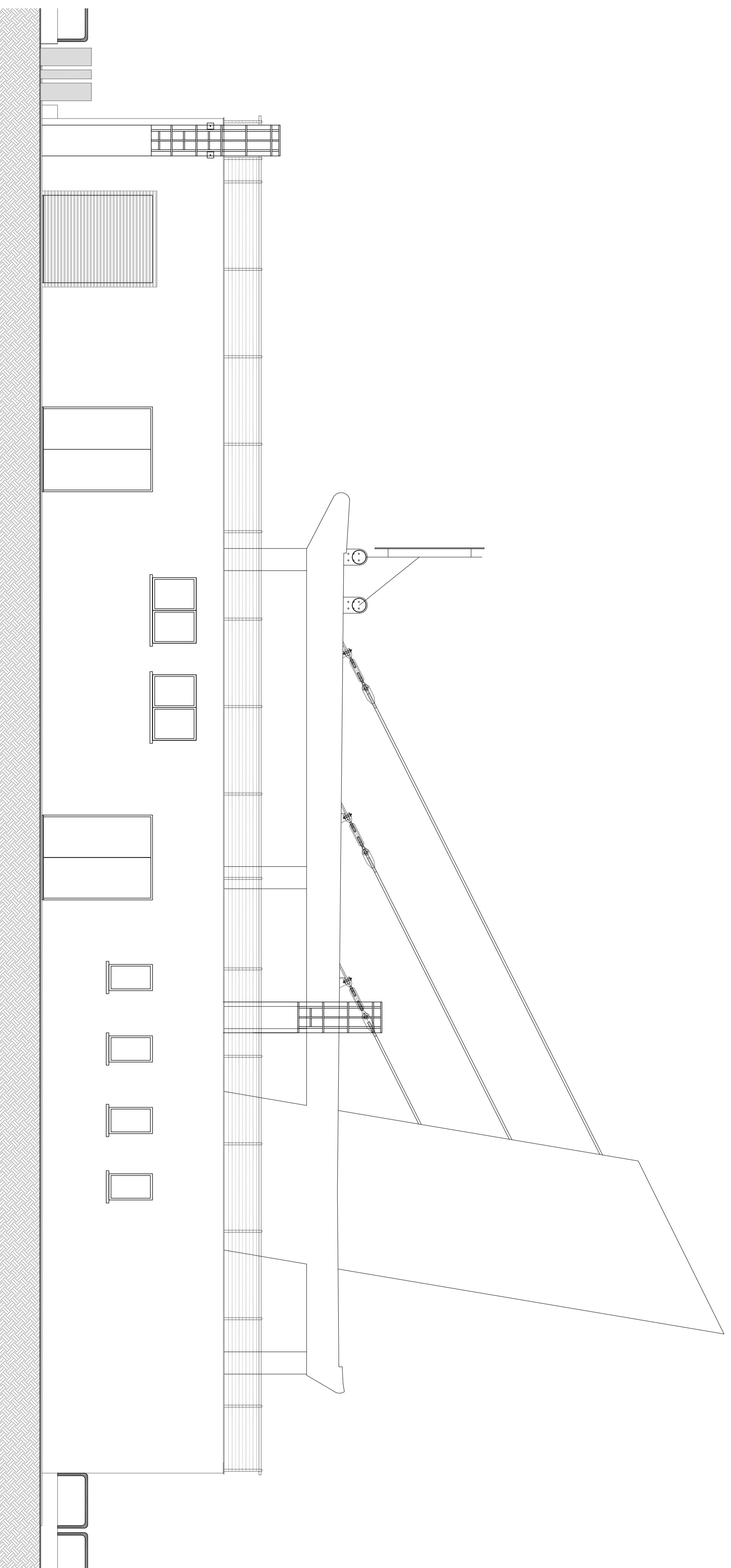

Prospetto Sud - 1:50

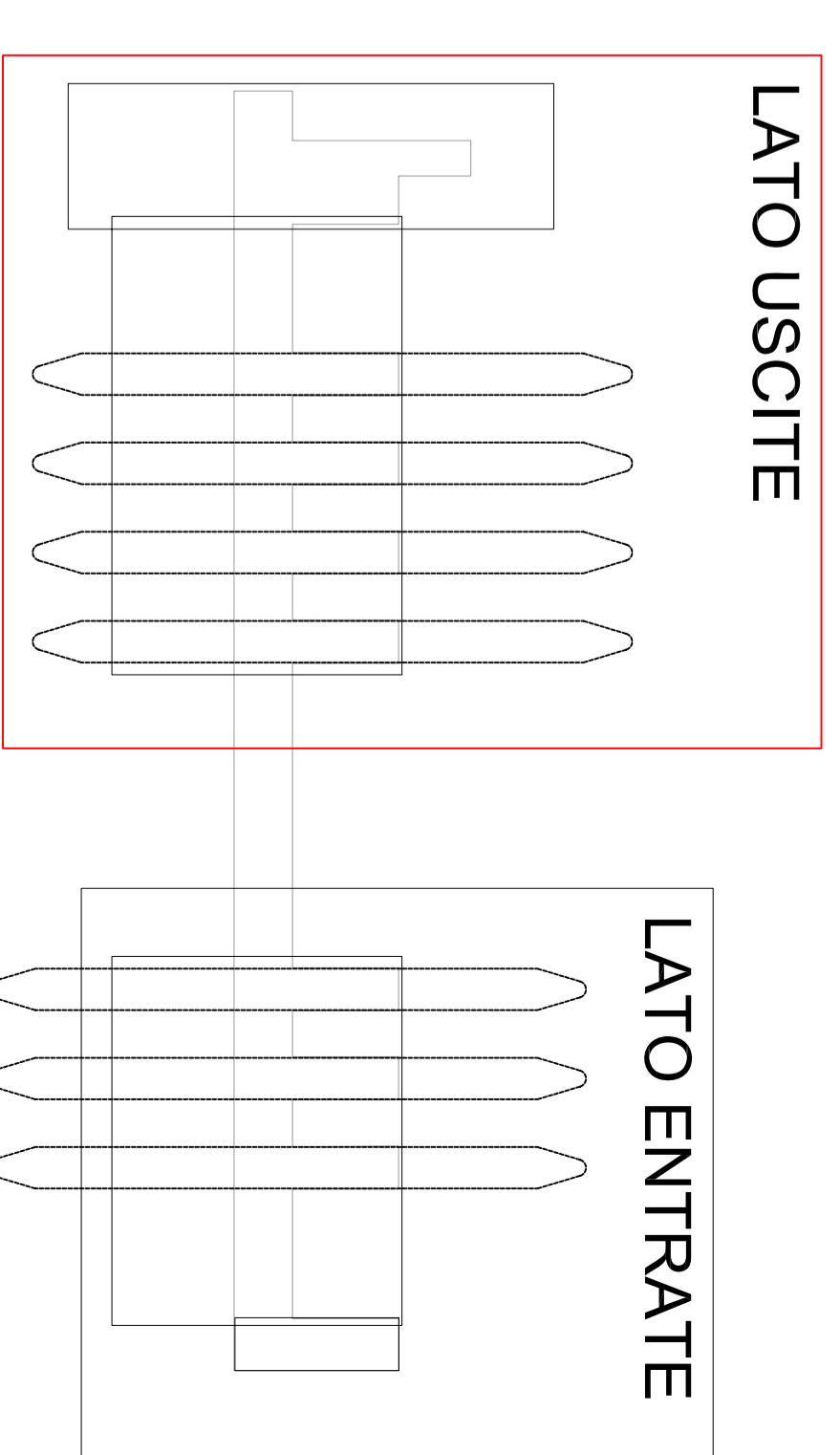
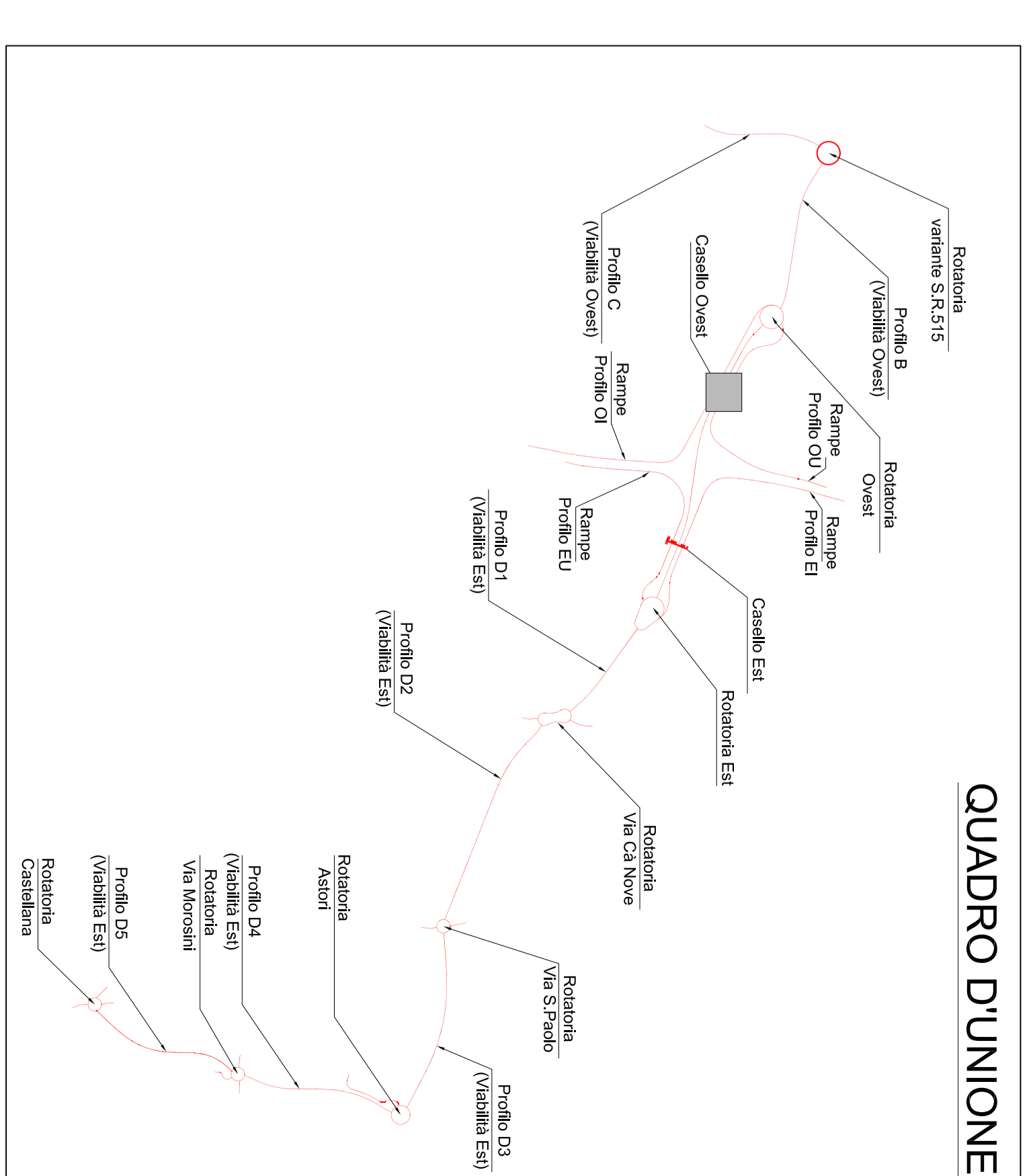

**ANAS S.P.A.**

**AUTOSTRADA A4 - VARIANTE DI MESTRE  
PASSANTE  
AUTOSTRADE**

(L.443/2001 D.Lgs. 20.08.2002 n°190)

**PROGETTO ESECUTIVO**  
C.U.P. D51B04000060001

**GENERAL CONTRACTOR**  
**Passante di Mestre s.c.p.a.**

**DIREZIONE LAVORI**  
**ERGOTECNE**

**PROGETTAZIONE ESECUTIVA**  
**zomet** **SISI** **SINI** **ZOLLET**

CONSULENZA STRUTTURALE: **CONTRONIC**  
CONSULENZA GEOTECNICA: **CONTRONIC**  
CONSULENZA GEOTECNICA: **CONTRONIC**  
CONSULENZA GEOTECNICA: **CONTRONIC**

**INTERCONNESSIONI, BARRIERE E CASELLI**  
**CASELLI DI MANUTENZIONE E VIANI FAN DI COLLEGAMENTO**  
**PENINNE DI COPERTURA CASELLO OVEST - PROGETTI IMPIANTI PER MANUTENZIONE**  
**LATO USCITE**

**CODICE DOCUMENTO**  
ZLT.5E2.8351.4.PE.PR.004.00

**CODIFICA VES**  
B3514

NOV.	DATA	DESCRIZIONE	REDAZIONE	CONTRASTANTE	APPROVATO
01	07/2	PROGETTO PRELIMINARE	ZOLLET	ZOLLET	B3514.PE.PR.004
02		PROGETTO PRELIMINARE	ZOLLET	ZOLLET	
04		PROGETTO PRELIMINARE	ZOLLET	ZOLLET	