

# NV03 - RAMO A

PROGR. 0+000.00

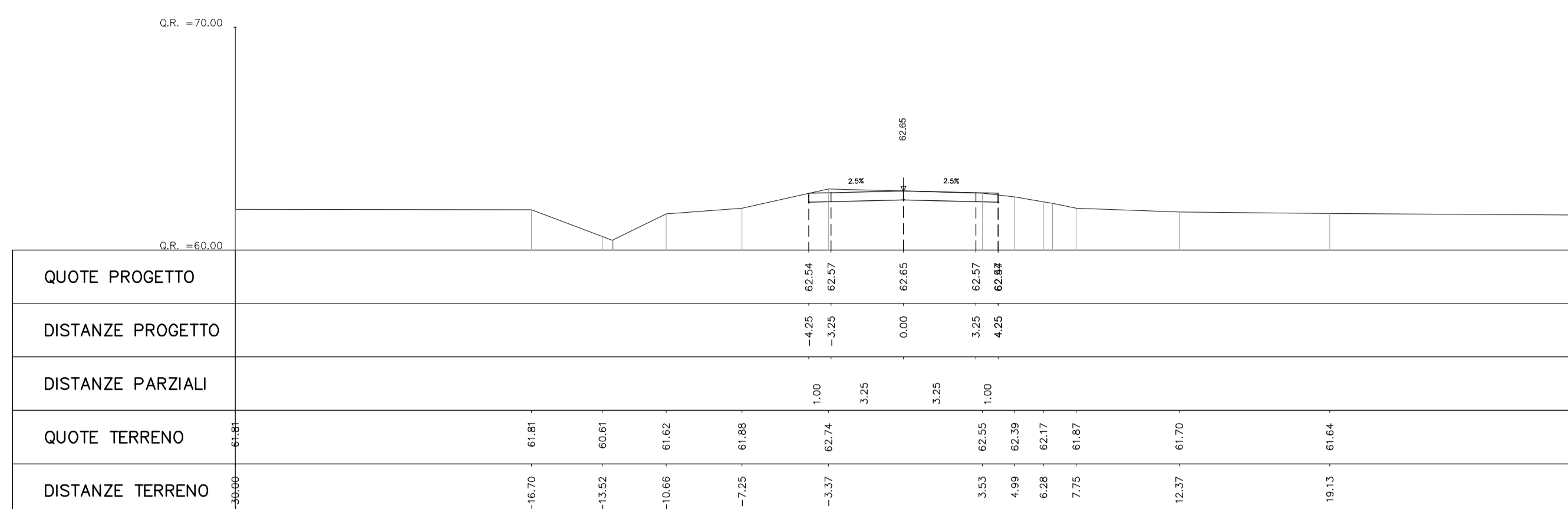

PROGR. 0+025.00

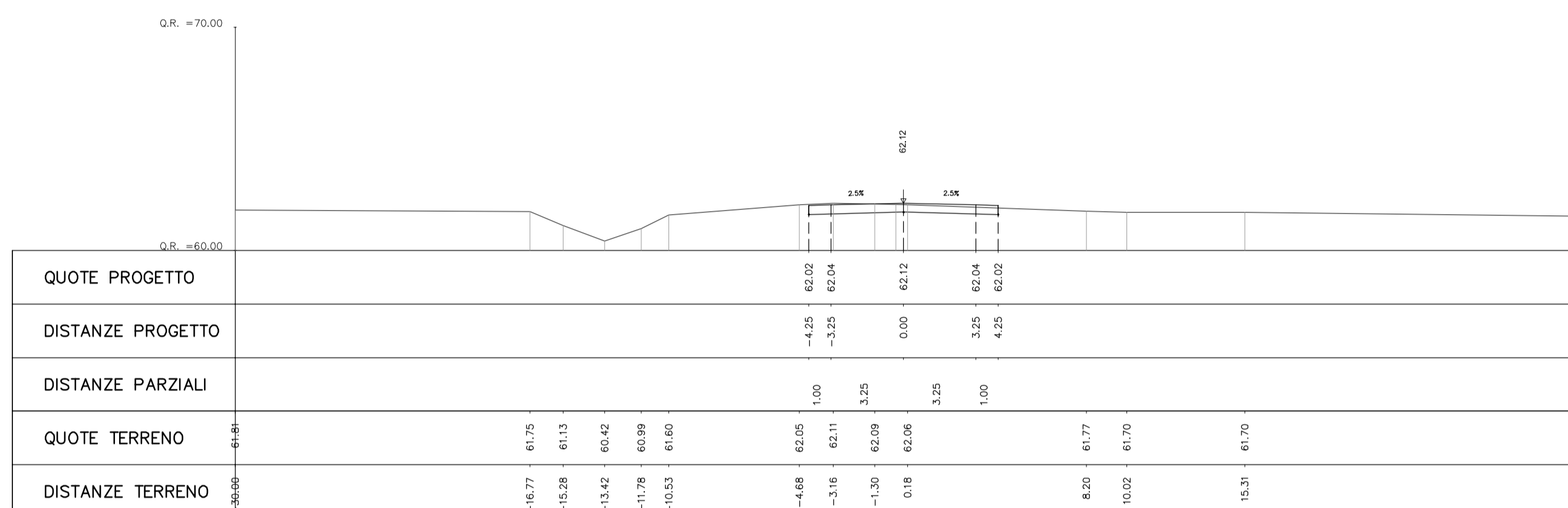

PROGR. 0+050.00

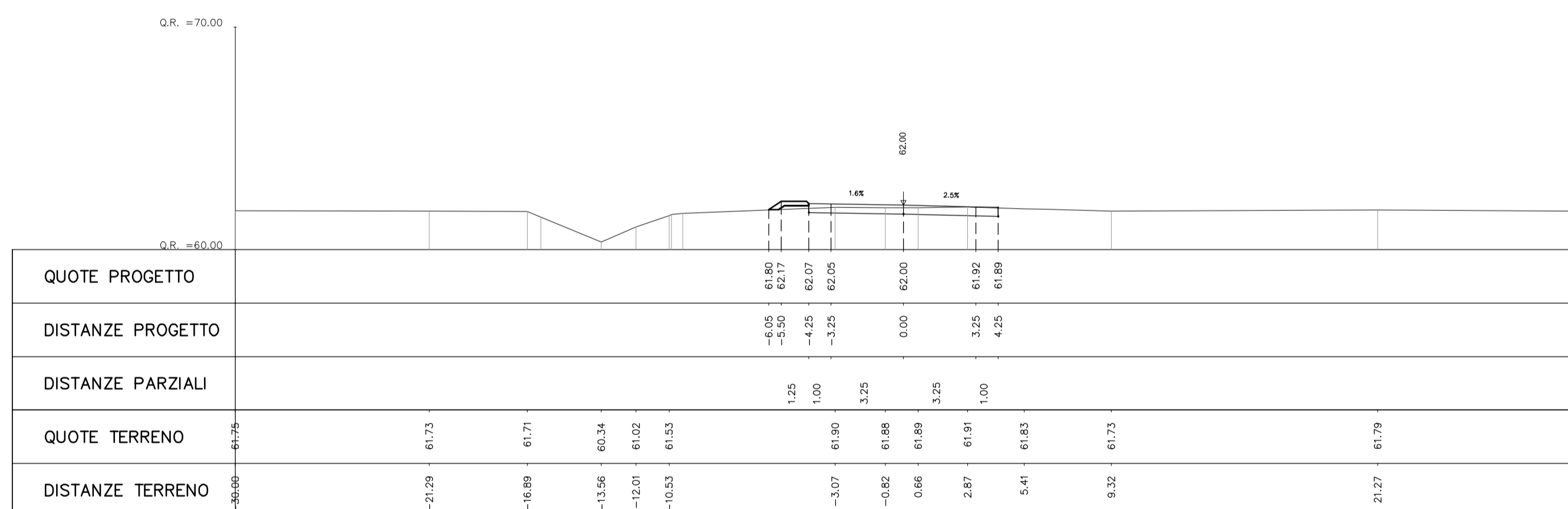

PROGR. 0+075.00

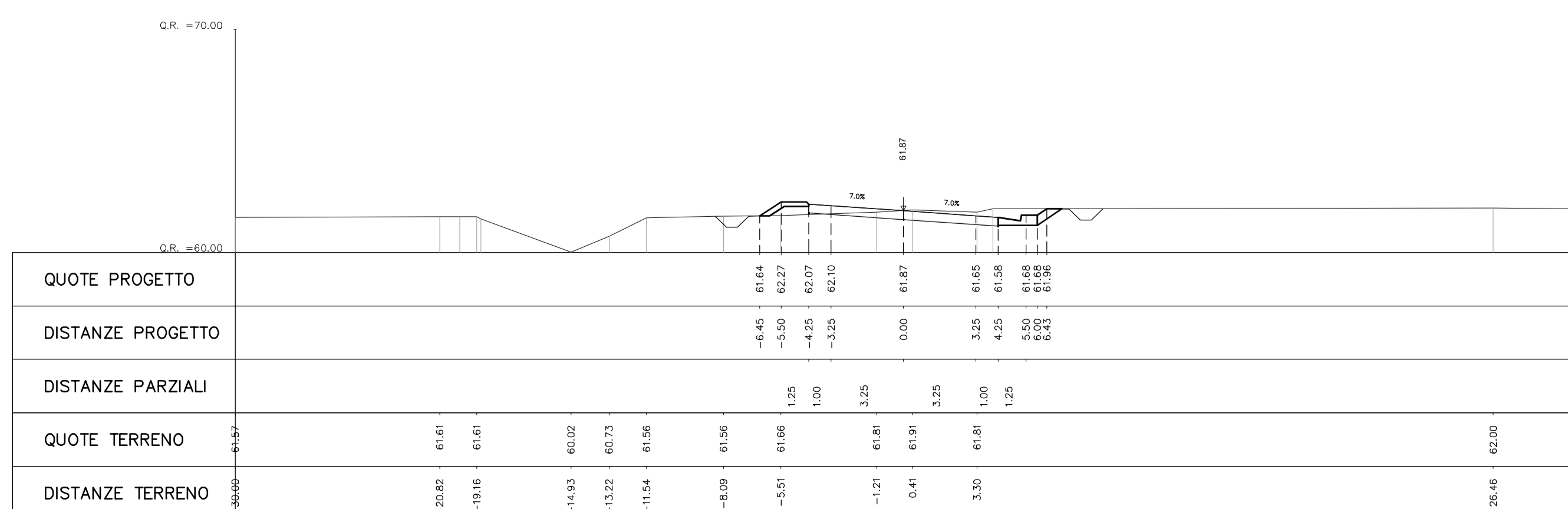

PROGR. 0+100.00

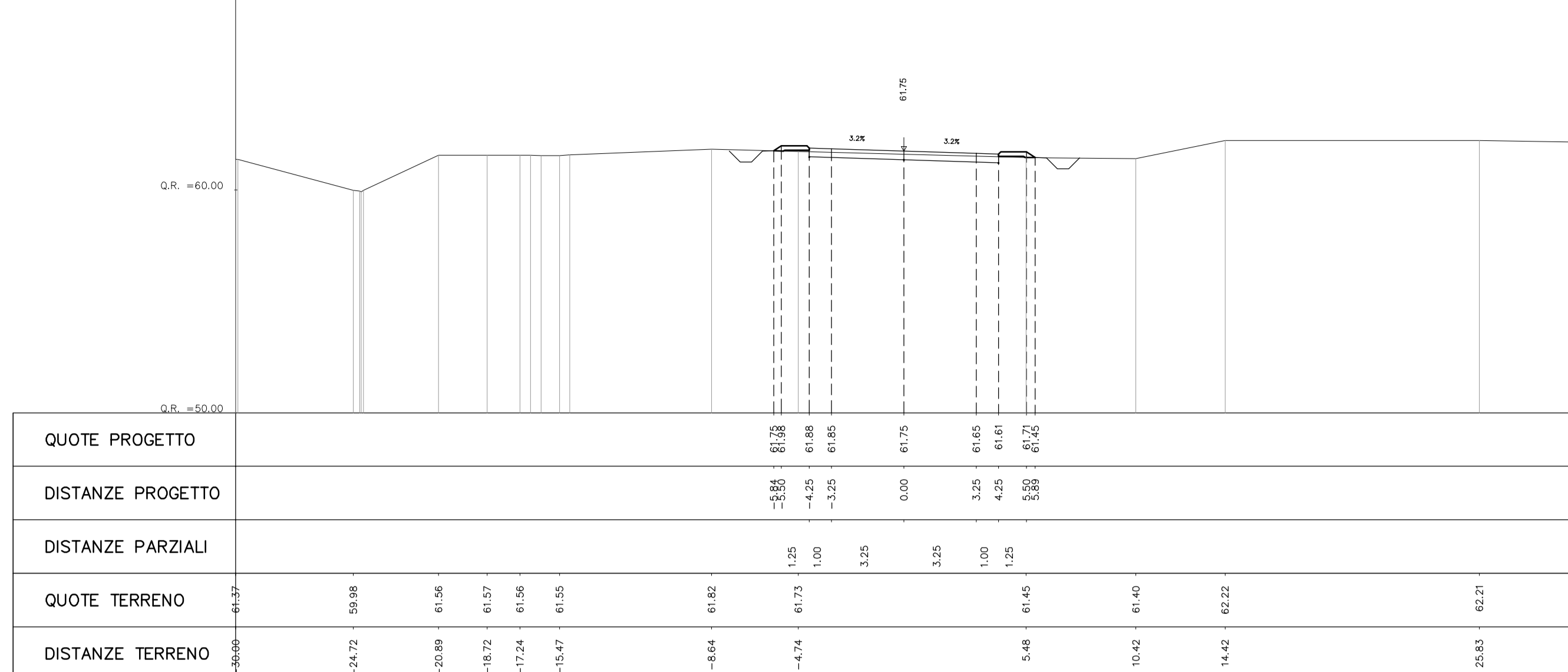

PROGR. 0+125.00

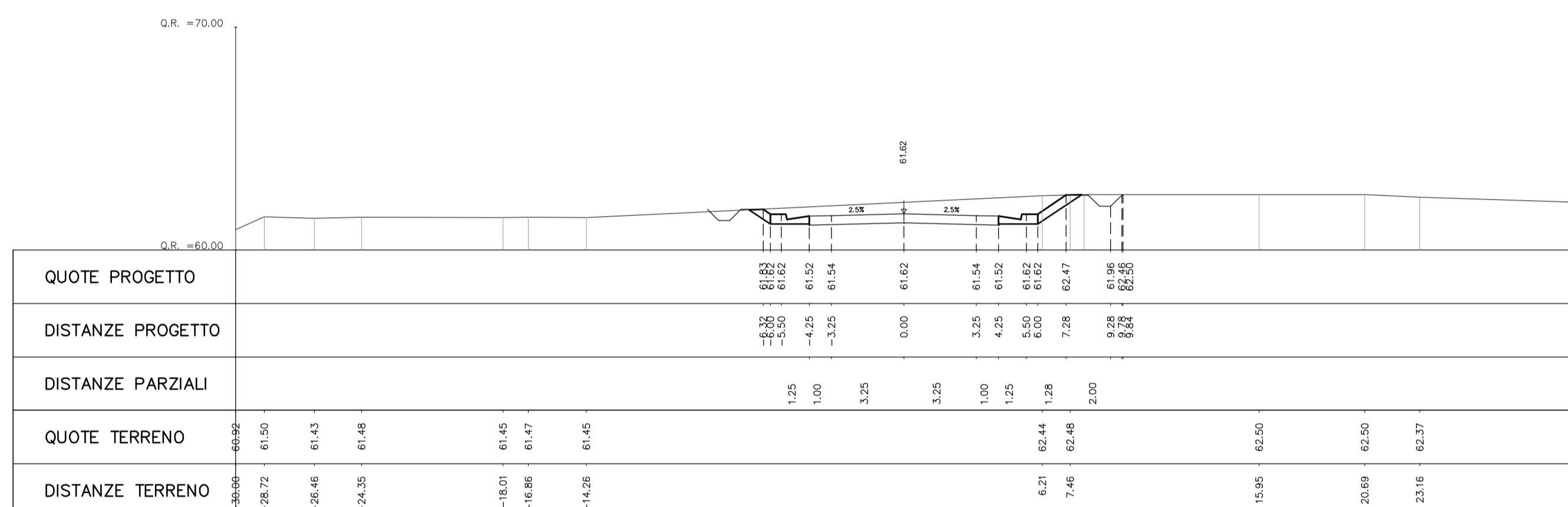

PROGR. 0+150.00

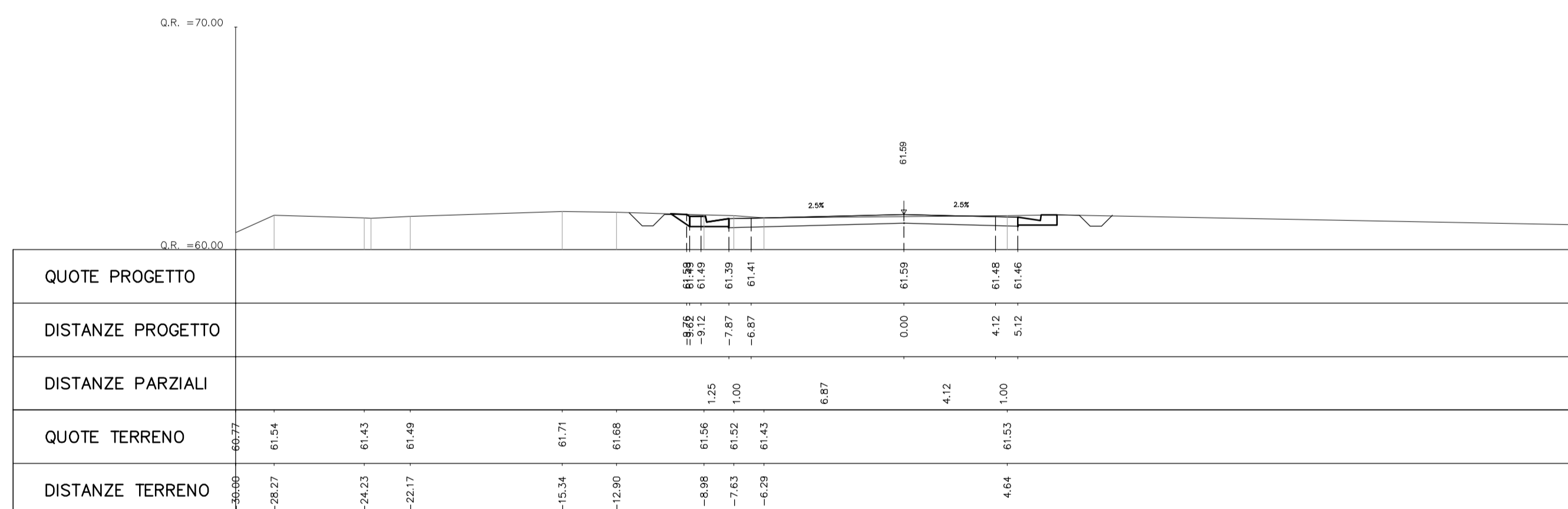

PROGR. 0+156.24

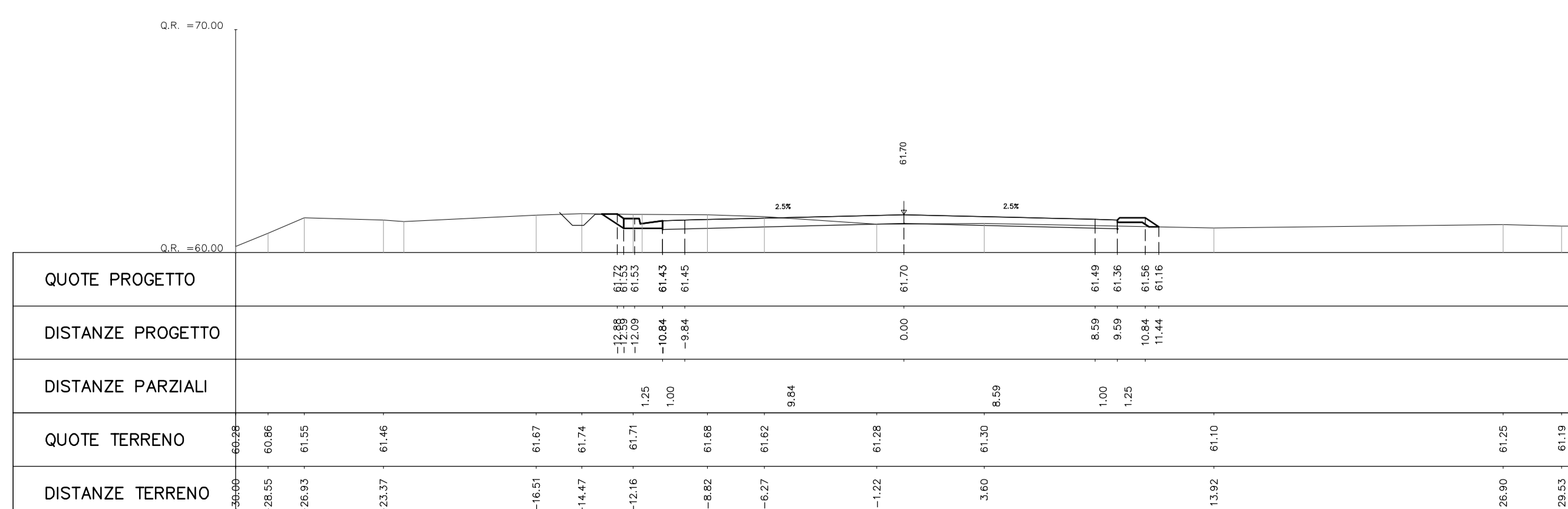

COMMITTENTE: **RFI**  
GRUPPO FERROVIE DELLO STATO

DIREZIONE LAVORI: **ITALFER**  
GRUPPO FERROVIE DELLO STATO

APPALTATORE: **salini impregilo** **ASTALDI** **GIP**

PROGETTAZIONE: **TECH PROJECT** **Lombardi** **SIP**

PROGETTO ESECUTIVO

DIRETTRICE FERROVIARIA MESSINA - CATANIA - PALERMO  
NUOVO COLLEGAMENTO PALERMO - CATANIA  
RADDOPPIO DELLA TRATTA BICOCCA - CATENANUOVA

DISEGNO  
NV - VIABILITA'  
NV03 - Sistemazione viabilità a pk 17+349 (relativa a IV03)  
Sezioni trasversali - Tav.5

APPALTATORE	PROGETTAZIONE	SCALA:
DIRETTORE TECNICO Ing. M. RUFFO	DIRETTORE DELLA PROGETTAZIONE Ing. G. TANZI	

COMMESSA LOTTO FASE ENTE TIPO DOC. OPERA/DISCIPLINA PROGR. REV.

RS39 10 E ZZ W9 NV03010 005 A

Rev.	Descrizione	Redatto	Data	Verificato	Data	Approvato	Data	Autorizzato	Data
A	EMISSIONE ESECUTIVA	G. TANDI	09/09/2018	A. NIKIAR	10/09/2018	G. TANDI	11/09/2018	Ing. G. TANZI	
									11/09/2018

File: RS39-10-E-ZZ-W9-NV0301-005\_A.DWG n. Elab.: