

PLANIMETRIA DI PROGETTO
scala 1:1000

VIABILITA' PODERALE 01		VIABILITA' PODERALE 01		VIABILITA' PODERALE 01		VIABILITA' PODERALE 01		VIABILITA' PODERALE 01	
X	Y	R1 X	R1 Y	R1 X	R1 Y	R1 X	R1 Y	R1 X	R1 Y
52777.492	23274.196	52760.316	23230.330	52840.124	23201.556	52982.349	23119.834	52985.647	23096.393
123.331	12.331	12.331	12.331	21.994	21.994	14.667	14.667	33.000	33.000
101.730049	253.759129	101.730049	253.759129	11.172799	11.172799	57.898534	57.898534	14.667	14.667
122.029080	122.029080	122.029080	122.029080	133.201879	133.201879	191.100413	191.100413	27.284	27.284
52760.316	23230.330	52760.316	23230.330	52840.124	23201.556	52982.349	23119.834	52985.647	23096.393
12.331	12.331	12.331	12.331	21.994	21.994	14.667	14.667	33.000	33.000
101.730049	253.759129	101.730049	253.759129	11.172799	11.172799	57.898534	57.898534	14.667	14.667
122.029080	122.029080	122.029080	122.029080	133.201879	133.201879	191.100413	191.100413	27.284	27.284

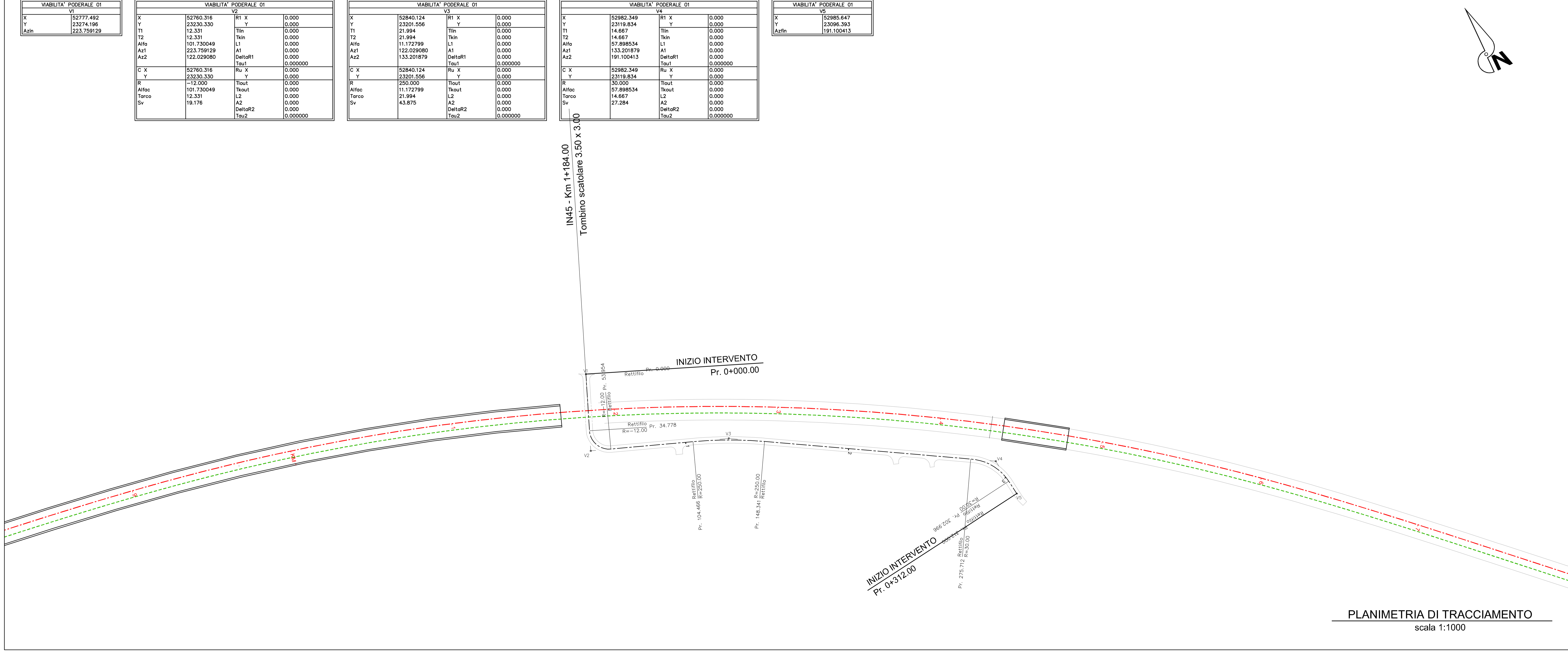

PLANIMETRIA DI TRACCIAMENTO
scala 1:1000

COMMITTENTE: **RFI** GRUPPO FERROVIE DELLO STATO

DIREZIONE LAVORI: **ITALFERR** GRUPPO FERROVIE DELLO STATO

APPALTATORE: **salini impregilo**, **ASTALDI**, **CFI**

PROGETTAZIONE: **TECH PROJECT**, **Lombardi**, **ITP**

PROGETTO ESECUTIVO
DIRETTRICE FERROVIARIA MESSINA - CATANIA - PALERMO
NUOVO COLLEGAMENTO PALERMO - CATANIA
RADDOPPIO DELLA TRATTA BICOCCA - CATENANUOVA

DISEGNO
NV - VIABILITA'
NVP001 - Viabilità Poderale 1
Planimetria di progetto e di tracciamento

APPALTATORE	PROGETTAZIONE	SCALA:
DIRETTORE TECNICO Ing. M. RUFFO	DIRETTORE DELLA PROGETTAZIONE Ing. G. TIANZI	1:1000

COMMESSA	LOTTO	FASE	ENTE TIPO DOC.	OPERA/DISCIPLINA	PROGR.	REV.
RS39	10	E	ZZ	P7	NVP010	001 A

Rev.	Descrizione	Redatto	Data	Verificato	Data	Approvato	Data	Autorizzato	Data
A	EMMISSIONE ESECUTIVA	G. TIANZI	14/06/19	A. NARDI	15/06/19	G. TIANZI	16/06/19	Ing. G. TIANZI	

File:RS39-10-E-ZZ-P7-NVP010-001_A_DWG n. Elab.: