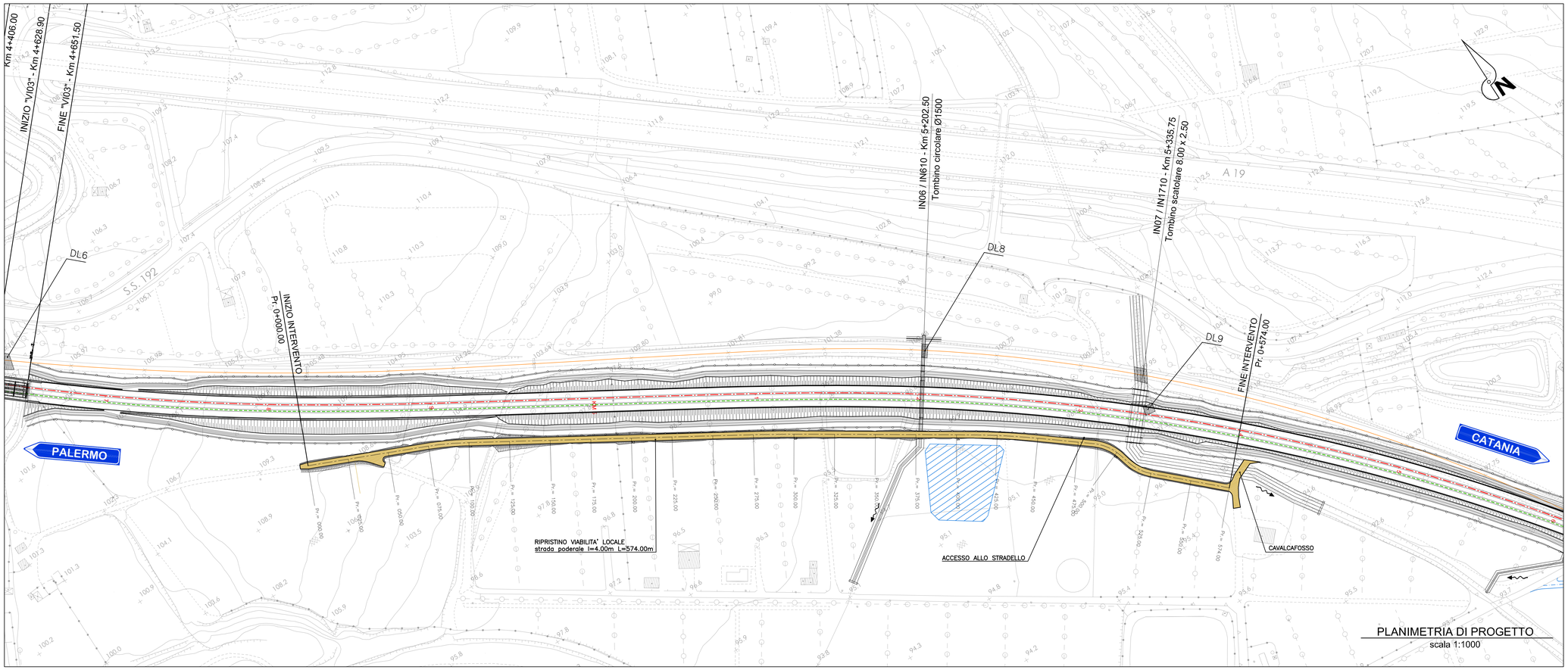

PLANIMETRIA DI PROGETTO
scala 1:1000

VIABILITA' PODERALE 05			
V.1			
X	55472.930		
Y	20823.218		
Azin	126.369740		

VIABILITA' PODERALE 05			
V.2			
X	55551.536	R1 X	0.000
Y	20788.659	Y	0.000
T1	13.429	Tlin	0.000
T2	13.429	Tkin	0.000
Alfa	8.536126	L1	0.000
Az1	126.369740	A1	0.000
Az2	134.905866	DeltaR1	0.000
		Tau1	0.000000
C X	55551.536	Ru X	0.000
Y	20788.659	Y	0.000
R	200.000	Tlout	0.000
Alfac	8.536126	Tkout	0.000
Tarco	13.429	L2	0.000
Sv	26.817	A2	0.000
		DeltaR2	0.000
		Tau2	0.000000

VIABILITA' PODERALE 05			
V.3			
X	56725.400	R1 X	0.000
Y	20682.468	Y	0.000
T1	11.933	Tlin	0.000
T2	11.933	Tkin	0.000
Alfa	2.025561	L1	0.000
Az1	134.905866	A1	0.000
Az2	136.931427	DeltaR1	0.000
		Tau1	0.000000
C X	56725.400	Ru X	0.000
Y	20682.468	Y	0.000
R	750.000	Tlout	0.000
Alfac	2.025561	Tkout	0.000
Tarco	11.933	L2	0.000
Sv	23.863	A2	0.000
		DeltaR2	0.000
		Tau2	0.000000

VIABILITA' PODERALE 05			
V.4			
X	55841.658	R1 X	0.000
Y	20606.280	Y	0.000
T1	18.031	Tlin	0.000
T2	18.031	Tkin	0.000
Alfa	5.735614	L1	0.000
Az1	136.931427	A1	0.000
Az2	142.667041	DeltaR1	0.000
		Tau1	0.000000
C X	55841.658	Ru X	0.000
Y	20606.280	Y	0.000
R	400.000	Tlout	0.000
Alfac	5.735614	Tkout	0.000
Tarco	18.031	L2	0.000
Sv	36.038	A2	0.000
		DeltaR2	0.000
		Tau2	0.000000

VIABILITA' PODERALE 05			
V.5			
X	55893.226	R1 X	0.000
Y	20565.407	Y	0.000
T1	10.136	Tlin	0.000
T2	10.136	Tkin	0.000
Alfa	41.483578	L1	0.000
Az1	142.667041	A1	0.000
Az2	184.150619	DeltaR1	0.000
		Tau1	0.000000
C X	55893.226	Ru X	0.000
Y	20565.407	Y	0.000
R	30.000	Tlout	0.000
Alfac	41.483578	Tkout	0.000
Tarco	10.136	L2	0.000
Sv	19.549	A2	0.000
		DeltaR2	0.000
		Tau2	0.000000

VIABILITA' PODERALE 05			
V.6			
X	55899.023	R1 X	0.000
Y	20542.607	Y	0.000
T1	8.688	Tlin	0.000
T2	8.688	Tkin	0.000
Alfa	35.890421	L1	0.000
Az1	184.150619	A1	0.000
Az2	148.260198	DeltaR1	0.000
		Tau1	0.000000
C X	55899.023	Ru X	0.000
Y	20542.607	Y	0.000
R	-30.000	Tlout	0.000
Alfac	35.890421	Tkout	0.000
Tarco	8.688	L2	0.000
Sv	16.913	A2	0.000
		DeltaR2	0.000
		Tau2	0.000000

VIABILITA' PODERALE 05	
V.7	
X	55940.654
Y	20503.191
Azfin	148.260198

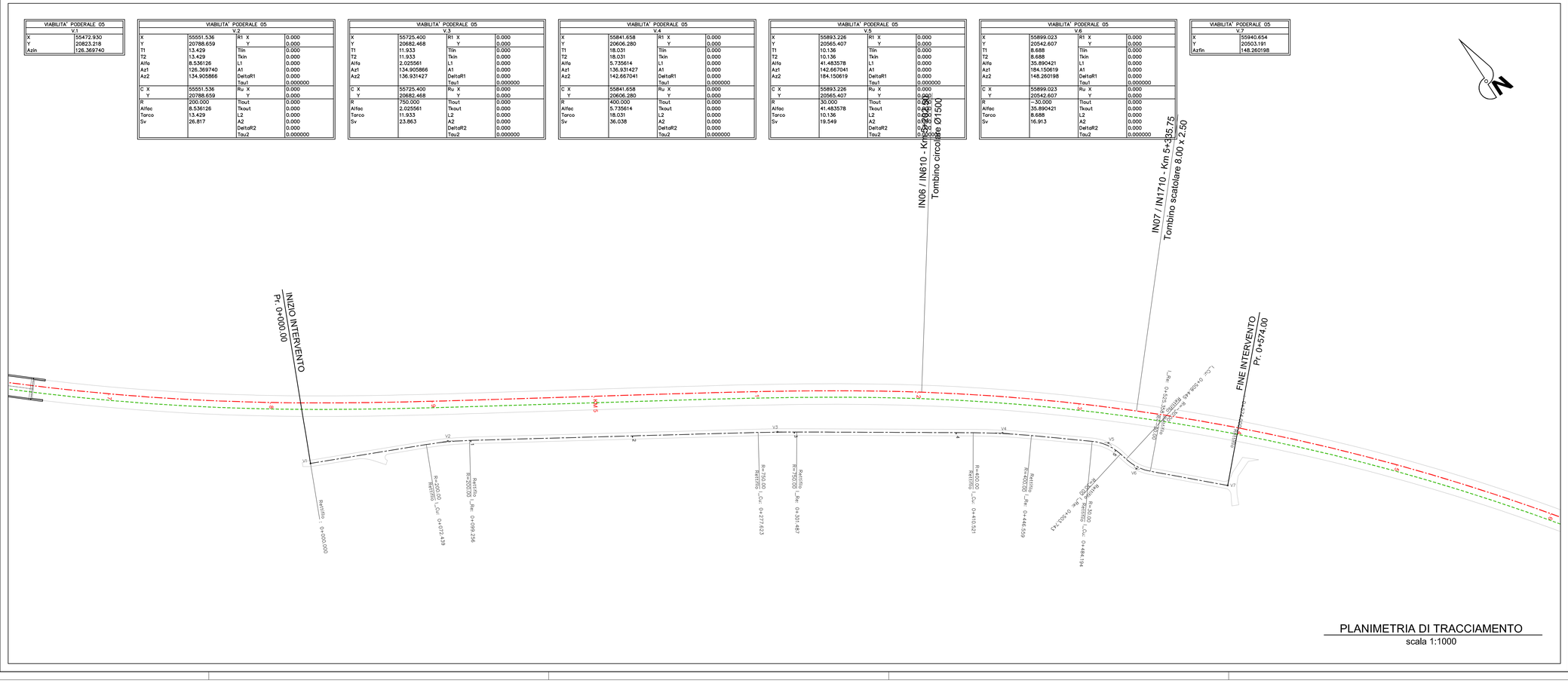

PLANIMETRIA DI TRACCIAMENTO
scala 1:1000

COMMITTENTE:

RFI RETI FERROVIARIA ITALIANA
GRUPPO FERROVIE DELLO STATO

DIREZIONE LAVORI:

ITALFERR
GRUPPO FERROVIE DELLO STATO

APPALTATORE: MANDATARIA: salini impregilo — MANDANTE: ASTALDI, Consorzio Stabile Ansaldo s.p.a., CEFAS

PROGETTAZIONE: MANDATARIA: TECH PROJECT Ingegneria Integrata — MANDANTE: Lombardi Lombardi Ingegneria S.r.l. Lombardi SA Ingegneri Consulenti, ARCHITECO Architettura s.r.l.

PROGETTO ESECUTIVO

DIRETTRICE FERROVIARIA MESSINA - CATANIA - PALERMO
NUOVO COLLEGAMENTO PALERMO - CATANIA
RADDOPPIO DELLA TRATTA BICOCCA - CATENANUOVA

DISEGNO

NV - VIABILITA'
NVP001 - Viabilità Poderale 5
Planimetria di progetto e di tracciamento

APPALTATORE	PROGETTAZIONE		SCALA:
DIRETTORE TECNICO Ing. M. RUFFO	DIRETTORE DELLA PROGETTAZIONE Ing. G. TANZI TANZI GIANCARLO Ordine degli Ingegneri della Provincia di ROMA A 20101 ROMA/80201950583 Ingegneria 16.04.2018 18:46:24 UTC		1:1000

COMMESSA	LOTTO	FASE	ENTE	TIPO DOC.	OPERA/DISCIPLINA	PROGR.	REV.
RS39	10	E	ZZ	P7	NVP050	001	A

Rev.	Descrizione	Redatto	Data	Verificato	Data	Approvato	Data	Autorizzato Data
A	EMISSIONE ESECUTIVA	G. Fiero	14/06/18	A. Nastasi	15/06/18	G. Tanzi	16/06/18	Ing.G.TANZI 16/06/18

File:RS39-10-E-ZZ-P7-NVP050-001_A.DWG | n. Elab.: