

PLANIMETRIA DI PROGETTO  
scala 1:1000

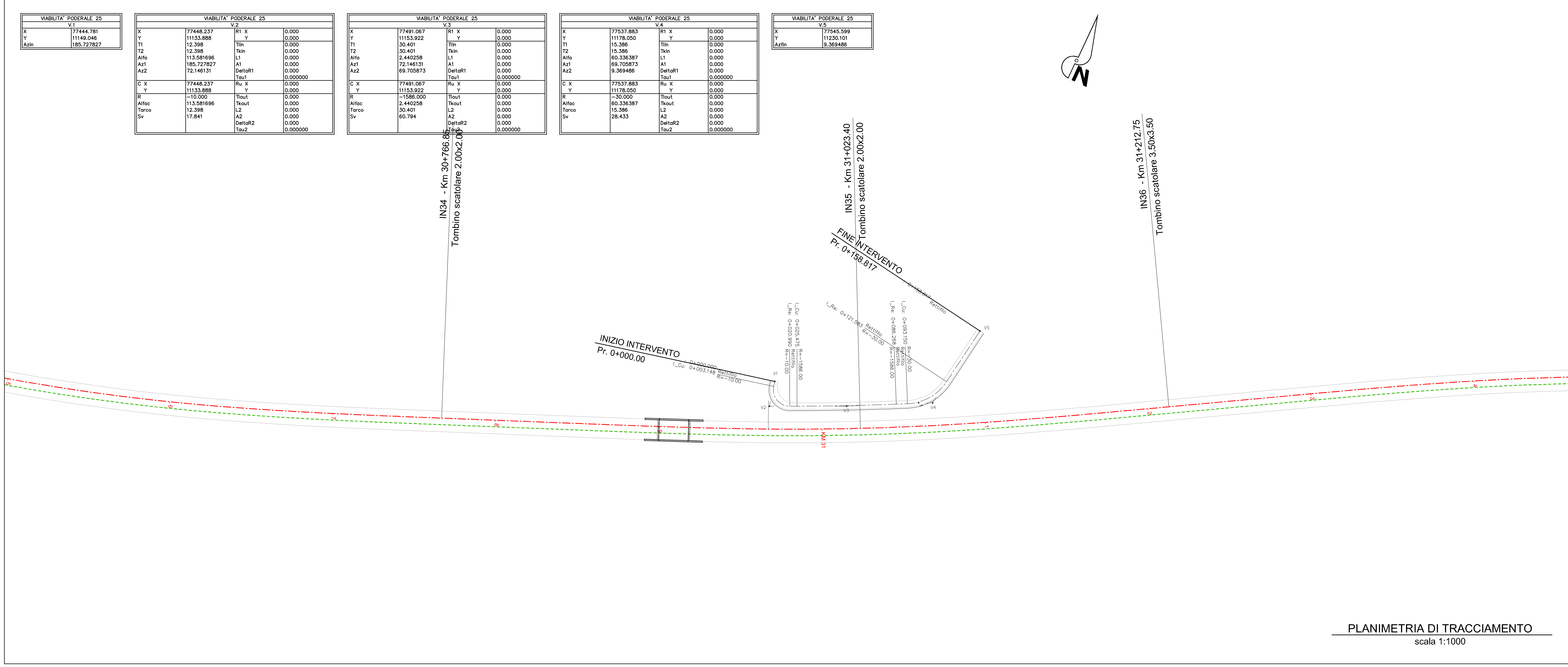

PLANIMETRIA DI TRACCIAMENTO  
scala 1:1000

VIABILITA' PODERALE 25		VIABILITA' PODERALE 25		VIABILITA' PODERALE 25		VIABILITA' PODERALE 25	
V1	V2	V3	V4	V5	V6	V7	V8
X	77444.781	R1 X	0.000	X	77537.883	R1 X	0.000
Y	11149.046	R1 Y	0.000	Y	11178.050	R1 Y	0.000
Azi	185.727827	T1	30.401	T1	15.386	T1	30.401
		T2	30.401	T2	15.386	T2	30.401
		Alfa	2.440258	Alfa	60.336387	Alfa	2.440258
		Az1	72.146131	Az1	69.705873	Az1	72.146131
		Az2	72.146131	Az2	69.705873	Az2	72.146131
		DeltaR1	0.000	DeltaR1	0.000	DeltaR1	0.000
		Tau1	0.000000	Tau1	0.000000	Tau1	0.000000
C X	77448.237	Ru X	0.000	C X	77537.883	Ru X	0.000
Y	11133.888	Ru Y	0.000	Y	11178.050	Ru Y	0.000
R	-13.000	Tkout	0.000	R	-30.000	Tkout	0.000
Alfac	113.581696	Tkout	0.000	Alfac	60.336387	Tkout	0.000
Tarco	12.398	L2	0.000	Tarco	15.386	L2	0.000
Sv	17.841	A2	0.000	Sv	28.433	A2	0.000
		DeltaR2	0.000			DeltaR2	0.000
		Tau2	0.000000			Tau2	0.000000

COMMITTENTE: **RFI** GRUPPO FERROVIE DELLO STATO

DIREZIONE LAVORI: **ITALFER** GRUPPO FERROVIE DELLO STATO

APPALTATORE: **salini impregilo**, **ASTALDI**, **CFI**

PROGETTAZIONE: **TECH PROJECT**, **Lombardi**, **ITP**

PROGETTO ESECUTIVO  
**DIRETTRICE FERROVIARIA MESSINA - CATANIA - PALERMO**  
**NUOVO COLLEGAMENTO PALERMO - CATANIA**  
**RADDOPPIO DELLA TRATTA BICOCCA - CATENANUOVA**

DISEGNO  
 NV - VIABILITA'  
 NVP001 - Viabilità Podereale 25  
 Planimetria di progetto e di tracciamento

APPALTATORE	PROGETTAZIONE	SCALA:
DIRETTORE TECNICO Ing. M. RUFFO	DIRETTORE DELLA PROGETTAZIONE Ing. G. TANDI	1:1000

COMMESSA	LOTTO	FASE	ENTE TIPO DOC.	OPERADISCIPLINA	PROGR.	REV.
RS39	10	E	ZZ	P7	NVP250	001 A

Rev.	Descrizione	Redatto	Data	Verificato	Data	Approvato	Data	Autorizzato	Data
A	EMMISSIONE ESECUTIVA	G. TANDI	14/06/19	A. NARDI	14/06/19	G. TANDI	14/06/19	Ing. G. TANDI	

File: RS39-10-E-ZZ-P7-NVP250-001\_A.DWG n. Elab.: