

Traverso Tipo 1  
Scala 1:25

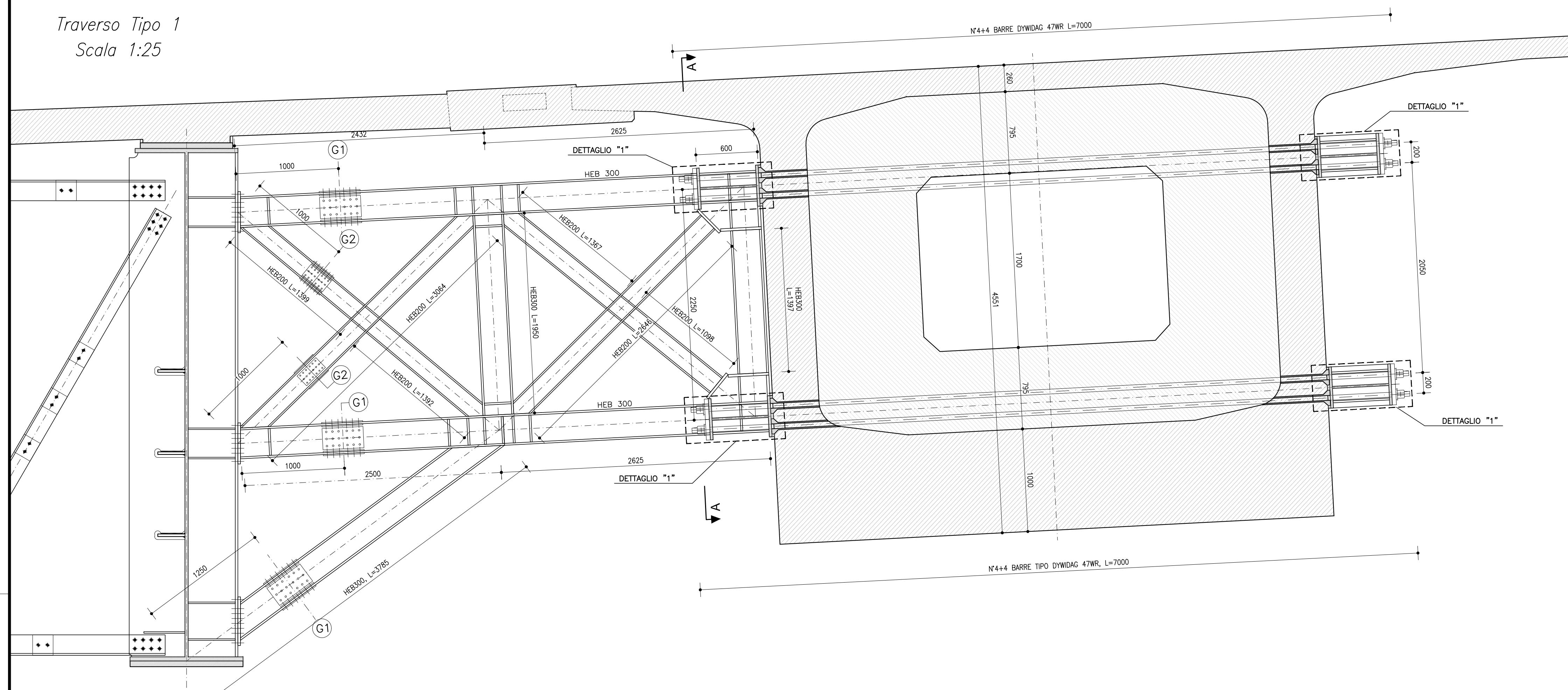

Sezione A-A

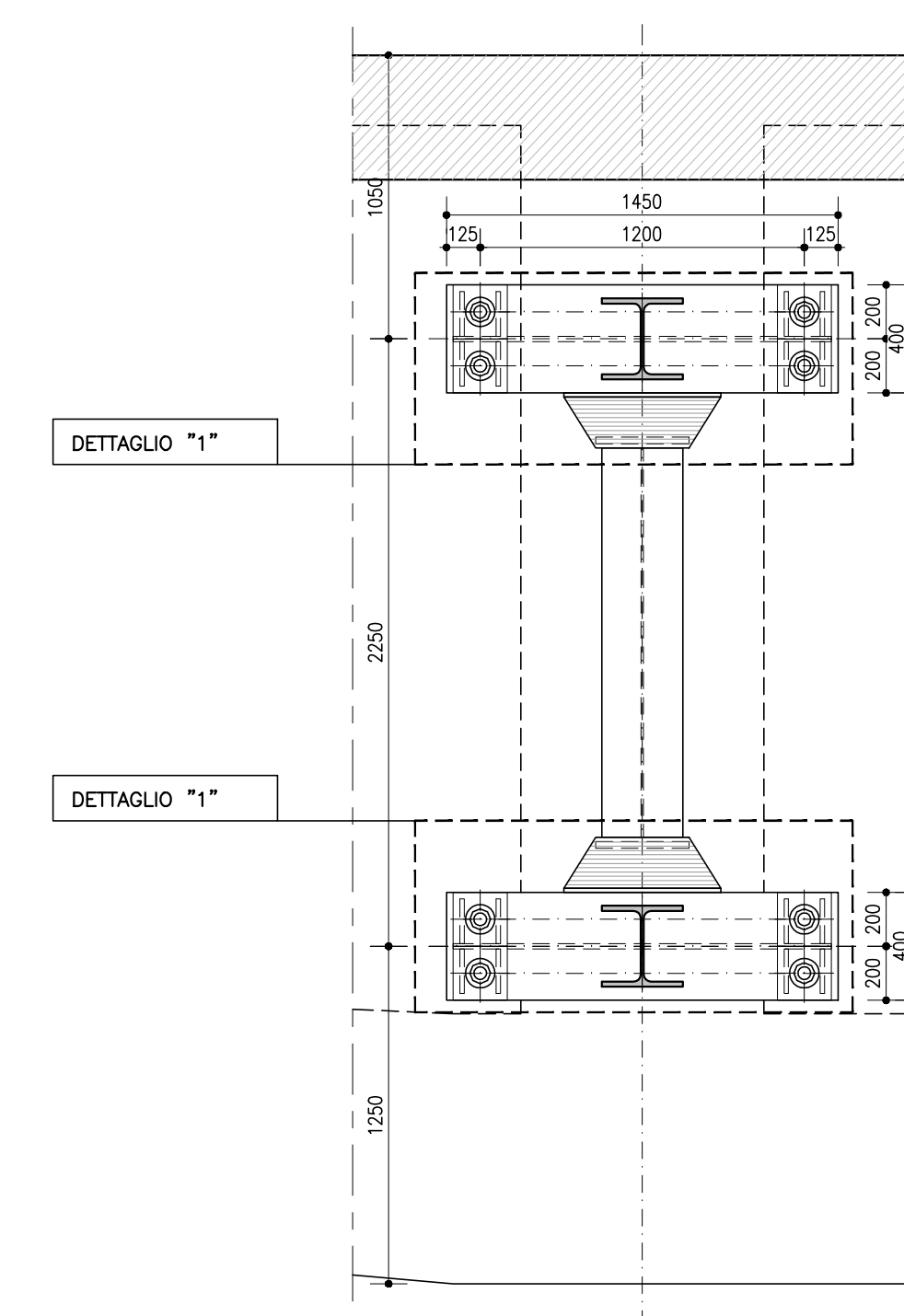

Traverso Tipo 2  
Scala 1:25

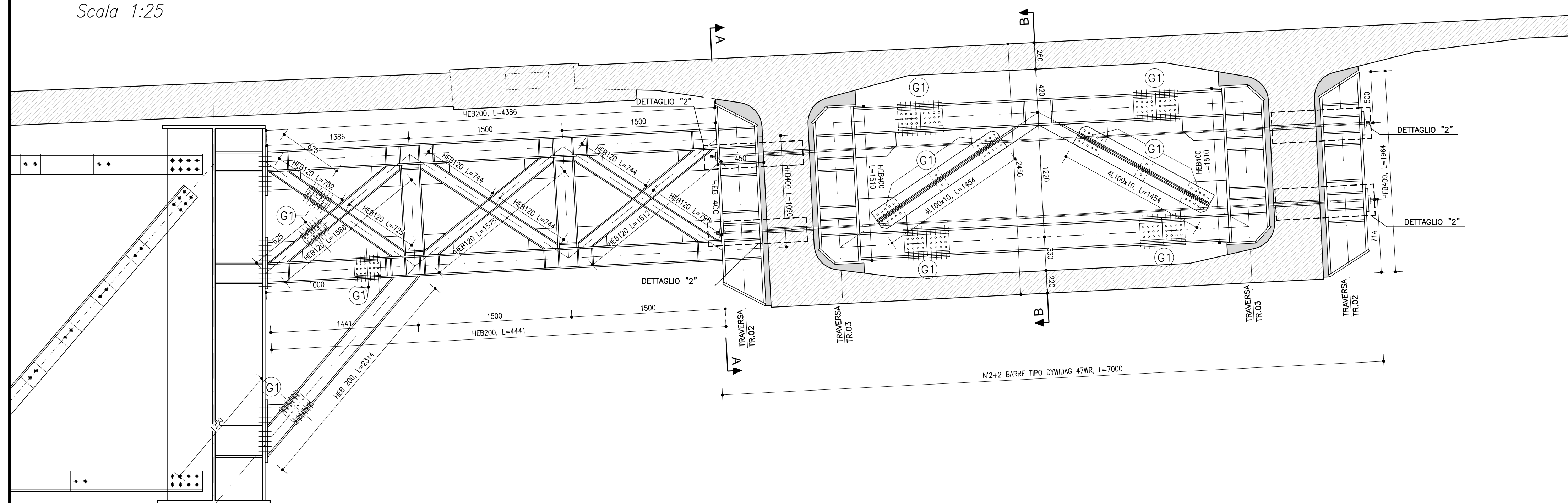

Sezione A-A

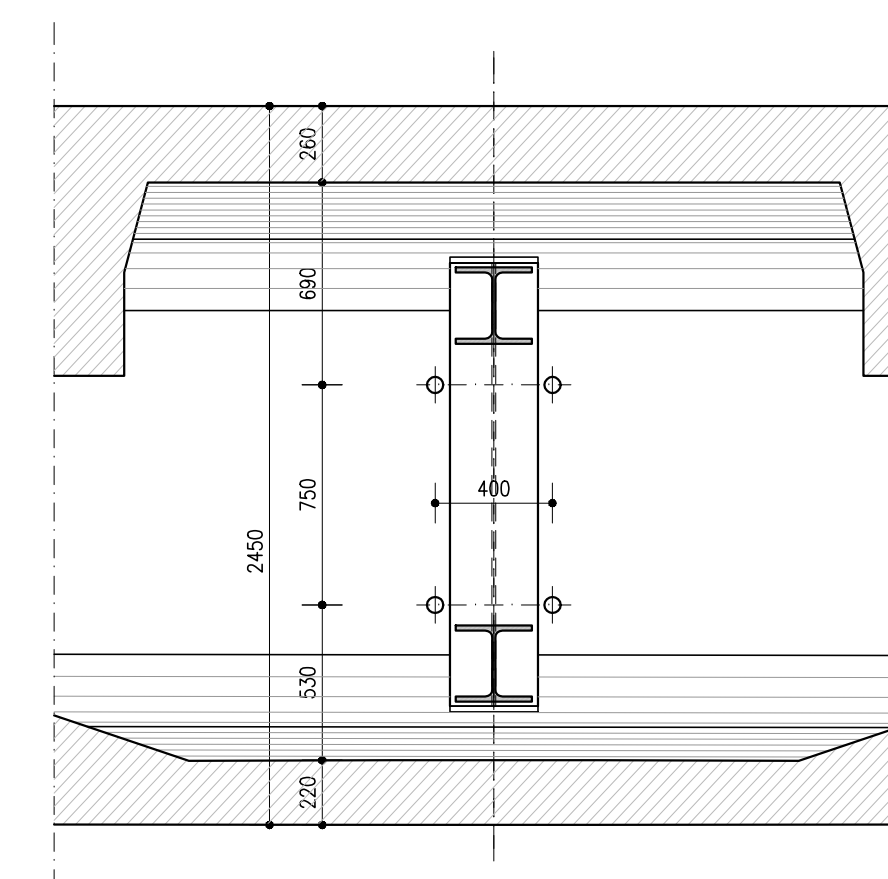

Sezione B-B

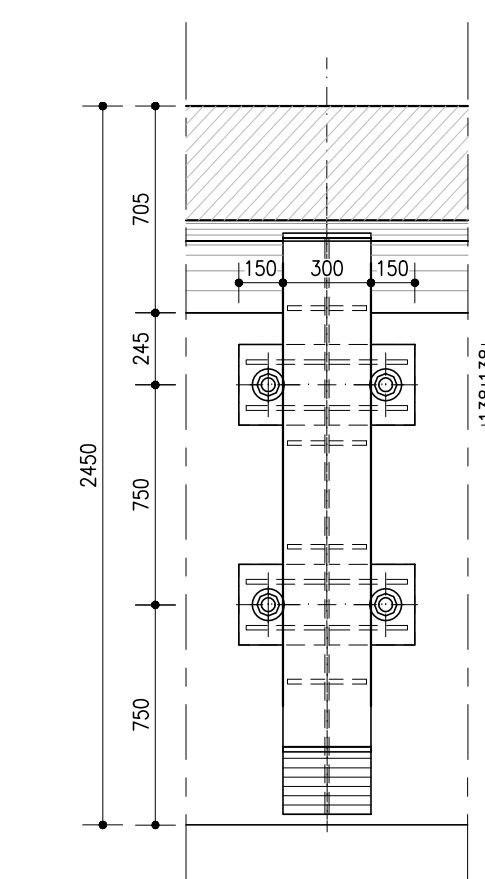

Dettaglio "1"  
Scala 1:10

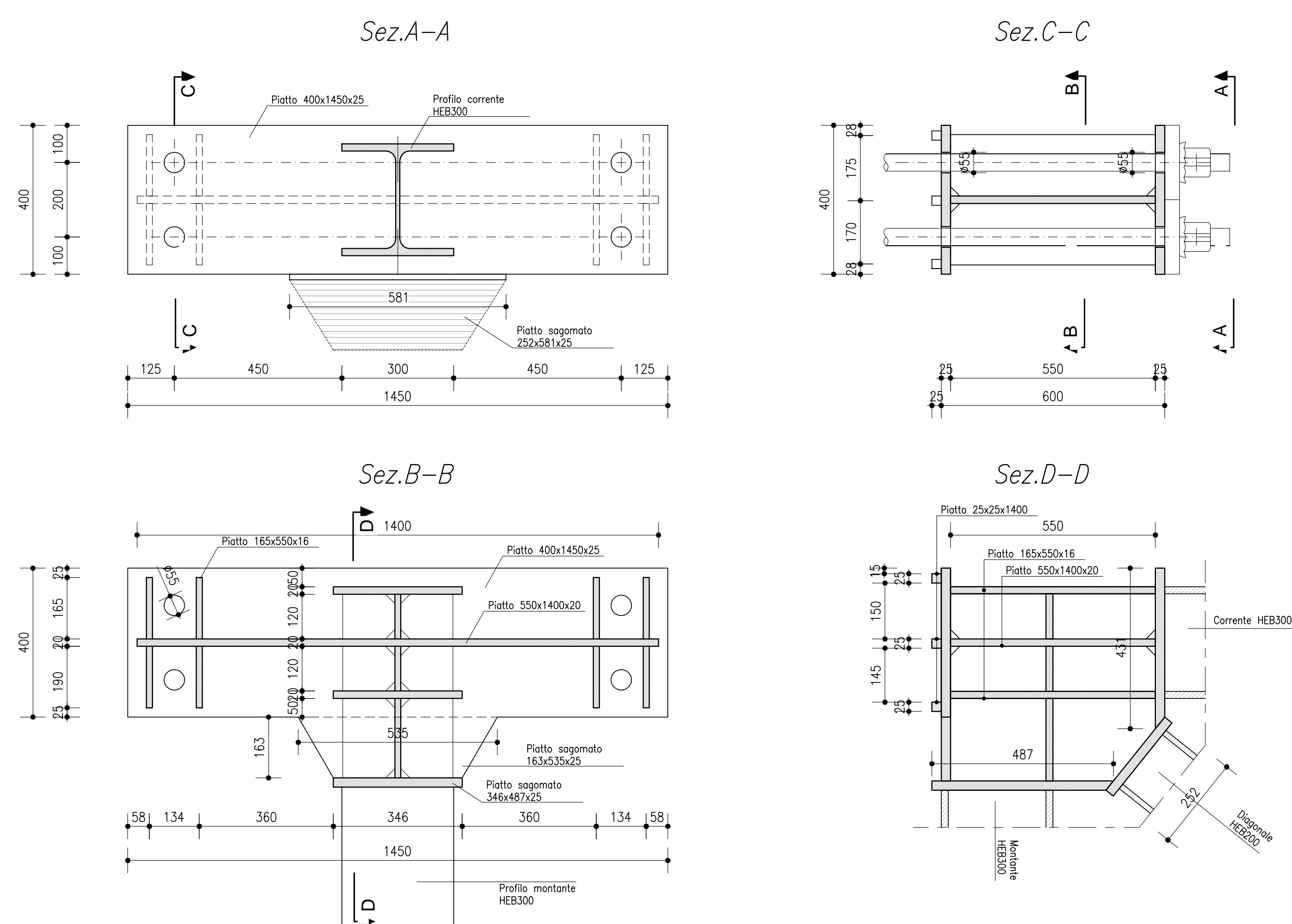

Dettaglio "2"  
Scala 1:10

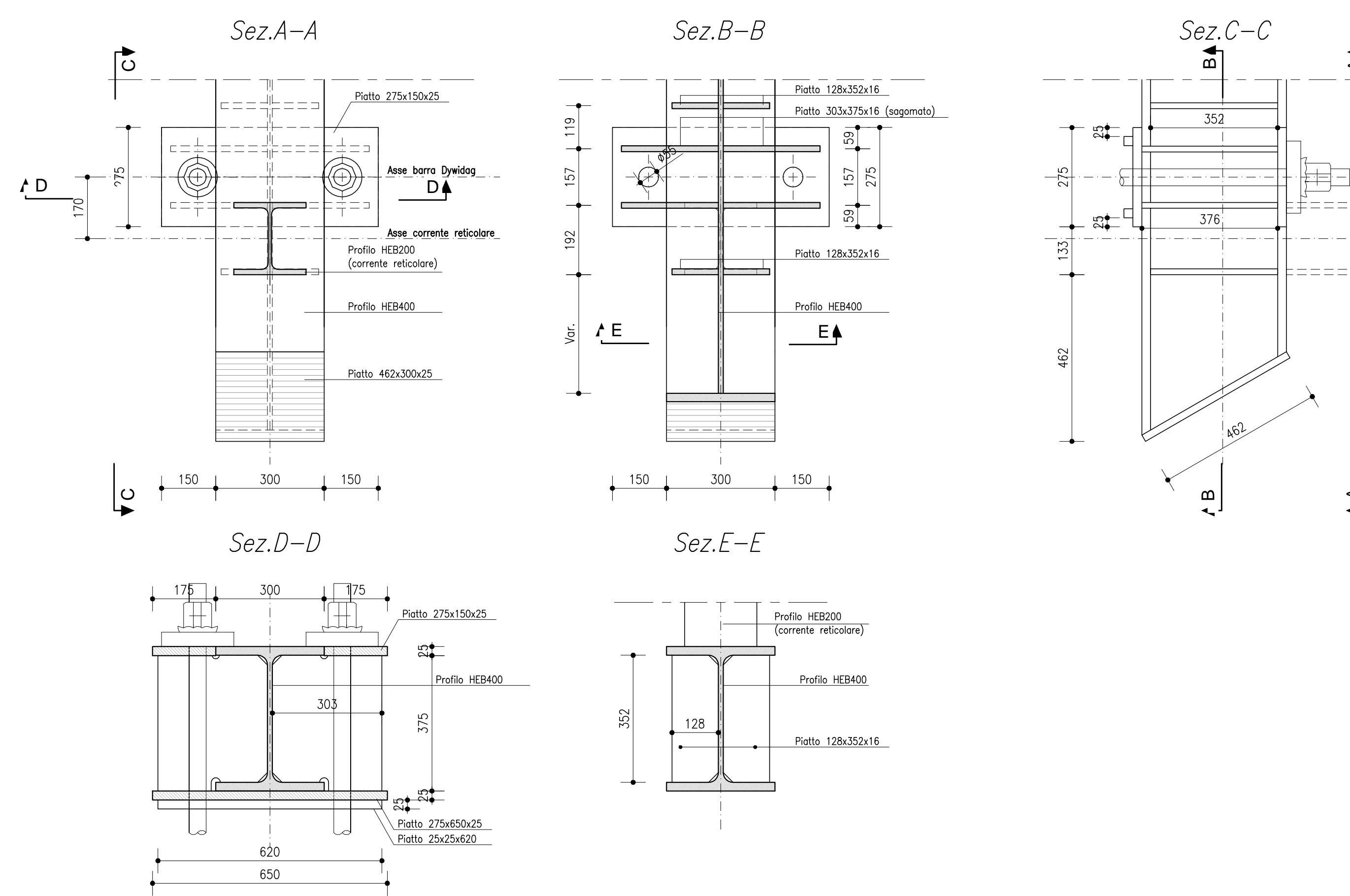

Giunti bullonati

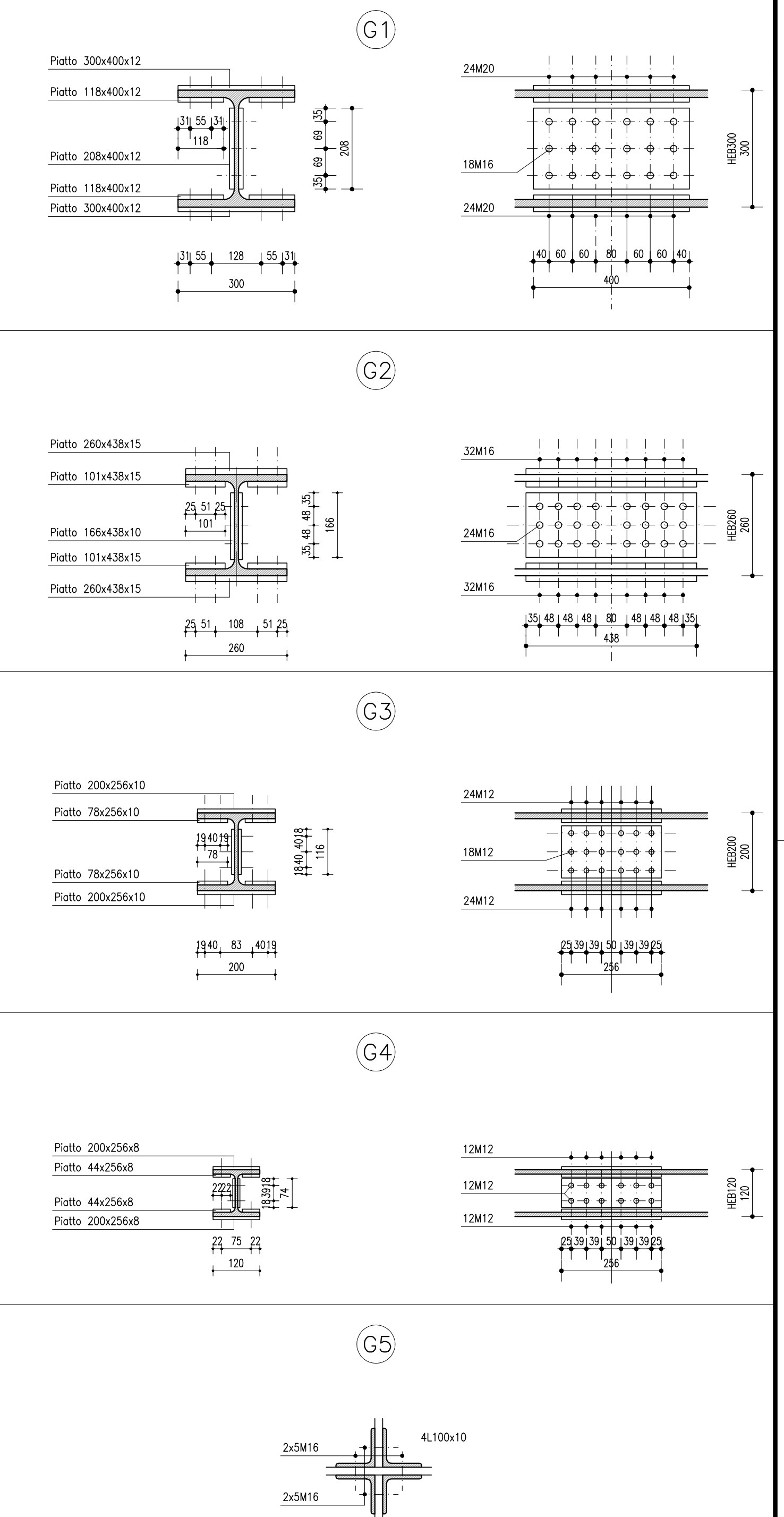

Dettaglio interfaccia carp.metalliche - calcestruzzo

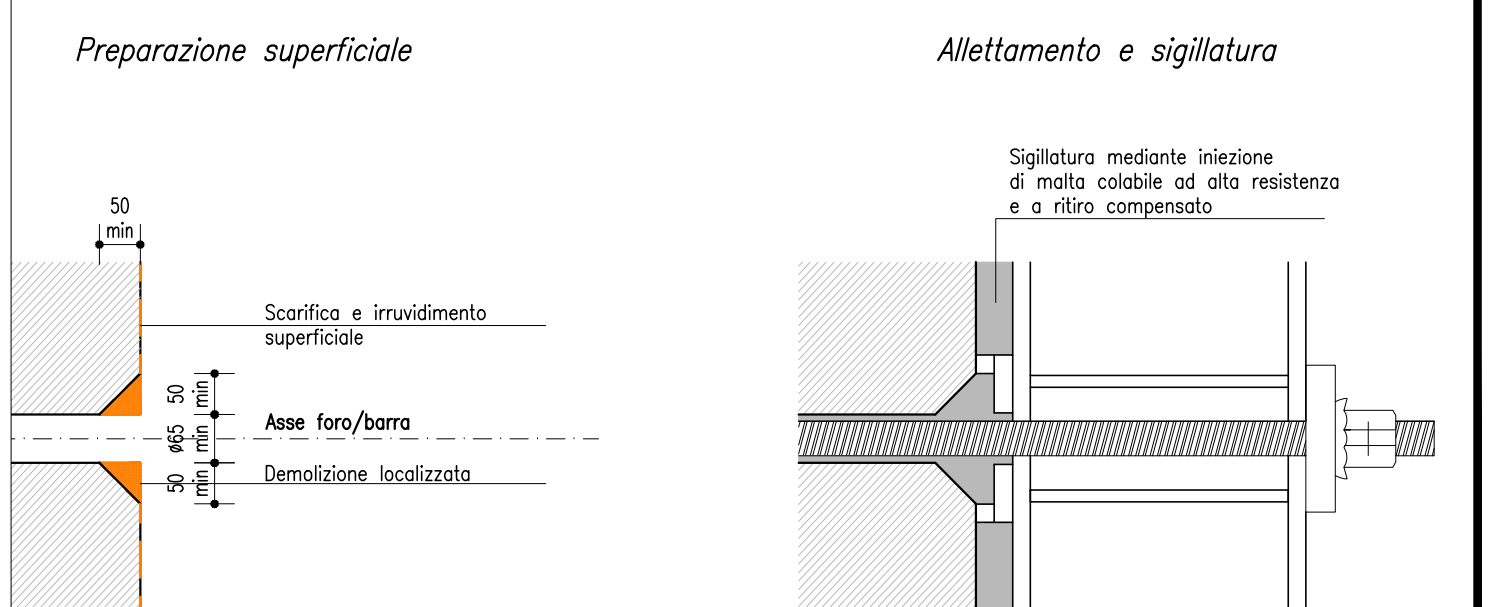

<p><b>NUOVA LINEA TORINO LIONE - NOUVELLE LIGNE LYON TURIN PARTE COMUNE ITALO-FRANCESE - PARTIE COMMUNE FRANCO-ITALIENNE SEZIONE TRANSFRONTALIERA PARTE IN TERRITORIO ITALIANO SECTION TRANSFRONTALIERE PARTIE EN TERRITOIRE ITALIEN</b></p> <p><b>LOTTO COSTRUTTIVO 1/LOT DE CONSTRUCTION 1 CANTIERE OPERATIVO 04C/CHANTIER DE CONSTRUCTION 04C SVINCOLO DI CHIMONTE IN FASE DI CANTIERE - ECHANGEUR DE CHIMONTE DANS LA PHASE DE CHANTIER PROGETTO ESECUTIVO - ETUDES D'EXECUTION CUP C11J05000030001 - CIG 6823295927</b></p> <p><b>OPERE D'ARTE OPERE D'ARTE MAGGIORI - ALLARGAMENTO VIADOTTO CLAREA SALITA - DIAFRAMMI DI COLLEGAMENTO IMPALCATI - DETTAGLI</b></p>																																
<table border="1"> <thead> <tr> <th>Id</th> <th>Data</th> <th>Descr</th> <th>Modificatore</th> <th>Elaborato da</th> <th>Verificato da</th> <th>Approvato da</th> </tr> </thead> <tbody> <tr> <td>0</td> <td>30/04/2017</td> <td>Primo approvazione</td> <td></td> <td>C. BARBERIS (INGENIERE ENG.)</td> <td>L. BARBERIS (INGENIERE ENG.)</td> <td>F. DI MARINO (INGENIERE ENG.)</td> </tr> <tr> <td>A</td> <td>30/09/2017</td> <td>Revisione a seguito commentari TELT</td> <td></td> <td>C. BELLITRANI (INGENIERE ENG.)</td> <td>L. BARBERIS (INGENIERE ENG.)</td> <td>F. DI MARINO (INGENIERE ENG.)</td> </tr> <tr> <td>B</td> <td>29/02/2018</td> <td>Modifiche final progetto</td> <td></td> <td>F. LEONE (INGENIERE ENG.)</td> <td>F. DI MARINO (INGENIERE ENG.)</td> <td>L. BARBERIS (INGENIERE ENG.)</td> </tr> </tbody> </table>	Id	Data	Descr	Modificatore	Elaborato da	Verificato da	Approvato da	0	30/04/2017	Primo approvazione		C. BARBERIS (INGENIERE ENG.)	L. BARBERIS (INGENIERE ENG.)	F. DI MARINO (INGENIERE ENG.)	A	30/09/2017	Revisione a seguito commentari TELT		C. BELLITRANI (INGENIERE ENG.)	L. BARBERIS (INGENIERE ENG.)	F. DI MARINO (INGENIERE ENG.)	B	29/02/2018	Modifiche final progetto		F. LEONE (INGENIERE ENG.)	F. DI MARINO (INGENIERE ENG.)	L. BARBERIS (INGENIERE ENG.)	<p><b>C 0 4 C C 1 6 1 6 6 N V 0 2 W 5</b></p> <p><b>E P C O C 0 6 4 0 B</b></p> <p>INFORMAZIONI PRESTAZIONI SPECIALI: <b>MSNET</b></p> <p>PROGETTISTA/INGEGNERI: <b>MSNET</b></p> <p>OPERAZIONI/ENTREPRENEURS: <b>SITAF s.p.a.</b></p> <p>DIRETTORE DEI LAVORI/SAINT-EXUPERE</p>			<p>SCALE/ECHELLE: 1:25 - 1:10</p> <p></p> <p></p> <p></p>
Id	Data	Descr	Modificatore	Elaborato da	Verificato da	Approvato da																										
0	30/04/2017	Primo approvazione		C. BARBERIS (INGENIERE ENG.)	L. BARBERIS (INGENIERE ENG.)	F. DI MARINO (INGENIERE ENG.)																										
A	30/09/2017	Revisione a seguito commentari TELT		C. BELLITRANI (INGENIERE ENG.)	L. BARBERIS (INGENIERE ENG.)	F. DI MARINO (INGENIERE ENG.)																										
B	29/02/2018	Modifiche final progetto		F. LEONE (INGENIERE ENG.)	F. DI MARINO (INGENIERE ENG.)	L. BARBERIS (INGENIERE ENG.)																										