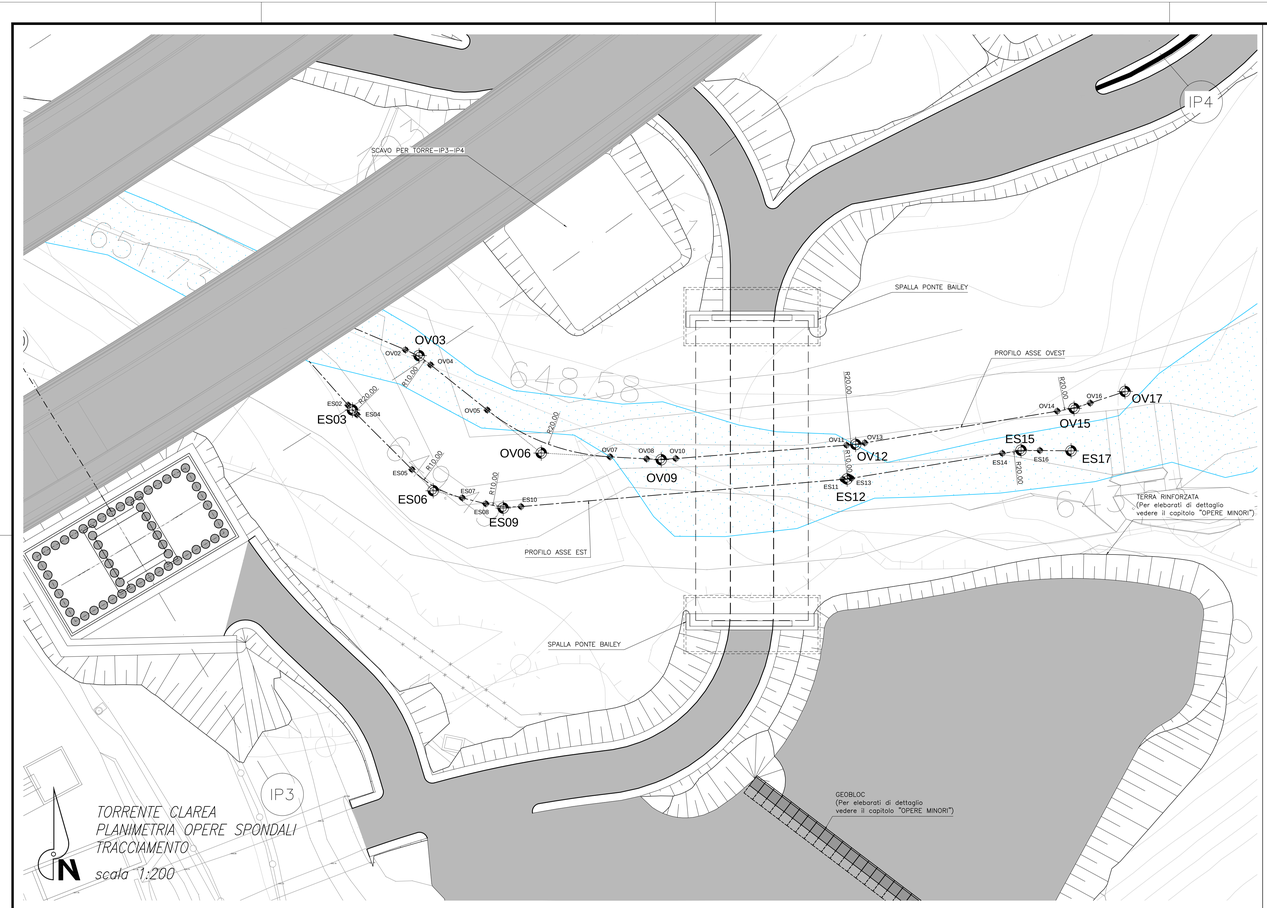


TORRENTE CLAREA
PLANIMETRIA OPERE SPONDALI
TRACCIAMENTO
scala 1:200

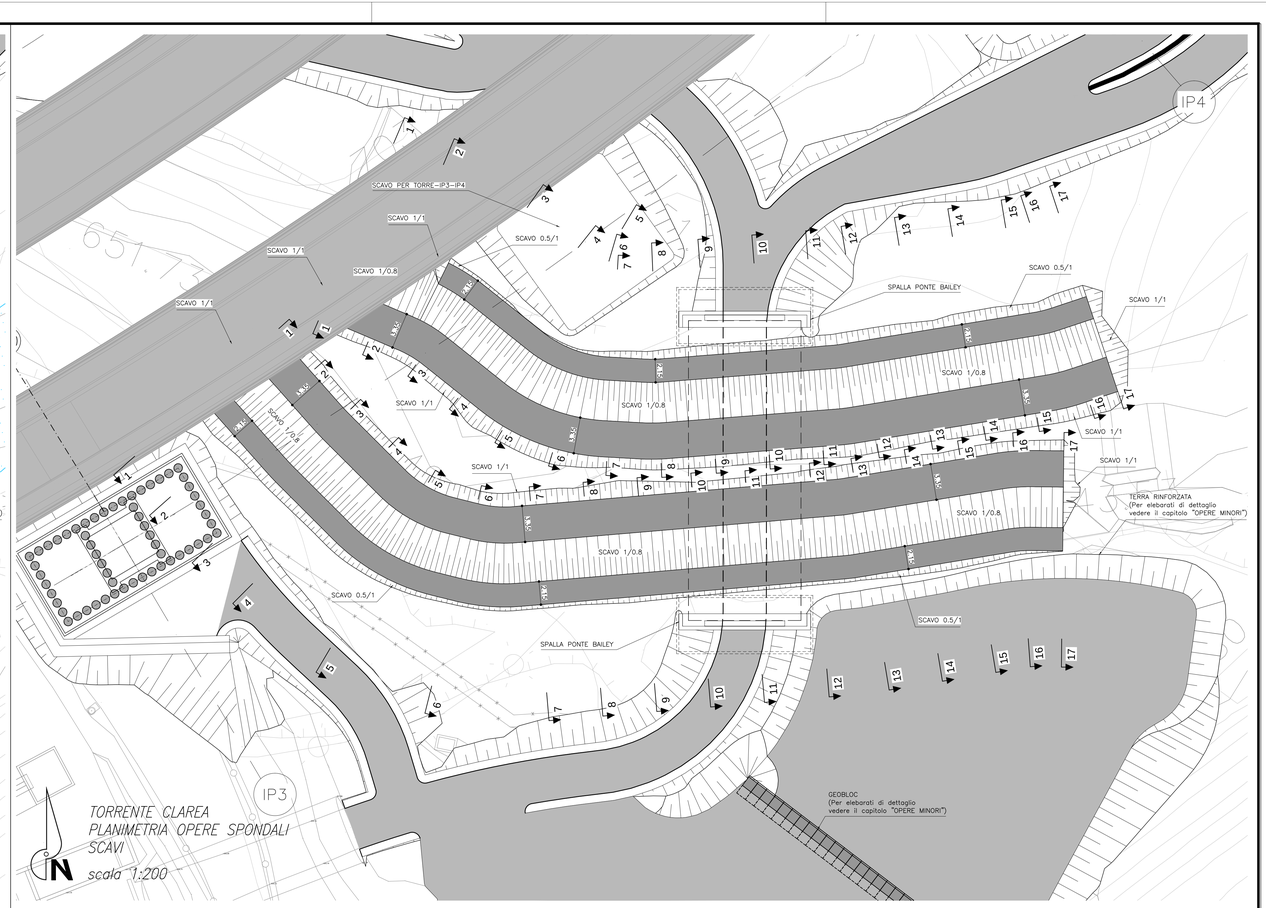


TORRENTE CLAREA
PLANIMETRIA OPERE SPONDALI
SCAVI
scala 1:200

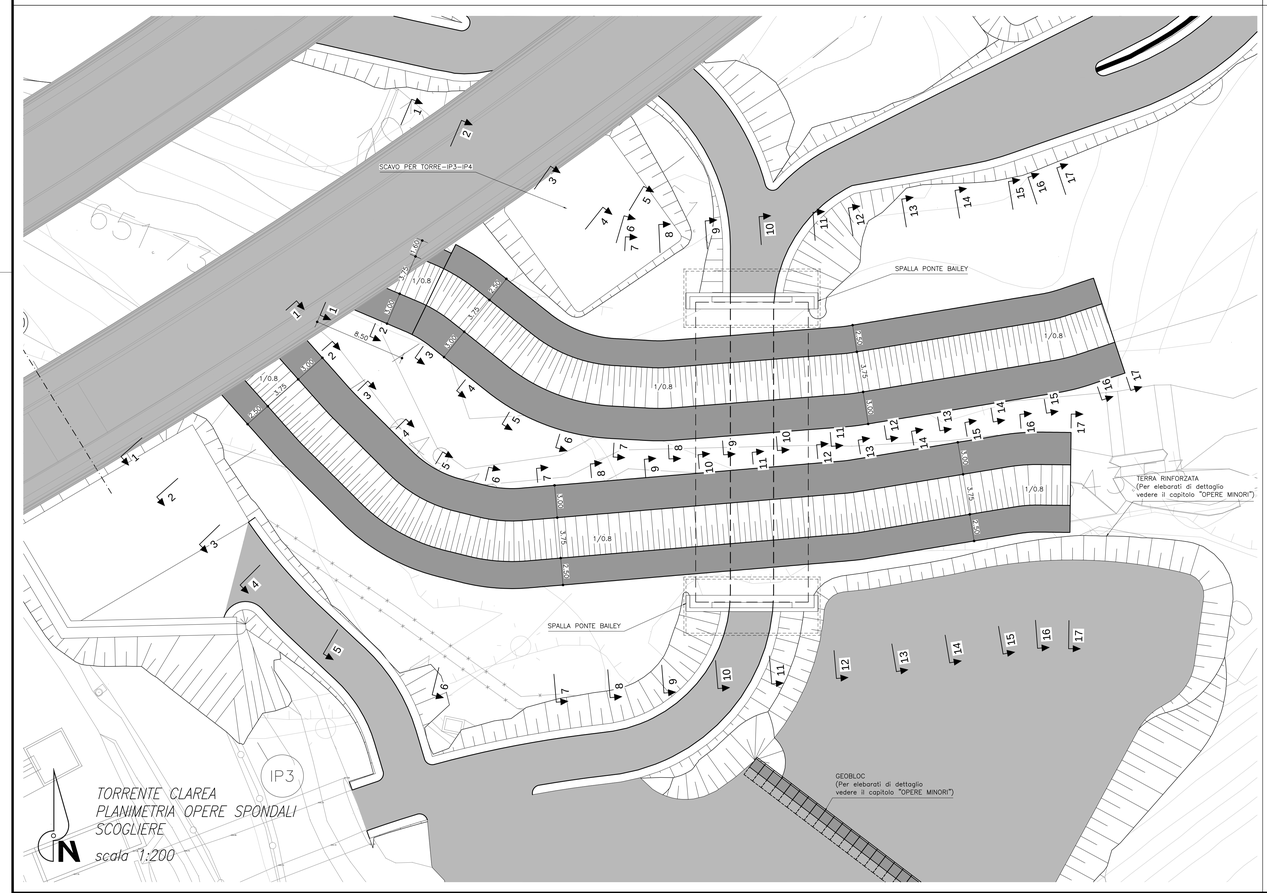


TORRENTE CLAREA
PLANIMETRIA OPERE SPONDALI
SCOGLIERE
scala 1:200

SEZIONE TIPO SCOGLIERA IN CORRISPONDENZA DEL PONTE BAILEY
scala 1:100

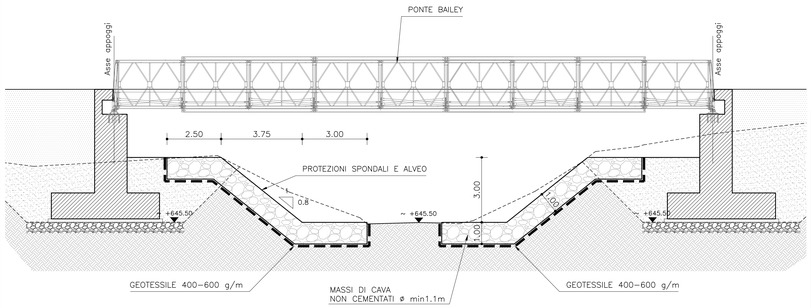


NOTA 1: la realizzazione delle opere dovrà in ogni caso tenere conto degli esiti autorizzativi del PRV di TELT.

NOTA 2: la sistemazione definitiva della scogliera sarà da adattare in funzione del rilievo di dettaglio che si eseguirà in fase esecutiva.

| COORDINATE ASSE OVEST | | |
|---|---|---|
| P | X | Y |
| OV01 | 1342151.769 | 4999285.126 |
| OV02 | 1342159.002 | 4999282.056 |
| OV03 | 1342160.260 | 4999281.522 |
| OV04 | 1342161.328 | 4999280.671 |
| OV05 | 1342166.568 | 4999276.495 |
| OV06 | 1342171.553 | 4999272.522 |
| OV07 | 1342177.917 | 4999272.166 |
| OV08 | 1342181.309 | 4999271.976 |
| OV09 | 1342182.653 | 4999271.901 |
| OV10 | 1342183.995 | 4999272.007 |
| OV11 | 1342199.789 | 4999273.251 |
| OV12 | 1342200.636 | 4999273.317 |
| OV13 | 1342201.474 | 4999273.455 |
| OV14 | 1342219.273 | 4999276.391 |
| OV15 | 1342220.827 | 4999276.647 |
| OV16 | 1342222.321 | 4999277.143 |
| OV17 | 1342225.539 | 4999278.211 |

| COORDINATE ASSE EST | | |
|---|---|---|
| P | X | Y |
| ES01 | 1342147.653 | 4999283.760 |
| ES02 | 1342153.690 | 4999276.952 |
| ES03 | 1342154.093 | 4999276.498 |
| ES04 | 1342154.522 | 4999276.069 |
| ES05 | 1342159.603 | 4999270.995 |
| ES06 | 1342161.565 | 4999269.035 |
| ES07 | 1342164.257 | 4999268.366 |
| ES08 | 1342166.429 | 4999267.826 |
| ES09 | 1342168.035 | 4999267.427 |
| ES10 | 1342169.685 | 4999267.567 |
| ES11 | 1342199.448 | 4999270.086 |
| ES12 | 1342199.843 | 4999270.120 |
| ES13 | 1342200.234 | 4999270.184 |
| ES14 | 1342214.193 | 4999272.488 |
| ES15 | 1342215.923 | 4999272.774 |
| ES16 | 1342217.676 | 4999272.754 |
| ES17 | 1342220.548 | 4999272.722 |

TUNNEL EURALPIN LYON TURIN

SITAF S.p.A

**NUOVA LINEA TORINO LIONE - NOUVELLE LIGNE LYON TURIN**
**PARTE COMUNE ITALO-FRANCESE - PARTIE COMMUNE FRANCO-ITALIENNE**
**SEZIONE TRANSFRONTALIERA PARTE IN TERRITORIO ITALIANO**
**SECTION TRANSFRONTALIERE PARTIE EN TERRITOIRE ITALIEN**

**LOTTO COSTRUTTIVO 1/LOT DE CONSTRUCTION 1**
**CANTIERE OPERATIVO 04C/CHANTIER DE CONSTRUCTION 04C**
**SVINCOLO DI CHIOMONTE IN FASE DI CANTIERE -**
**ECHANGEUR DE CHIOMONTE DANS LA PHASE DE CHANTIER**
**PROGETTO ESECUTIVO - ETUDES D'EXECUTION**
**CUP C11J05000030001 - CIG 6823295927**

# SMALTIMENTO ACQUE DI PIATTAFORMA E OPERE DI REGIMAZIONE IDRAULICA
## INTERVENTI IN ALVEO - PLANIMETRIA E SEZIONE

| Indice | Date / Data | Modifications / Modifiche | Etabli par / Concepto da | Vérifié par / Controllato da | Autorisé par / Autorizzato da |
|---|---|---|---|---|---|
| 0 | 30/04/2017 | Prima emissione<br>Prerelère diffusion | C.BELTRAMI<br>( ) | L.BARBERIS<br>(MUSINET ENG.) | F.D'AMBRA<br>(MUSINET ENG.) |
| A | 30/06/2017 | Revisione a seguito commenti TELT<br>Révision suite aux commentaires TELT | C.BELTRAMI<br>( ) | L.BARBERIS<br>(MUSINET ENG.) | F.D'AMBRA<br>(MUSINET ENG.) |
| B | 02/03/2018 | Approfondimento progettuale | A.BATTAGLIOTTI<br>(MUSINET ENG.) | L.BARBERIS<br>(MUSINET ENG.) | P.D'ALOISIO<br>(MUSINET ENG.) |
| C | 25/06/2018 | Modifica titoli progetto<br>Modifications titre du project | R.BOERO<br>(MUSINET ENG.) | L.BARBERIS<br>(MUSINET ENG.) | L.BARBERIS<br>(MUSINET ENG.) |

| 1 | 0 | 4 | C | C | 1 | 6 | 1 | 6 | N | V | 0 | 2 | I | 4 | E | P | L | I | D | 1 | 1 | 0 | 3 | C |
|---|---|---|---|---|---|---|---|---|---|---|---|---|---|---|---|---|---|---|---|---|---|---|---|---|
| Lot / Lotto<br>Cod. / Code | | Linéaire | | | | | | Constructif/Carrefour | | | | | Ouvrage/Opérateur | | | | | | Type de document<br>Tipo di documento | | | Numéro Document<br>Numero del documento | | Indice<br>Indice revisione |

| SCALA / ÉCHELLE |
|---|
| 1:200 - 1:100 |

IL PROGETTISTA/LE DESIGNER
Dott. Arch. Corrado GIOVANNETTI
Ordine di Torino
N° 2736

L'APPALTATORE/L'ENTREPRENEUR

IL DIRETTORE DEI LAVORI/LE MAÎTRE D'ŒUVRE

TUNNEL EURALPIN LYON TURIN
"BLU" dei Grandi Traforo "Natural Tunnel"
Direzione Tecnica Ed Esecuzione/DIRECTION TECHNIQUE ET EXECUTION
Tel. +33 - 0 - 4 79 68 51 00 - Fax +33 - 0 - 4 79 68 51 79
Direzione Tecnica Italiana/DIRECTION TECHNIQUE ITALIENNE
Piazzale TELT Tecnologia Stazione - Piazzale TELT - 10051 Avigliana

SITAF S.p.A
SITAF Tel. 0 39 - 9 14 01 Fax 0 39 - 9 14 01 - 1 - 0 39 - 9 14 01 - 2
Fax. THE - 0 39 - 9 14 01 - 3 Fax. CHE - 0 39 - 9 14 01 - 4
Direzione Tecnica/DIRECTION TECHNIQUE
Piazzale SITAF "Fra Ivo Vallarino - Traforo del Fréjus" Salbertrand

COD. FILE: IN0I01 I 4 E PL ID 1103 C