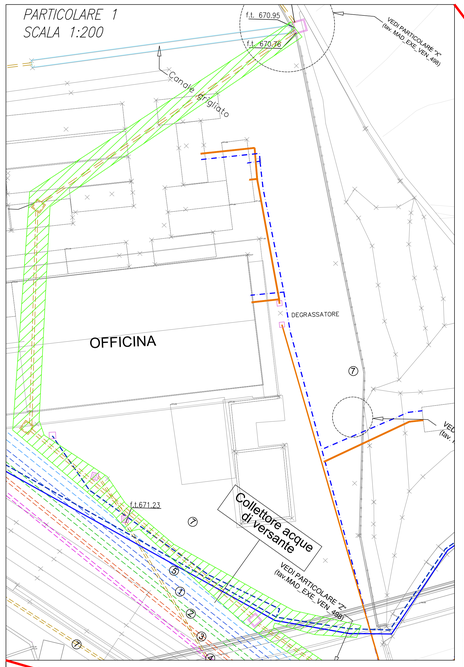

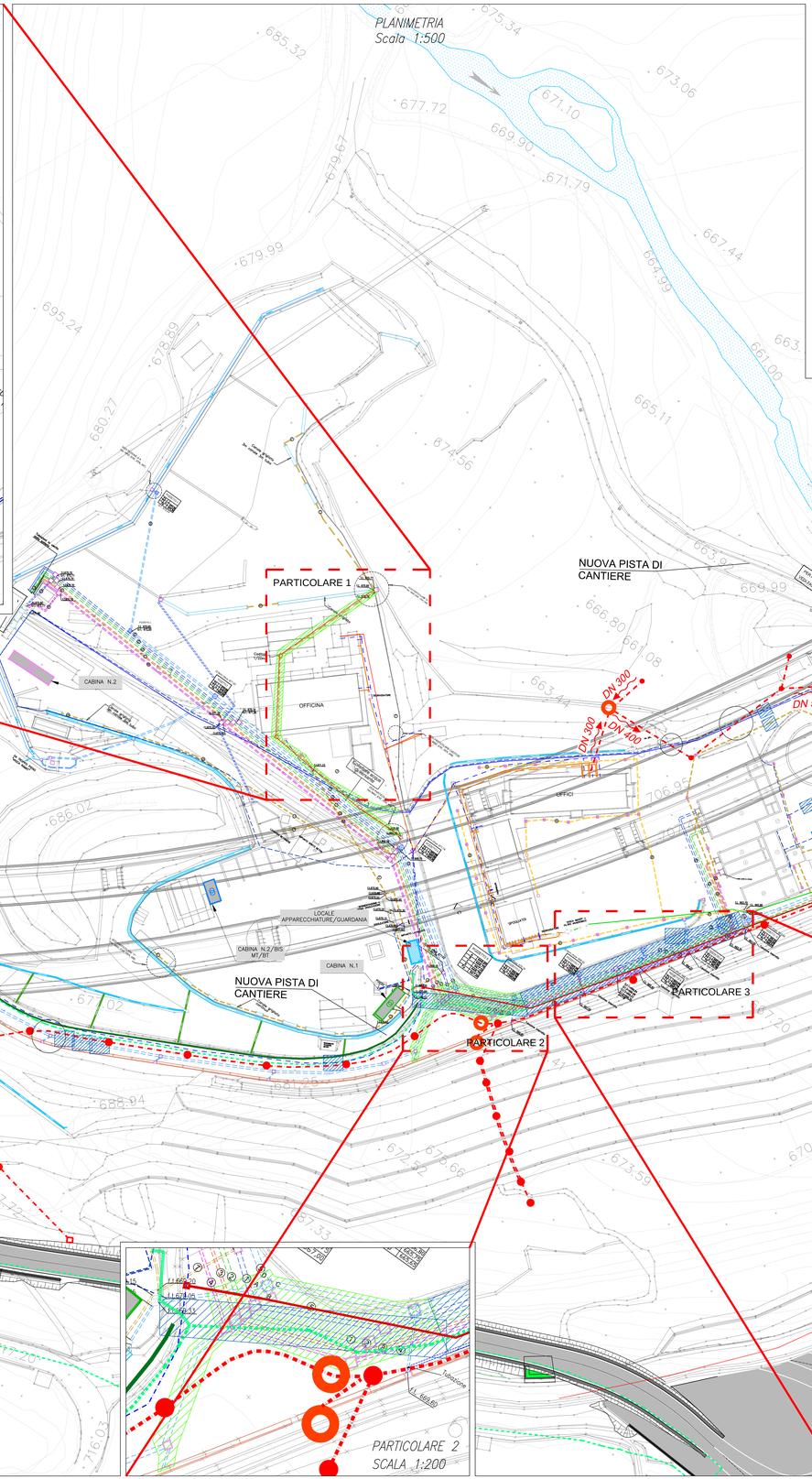

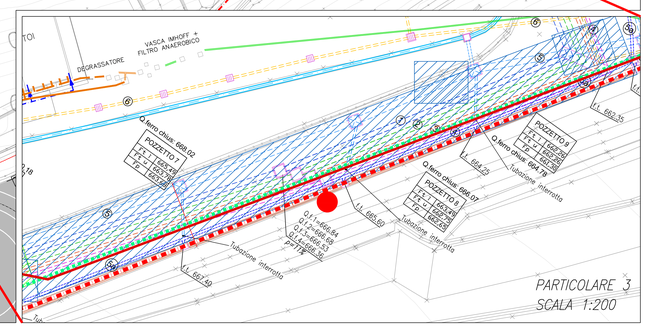

LEGENDA TUBAZIONI :

- GRIGLIA CARRABILE
- POZZETTO CHIUSO/CADITOIA CARRABILE
- ACQUE DI VERSANTE ø300–630 PVC E TROPPO PIENO VASCA RAMAT
- ACQUE DI VERSANTE ø200 A DEPURAZIONE
- ACQUE DI GALLERIA SPORCA CALDA–EMERGENZA ø500 PVC
- ACQUE DI GALLERIA CHIARA CALDA ø500 PVC
- ACQUE CHIARE FREDDE NON POTABILIZZABILI DI GALLERIA ø300 PVC
- ACQUE CHIARE FREDDE POTABILIZZABILI DI GALLERIA ø300 PVC
- ACQUE DI RAFFREDDAMENTO TBM DN200 ACCIAIO
- ACQUE AD USO INDUSTRIALE DA IMPIANTO O DA POZZO
- ACQUE POTABILE DA ACQUEDOTTO
- TUBAZIONE ACQUE METEORICHE DI PIAZZALI SPORCHI
- TUBAZIONE ACQUE METEORICHE DEL PIAZZALE UFFICI
- TUBAZIONE ACQUE INDUSTRIALI E DOMESTICHE DEPURATE
- TUBAZIONE ACQUE DOMESTICHE DEPURATE
- ACQUA POTABILE DA ACQUEDOTTO O POZZO
- TUBAZIONE ACQUE DOMESTICHE NON DEPURATE ø125 PVC–BIONDE
- TUBAZIONE ACQUE DOMESTICHE NON DEPURATE ø125 PVC–NERE
- EMBRICI
- CUNETTA ALLA FRANCESE

LEGENDA TUBAZIONI ESISTENTI

ACQUE DA CUNICOLO

1. TUBO ø 500 ACQUE TORBIDE – DRENAGGIO D'EMERGENZA + METEORICHE (DA TRATTARE)
2. TUBO ø 500 ACQUE CHIARE CALDE
3. TUBO ø 300 ACQUE CHIARE FREDDE NON POTABILI
4. TUBO ø 300 ACQUE CHIARE FREDDE POTABILI

ACQUE PIAZZALE E VERSANTE

5. TUBO ø 300÷630 ACQUE DI VERSANTE
5B. TUBO ø 200 ACQUE DI VERSANTE
6. TUBO ø 200 ACQUE PRIMA PIOGGIA
7. TUBO ø 200 ACQUE DI PIAZZALE DA TRATTARE

LEGENDA NUOVI IMPIANTI

- TUBAZIONE ALIMENTAZIONE RISERVA IDRICA IN PEAD PN 16 INTERRATO A 100cm DI PROFONDITÀ
- CAVIDOTTO INTERRATO A 70 cm dl PROFONDITA'
- CAVIDOTTO INTERRATO A 70 cm DI PROFONDITA'
- TUBAZIONI INTERRATE – PE DN315
- TUBAZIONI INTERRATE RACCOLTA ACQUE

LEGENDA INTERVENTI SOTTOSERVIZI

- NUOVA COLLOCAZIONE SOTTOSERVIZI
- DISMISSIONE SOTTOSERVIZI
- INTERFERENZE SOTTOSERVIZI ESISTENTI DA RISOLVERE PER MEZZO DI SCAVO A MANO, MANODOPERA E ACCESSORI OCCORRENTI PER LO SPOSTAMENTO TEMPORANEO DEGLI IMPIANTI

NOTA BENE: Il presente disegno è valido solo per gli impianti elettrici. Prima dell'inizio dei lavori, l'impresa dovrà eseguire un'accurata indagine preliminare per la valutazione di possibili interferenze con i sottoservizi esistenti.
In blu sono indicati i punti interferenti di maggior criticità tra impianti esistenti e nuovi impianti, prestare comunque attenzione in tutto il tratto di posa dei nuovi impianti, onde evitare danneggiamenti ai sottoservizi esistenti.
Per i dettagli degli impianti di nuova realizzazione fare riferimento alle apposite tavole di progetto.

TUNNEL EURALPIN LYON TURIN

SITAF S.p.A

NUOVA LINEA TORINO LIONE - NOUVELLE LIGNE LYON TURIN
PARTE COMUNE ITALO-FRANCESE - PARTIE COMMUNE FRANCO-ITALIENNE
SEZIONE TRANSFRONTALIERA PARTE IN TERRITORIO ITALIANO
SECTION TRANSFRONTALIERE PARTIE EN TERRITOIRE ITALIEN
LOTTO COSTRUTTIVO 1/LOT DE CONSTRUCTION 1
CANTIERE OPERATIVO 04C/CHANTIER DE CONSTRUCTION 04C
SVINCOLO DI CHIOMONTE IN FASE DI CANTIERE -
ECHANGEUR DE CHIOMONTE DANS LA PHASE DE CHANTIER
PROGETTO ESECUTIVO - ETUDES D'EXECUTION
CUP C11J05000030001 - CIG 6823295927

INTERFERENZE

PLANIMETRIA INTERFERENZE AREA DI CANTIERE IMBOCCO DE LA MADDALENA
IMPIANTI IDRAULICI-RISOLUZIONE INTERFERENZE

Indice	Data / Date	Modifications / Modifiche	Etabli par / Concepto da	Vérifié par / Controllato da	Autorisé par / Autorizzato da
0	28/02/2017	Prima emissione Première diffusion	C.BELTRAMI ( )	A.LOVISOLO (MUSINET ENG.)	C.GIOVANNETTI (MUSINET ENG.)
A	30/06/2017	Revisione a seguito commenti TELT Révision suite aux commentaires TELT	C.BELTRAMI ( )	A.LOVISOLO (MUSINET ENG.)	C.GIOVANNETTI (MUSINET ENG.)
B	29/06/2018	Modifica titolo progetto Modifications titre du project	A.BIANCHI (MUSINET ENG.)	A.LOVISOLO (MUSINET ENG.)	L.BARBERIS (MUSINET ENG.)

Fase / Phase	Tipo documento / Type de document	Disciplina / Discipline	Progressivo / Numéro de document	Revisione / Révision
C 0 4 C	C 1 6 1 6 6	N V 0 2	S 2	
Lotto/Lot	Contratto/Contrat	Sistema/Système		
E P	L I	N 1 2 1 0	B	

INTEGRAZIONE PRESTAZIONI SPECIALISTICHE/ INTEGRATION SPECIALISTE
MUSINET
Dott. Ing. Andrea LOVISOLO
Ordine Torino N° 5119 A
N° 11173 B

SCALA / ÉCHELLE
1:500-1:200

IL PROGETTISTA/LE DESIGNER
MUSINET
Dott. Arch. Corrado GIOVANNETTI
Albo di Torino
N° 2736

L'APPALTATORE/L ENTREPRENEUR

IL DIRETTORE DEI LAVORI/LE MAÎTRE D'ŒUVRE

TUNNEL EURALPIN LYON TURIN
Sede Legale: Via Maria Vittoria, 38 - 10123 Torino Italy
C.dale Av. Jean Gabriel Perboyre, 27 - 73100 Chambéry Cedex France
Phone 39 011 5689911 Fax 39 011 5689926
Phone 33 (0)4 79 68 46 38 Fax 33 (0)4 79 68 46 48
Cod. fisc. e Part. IVA 08676730013 - Capitale Sociale Euro 100.000 i.v.

SITAF S.p.A
Sede Legale e Amministrativa: Traforo del Fréjus - 10053 Bussoleno (TO) Italy
Phone 39 0122 711 211 - Fax 39 0122 711 200
Partita IVA 00489990012 - Cod. fisc. 00496000016
Capitale Sociale Euro 70.000.000 i.v. - R.E.A. Torino 729.324 - Cod. univ. mittente

CDS FILE: MAD2 E 2 E PL IN 1210 B