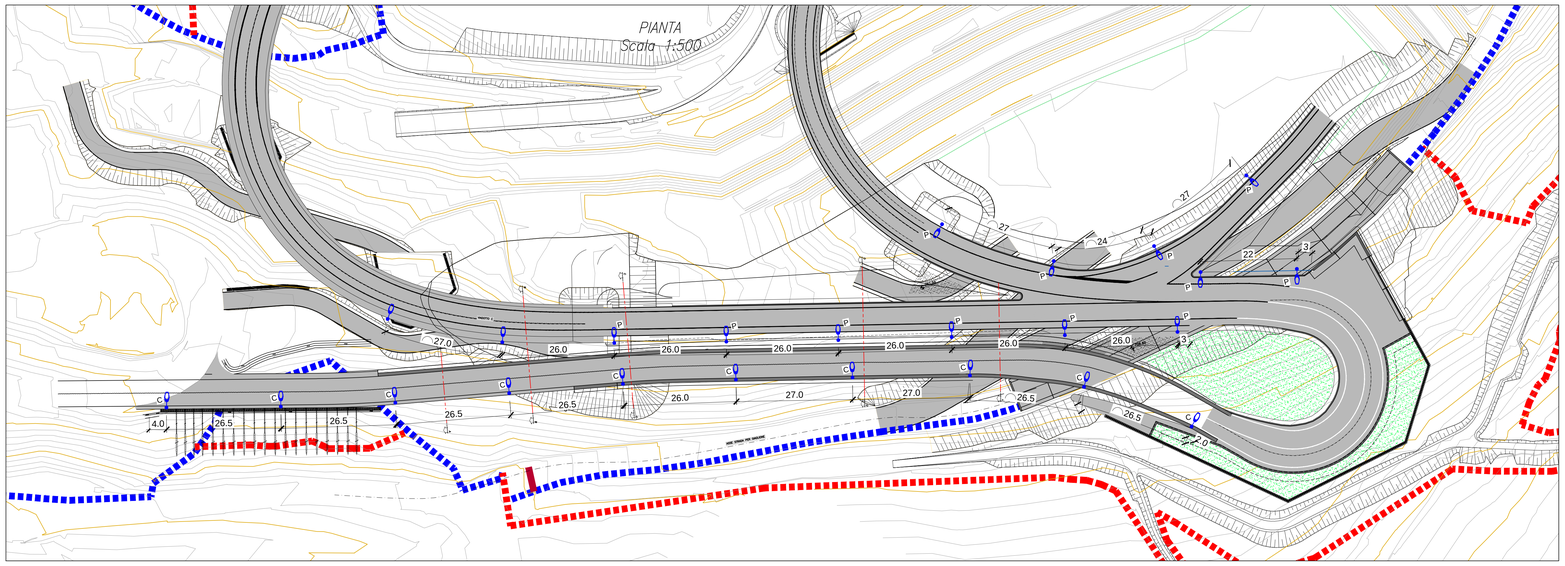

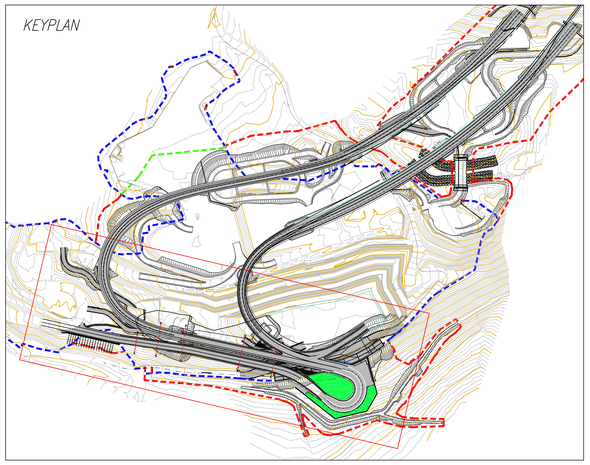

LEGENDA IMPIANTI :

C	Palo a stelo, conico, curvato, h.tot.=10,4m, h.f.t.=9,6m tipo LANDINI ATLANTE o equivalente, fissato su staffa a bicchiere al bordo dell'impalcato (salvo diversa indicazione), con apparecchio illuminante a LED P.led=96W tipo PRILUX EGEA XL LED ROAD o equivalente (altezza punto luce 9.00 m F.T.)
P	Palo a stelo, conico, curvato, h.tot.=10,40m, h.f.t.=9,6m tipo LANDINI ATLANTE o equivalente, posato in plinto di fondazione in calcestruzzo, con apparecchio illuminante a LED P.led=96W tipo PRILUX EGEA XL LED ROAD o equivalente (altezza punto luce 9.00 m F.T.)
C	Palo a stelo, troncoconico, dritto, h.tot.=9,60m, h.f.t.=9,00m, posato in plinto di fondazione in calcestruzzo, con apparecchio illuminante a LED P.led=64W tipo PRILUX EGEA XL LED ROAD o equivalente (altezza punto luce 9.00 m F.T.)

NOTA BENE:

I pali per l'impianto di illuminazione dovranno essere distanziati dalle barriere stradali rispettando le seguenti prescrizioni:

- Dove presente la barriera H4BP (larghezza operativa W=1.2 metri), i pali dovranno essere installati a una distanza maggiore a 1.2 metri;
- Dove presente la barriera H4BL (larghezza operativa W=1.3 metri), i pali dovranno essere installati a una distanza maggiore a 1.3 metri;
- Dove presente la barriera H2BL (larghezza operativa W=1.8 metri), i pali dovranno essere installati a una distanza maggiore a 1.8 metri;
- Dove presente la barriera H2BP (larghezza operativa W=1.4 metri), i pali dovranno essere installati a una distanza maggiore a 1.4 metri.

Tutti i circuiti di illuminazione sono distribuiti in 3F+N+PE e la derivazione al singolo apparecchio illuminante è distribuita in F+N+PE. La suddivisione delle fasi di ogni circuito dovrà essere effettuata mantenendo le stesse equilibrate

Il presente disegno è valido solo per l'impianto elettrico

SEZIONE A–A
Scala 1:100

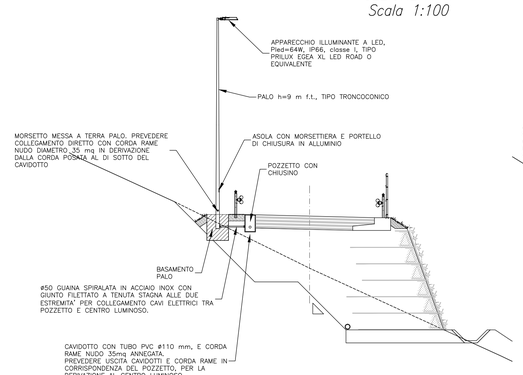

SEZIONE B–B
Scala 1:100

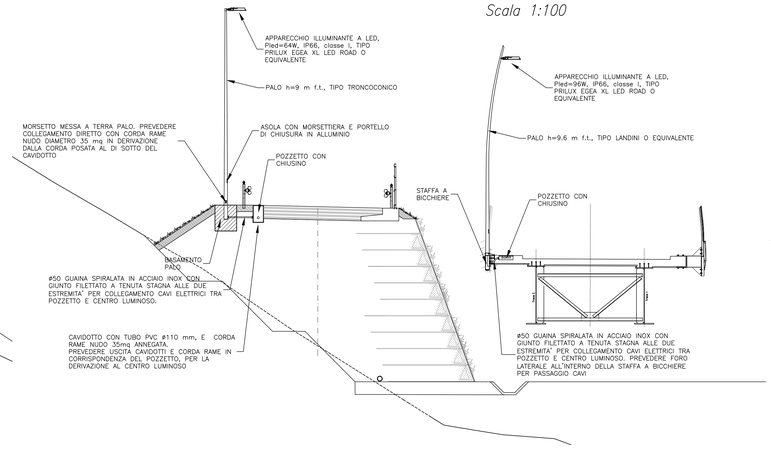

SEZIONE C–C
Scala 1:100

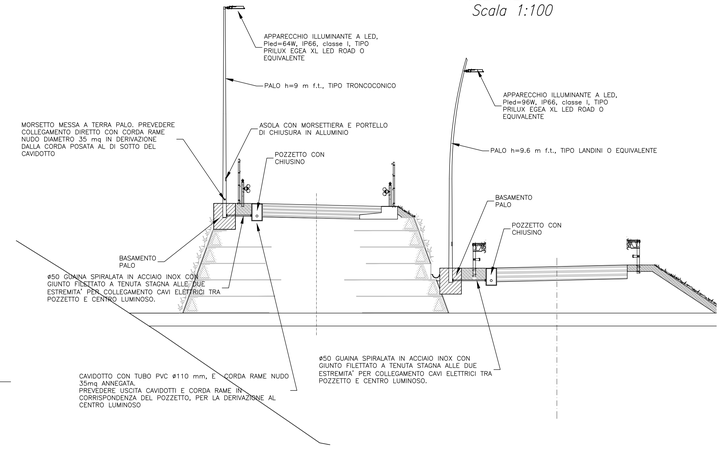

SEZIONE D–D
Scala 1:100

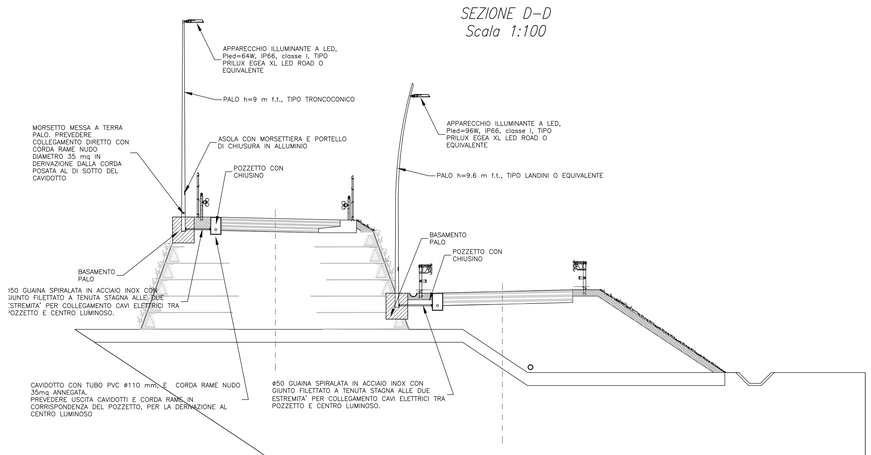

SEZIONE E–E
Scala 1:100

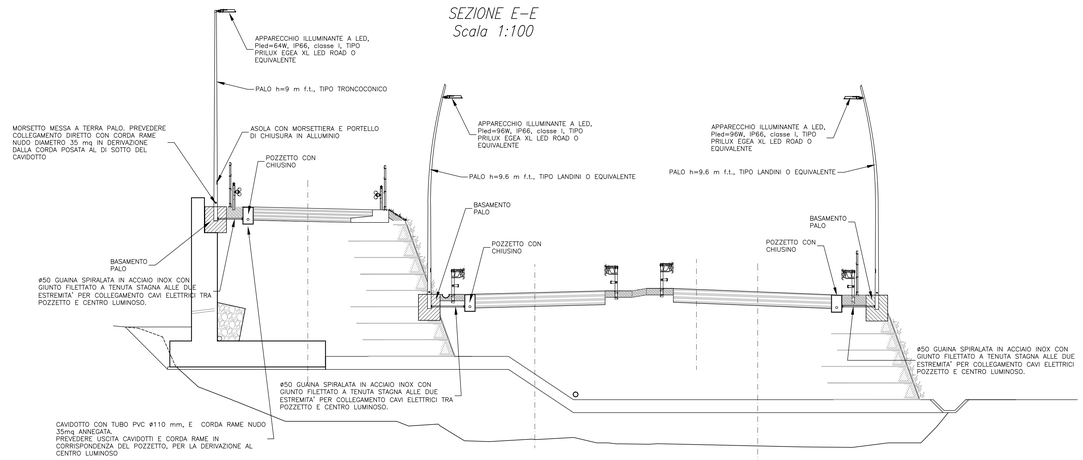

TUNNEL EURALPIN LYON TURIN

SITAF S.p.A.

NUOVA LINEA TORINO LIONE - NOUVELLE LIGNE LYON TURIN
PARTE COMUNE ITALO-FRANCESE - PARTIE COMMUNE FRANCO-ITALIENNE
SEZIONE TRANSFRONTALIERA PARTE IN TERRITORIO ITALIANO
SECTION TRANSFRONTALIERE PARTIE EN TERRITOIRE ITALIEN
LOTTO COSTRUTTIVO 1/LOT DE CONSTRUCTION 1
CANTIERE OPERATIVO 04C/CHANTIER DE CONSTRUCTION 04C
SVINCOLO DI CHIOMONTE IN FASE DI CANTIERE -
ECHANGEUR DE CHIOMONTE DANS LA PHASE DE CHANTIER
PROGETTO ESECUTIVO - ETUDES D'EXECUTION
CUP C11J05000030001 - CIG 6823295927

ILLUMINAZIONE E IMPIANTI ELETTRICI
SEZIONI TIPO IMPIANTO DI ILLUMINAZIONE
STRADA DI COLLEGAMENTO

Indice	Data / Date	Modificazione / Modifiche	Eliaborato da / Conceptio da	Verifiato per / Contrôlé par da	Autorizzato per / Autorisé par da
0	28/03/2017	Prima emissione Première diffusion	C.BELTRAMI (-)	A.LOVISOLO (MUSINET ENG.)	C.GIOVANNETTI (MUSINET ENG.)
A	30/09/2017	Revisione a seguito commenti TELT Révision suite aux commentaires TELT	C.BELTRAMI (-)	A.LOVISOLO (MUSINET ENG.)	C.GIOVANNETTI (MUSINET ENG.)
B	29/06/2018	Modifica titolo progetto Modification titre du project	A.BIANCHI (MUSINET ENG.)	A.LOVISOLO (MUSINET ENG.)	L.BARBIERIS (MUSINET ENG.)

Cod. Fase / Code Phase	Lotto/Lot	Consortile/Lineaa	Opera/Ouvrage	Tipo/Type	Progr.	Fase/Phase
C	04	C	16166	NV	02	T7

Codice Elaborato / Code Document	Titolo / Title	Scala / Scale
E S T I L 1 3 1 4 B		-

INTEGRAZIONE PRESTAZIONI SPECIALISTICHE/ INTEGRATION SPECIALISTS
MUSINET ENGINEERING
Dott. Ing. Andrea LOVISOLO
Albo di Torino
N° 11173 S

SCALA / ECHELLE
-

IL PROGETTISTA/LE DESIGNER
MUSINET ENGINEERING
Dott. Arch. Corrado GIOVANNETTI
Albo di Torino
N° 2736

L'APPALTATORE/L'ENTREPRENEUR

IL DIRETTORE DEI LAVORI/LE MAÎTRE D'OEUVRE

TUNNEL EURALPIN LYON TURIN
"TELT sas, Società Traforo Alpino Transfrontaliero"
10 Allée Jean Pierre Vernier - Bâtiment Le Pentagone - 69006 Lyon - Cedex 07 - France
Tel. +33 (0) 4 28 70 00 00 - Fax +33 (0) 4 28 70 00 01
Proprietà TELT Tutti i diritti riservati - Propriété TELT Tous droits réservés - Proprietà TELT Tutti i diritti riservati

SITAF S.p.A.
SITAF Soc. in Sca Italiana 2 - 10053 Bussoleno (TO) - Italia
Tel. +39 0122 47 111 - Fax +39 0122 47 222 - C.F. e P.IVA 00511000017
Proprietà SITAF Tutti i diritti riservati - Propriété SITAF Tous droits réservés - Proprietà SITAF Tutti i diritti riservati

CODE FILE: NA2T7T7 E ST IL 1314 B