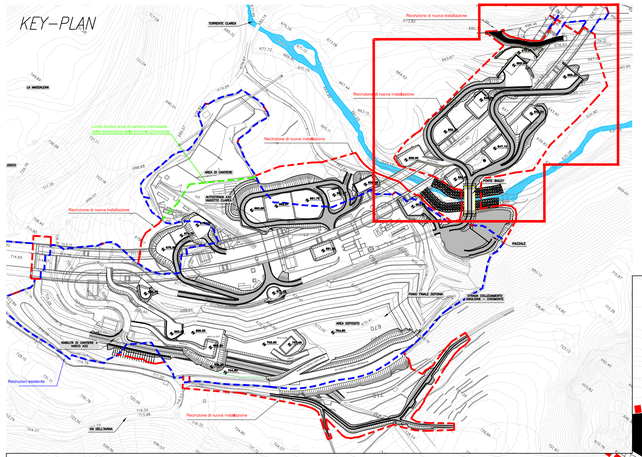


TIPOLOGICO IDRANTE SOTTOSUOLO CON ATTACCO A BAIONETTA

TIPOLOGICO INSTALLAZIONE CAVO SCALDANTE E ISOLANTE

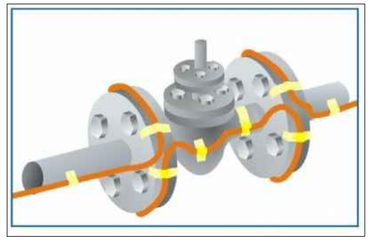

## SCHEMA POSIZIONAMENTO VASCA E STAZIONE DI POMPAGGIO
## PER DETTAGLI VEDERE TAVOLA 104C_C16166_NV02_C_3_E_PL_OC_1631_A
Scala 1:100

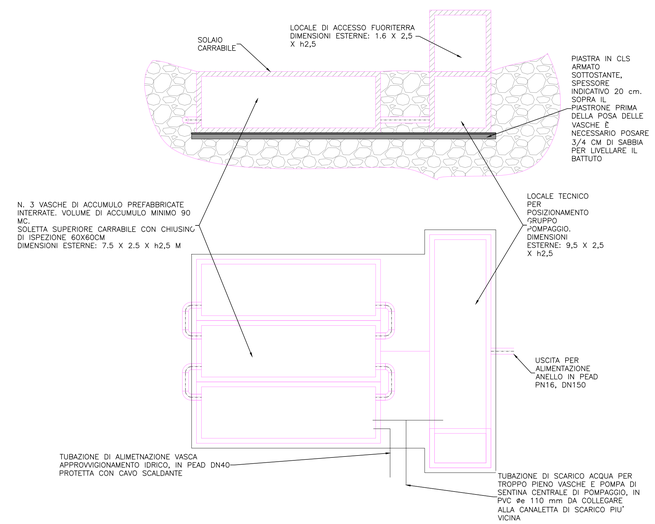


## LEGENDA :

- Tubazione antincendio in PEAD PN 16 interrato a 100cm di profondità, coibentato e dotato di cavo scaldante
- Pozzetto ispezionabile 80X80X90 per posizionamento idrante UNI 70 sottosuolo e tubazione antincendio con chiusino carrabile UNI EN124 D400 o piastra di chiusura pedonabile (sul marciapiede)
- Pozzetto ispezionabile 50X50X90 per ispezione valvole di intercettazione con chiusino carrabile UNI EN124 D400 o piastra di chiusura pedonabile (sul marciapiede)
- Idrante UNI 70 sottosuolo con attacco veloce a baionetta UNI 70, coibentato e protetto con cavo scaldante.
- Raggio d'azione manichetta idrante UNI 70
- Cartello di segnalazione idrante sottosuolo UNI 70
- Cavo scaldante con installazione lineare sulla tubazione dell'intero circuito, compresi gli idranti UNI 70 interrati.
- Gruppo di pressurizzazione acqua composto da:
  –N°2 pompe principali aventi le seguenti caratteristiche:
  2 elettropompe
  Q=90Mc/h
  H=7 Bar
- Valvola di sezionamento impianto DN 125

NOTA BENE:
–Il presente disegno è valido solo per l'impianto approvvigionamento acqua
–La posa della tubazione antincendio dovrà avvenire il più possibile vicino al ciglio della strada. In corrispondenza degli attraversamenti della strada, la tubazione dovrà essere protetta da diaframma in CLS onde evitare schiacciamenti dovuti al passaggio dei mezzi di cantiere.
–le manichette dovranno avere l'attacco a baionetta UNI 70 e dovranno essere stoccate in apposito locale da definirsi, assieme alla chiave di apertura delle valvole degli UNI 70.

## PLANIMETRIA
Scala 1:500

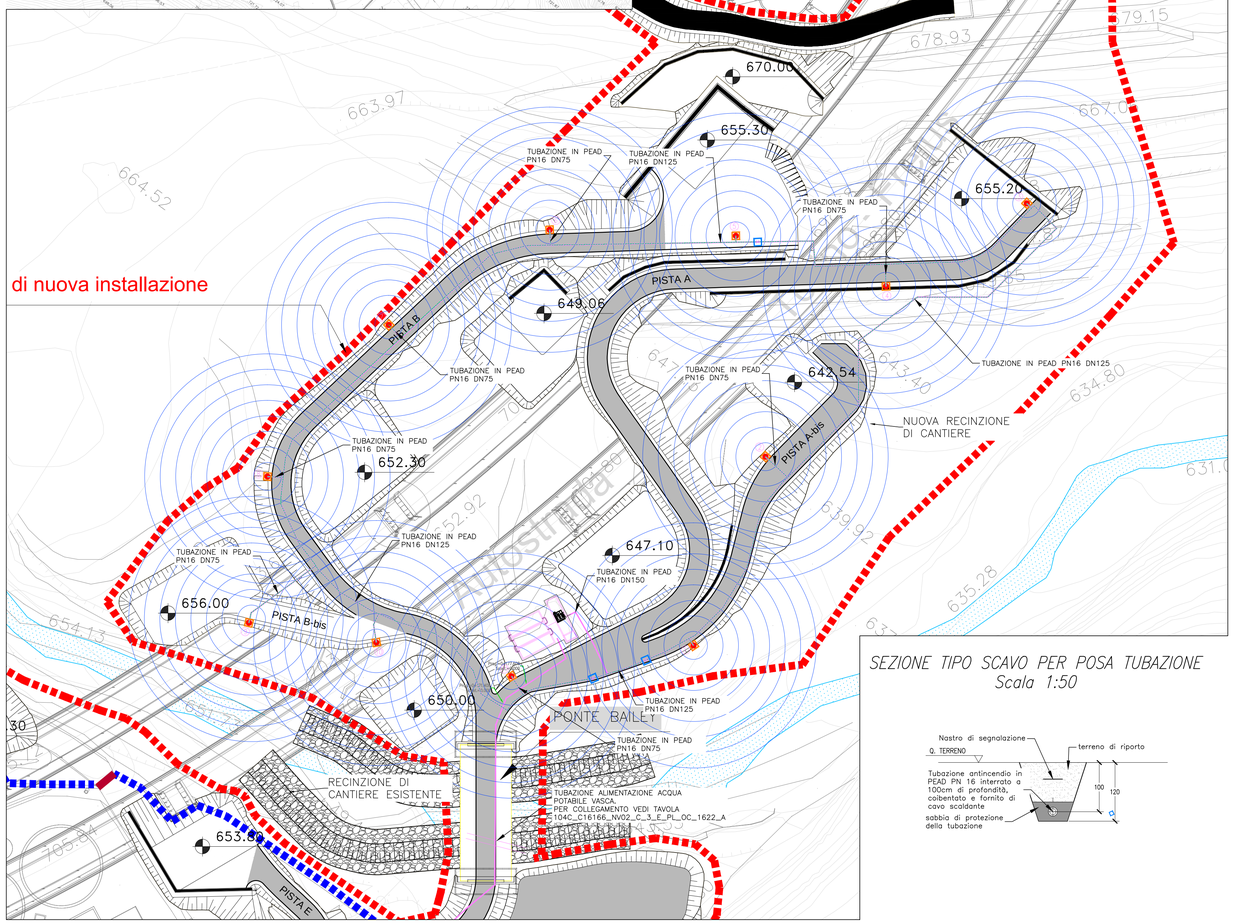


## SEZIONE TIPO STRADA VIGILANZA
Scala 1:50

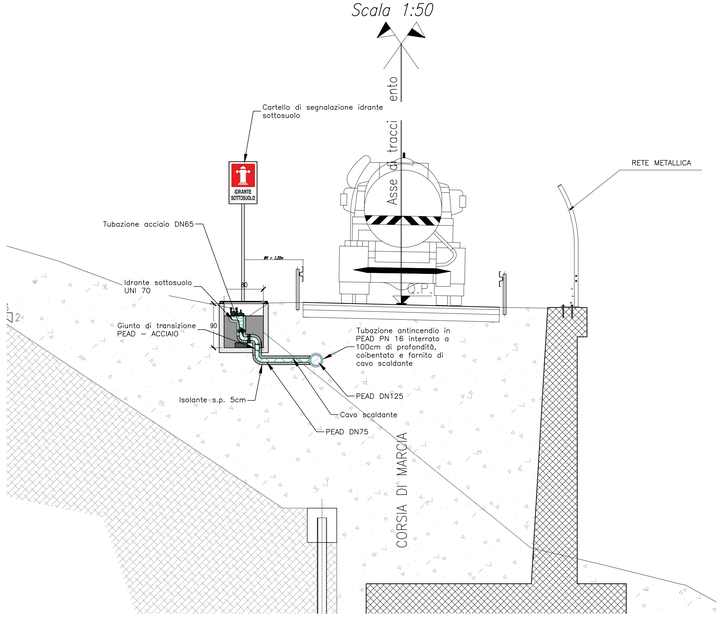


## SEZIONE TIPO SCAVO PER POSA TUBAZIONE
Scala 1:50




TUNNEL EURALPIN LYON TURIN — SITAF S.p.A

**NUOVA LINEA TORINO LIONE - NOUVELLE LIGNE LYON TURIN**
**PARTE COMUNE ITALO-FRANCESE - PARTIE COMMUNE FRANCO-ITALIENNE**
**SEZIONE TRANSFRONTALIERA PARTE IN TERRITORIO ITALIANO**
**SECTION TRANSFRONTALIERE PARTIE EN TERRITOIRE ITALIEN**
**LOTTO COSTRUTTIVO 1/LOT DE CONSTRUCTION 1**
**CANTIERE OPERATIVO 04C/CHANTIER DE CONSTRUCTION 04C**
**SVINCOLO DI CHIOMONTE IN FASE DI CANTIERE -**
**ECHANGEUR DE CHIOMONTE DANS LA PHASE DE CHANTIER**
**PROGETTO ESECUTIVO - ETUDES D'EXECUTION**
**CUP C11J05000030001 - CIG 6823295927**

**SECURITY**

**STRADA DI VIGILANZA - PILE IP4 - IP5 - UP8 - UP9**

**APPRESTAMENTI APPROVVIGIONAMENTO ACQUA**

| Indice | Date / Data | Modifications / Modifiche | Etabli par / Concepto da | Vérifié par / Controllato da | Autorisé par / Autorizzato da |
|---|---|---|---|---|---|
| 0 | 28/02/2017 | Prima emissione<br>Première diffusion | C.BELTRAMI<br>( - ) | A.LOVISOLO<br>(MUSINET ENG.) | C.GIOVANNETTI<br>(MUSINET ENG.) |
| B | 02/03/2015 | Approfondimento progettuale | A.BIANCHI<br>(MUSINET ENG.) | A.LOVISOLO<br>(MUSINET ENG.) | C.GIOVANNETTI<br>(MUSINET ENG.) |
| C | 25/04/2018 | Modifica viabilità security | A.BIANCHI<br>(MUSINET ENG.) | A.LOVISOLO<br>(MUSINET ENG.) | L.BARBERIS<br>(MUSINET ENG.) |
| D | 29/06/2018 | Modifica titolo progetto/<br>Modifications titre du project | A.BIANCHI<br>(MUSINET ENG.) | A.LOVISOLO<br>(MUSINET ENG.) | L.BARBERIS<br>(MUSINET ENG.) |

| Cod. Line / Ligne Code | Lot / Lot | Contract/Contrat | Gare/Gare | Tronçon / Section | Partie / Part |
|---|---|---|---|---|---|
| C | 0 4 C | C 1 6 1 6 6 | N V 0 2 | C | 3 |

| Fase / Phase | Tipo documento / Type de document | Progetto / Projet | Numero documento / Numéro de document | Indice / Indice |
|---|---|---|---|---|
| E | P L | O C | 1 6 2 2 | D |

INTEGRAZIONE PRESTAZIONI SPECIALISTICHE/ INTÉGRATION SPÉCIALISTE
Dott. Ing. Andrea LOVISOLO
Albo di Torino
N° 11173 S

SCALA / ÉCHELLE
1:500

IL PROGETTISTA/LE DESIGNER
Dott. Arch. Corrado GIOVANNETTI
Albo di Torino
N° 2736

L'APPALTATORE/L'ENTREPRENEUR

IL DIRETTORE DEI LAVORI/LE MAÎTRE D'ŒUVRE

TELT sas Gérant Territoire Bâtiment Nature*
10 allée André Malraux - BP 10064 - 73375 Le Bourget du Lac Cedex (France)
Tel. +33 - (0)4 - 79 68 80 00 / Fax +33 - (0)4 - 79 68 80 99
R.C.S. Chambéry 451 080 058 - Capital social 225 000 €
Propriété TELT Tous droits réservés - Propriété TELT Tutti i diritti riservati

SITAF S.p.A. Strada Statale 25 - 10059 Susa (TO) Italia
Tel. +39 - (0)1 22 - 58 58 11 / Fax +39 - (0)1 22 - 58 58 00 - +39 - (0)1 22 - 58 58 99
C.F. e P.I. 00514370016
Proprietà SITAF Tutti i diritti riservati - Proprietà SITAF Tutti i diritti riservati

CODE FILE: NV02 C 3 E PL OC 1622 D