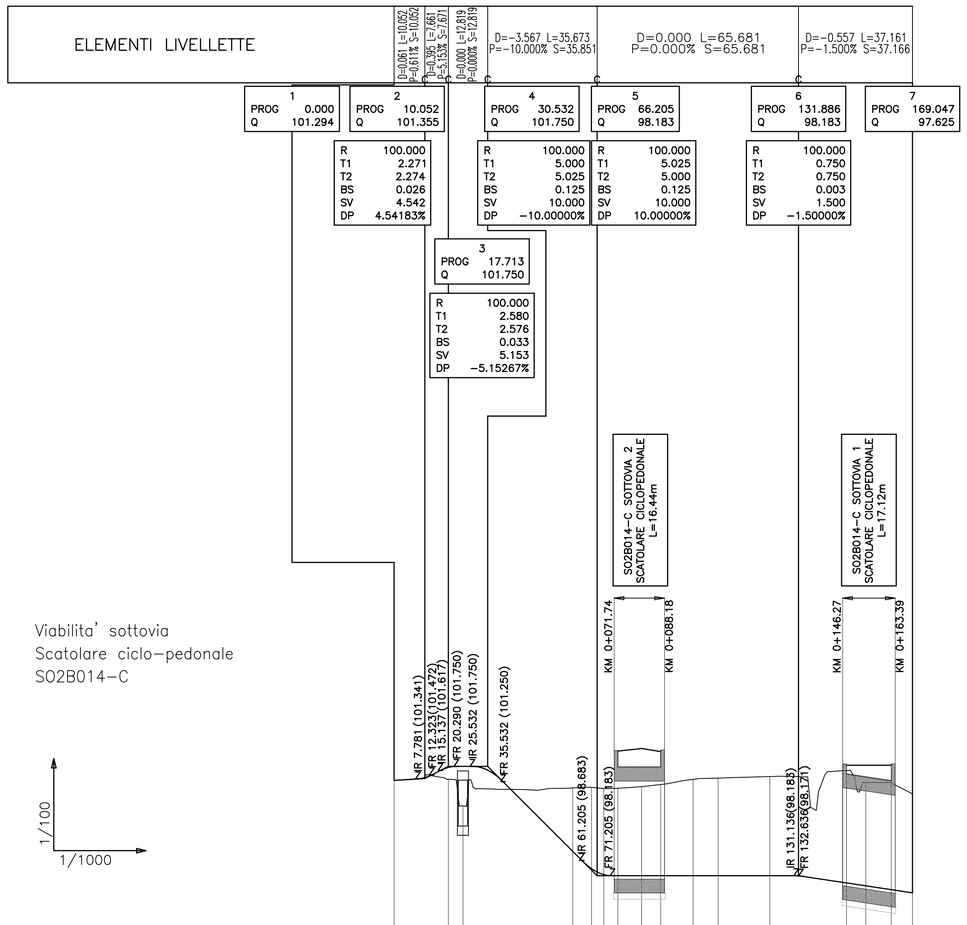

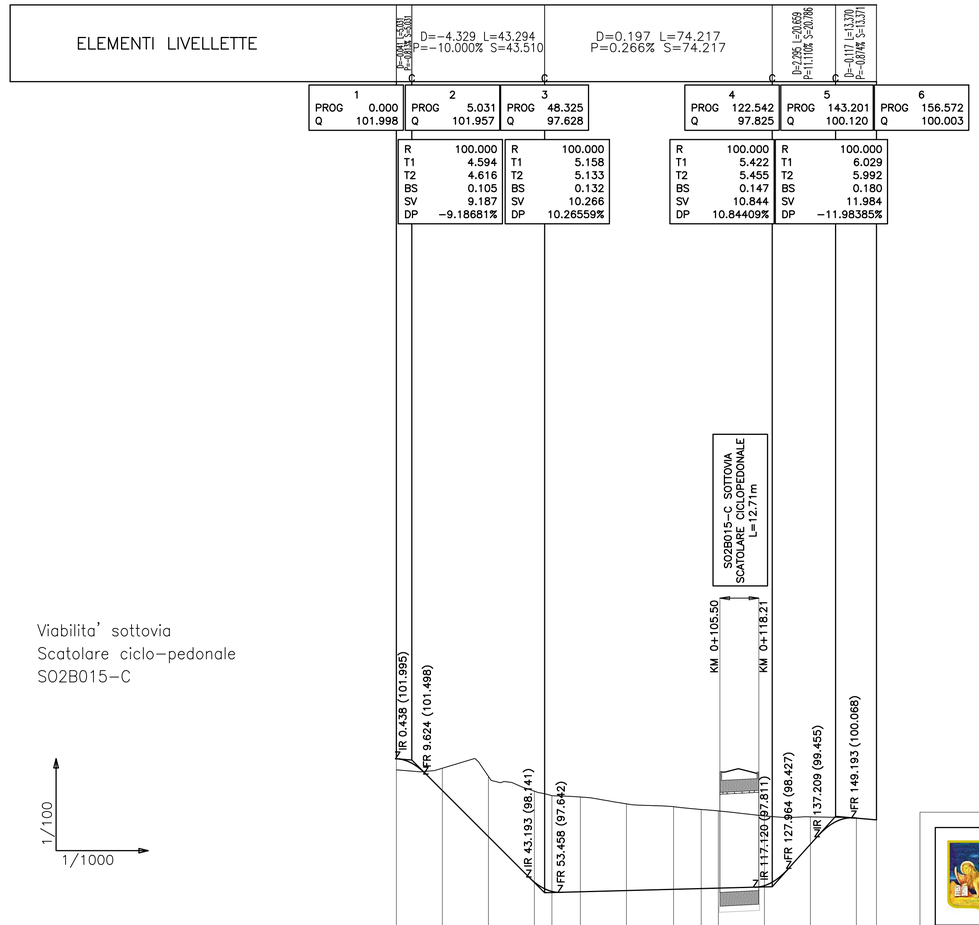

KEY-PLAN

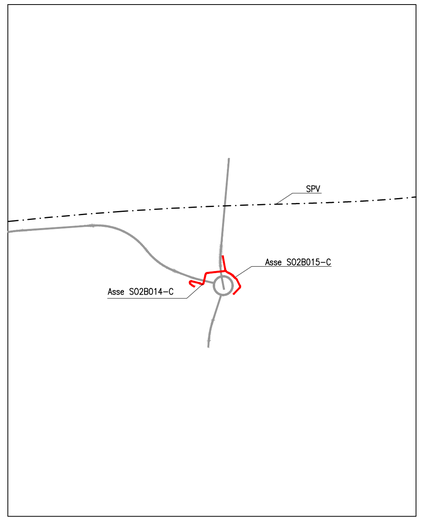

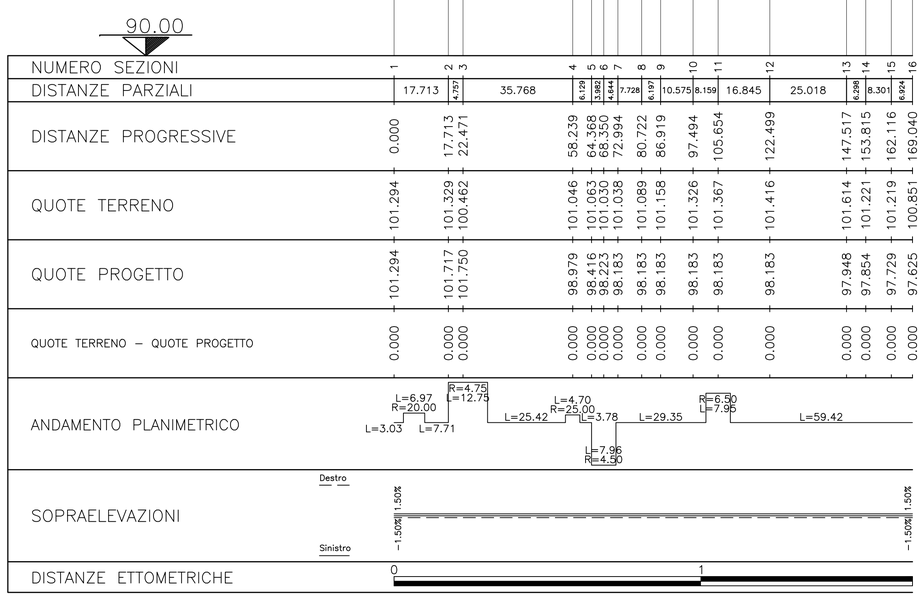

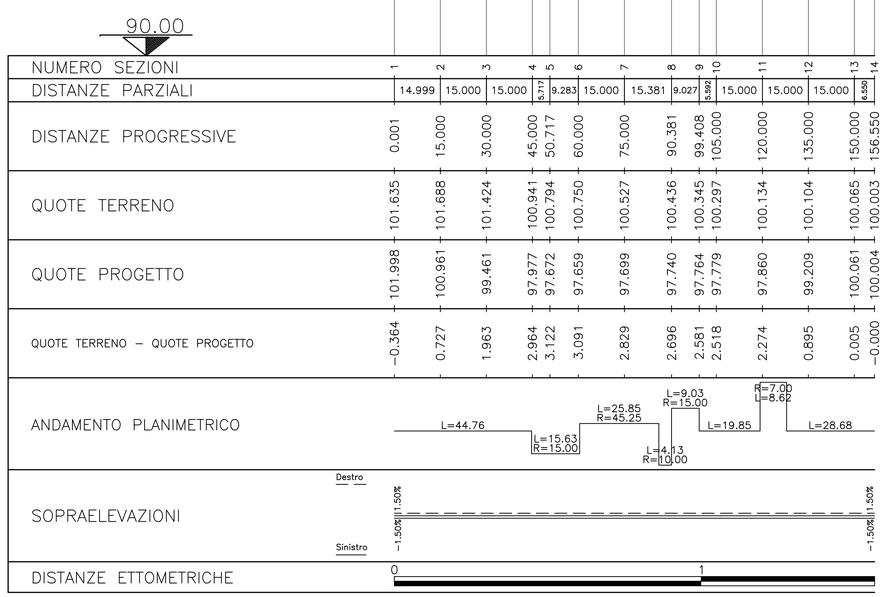

REGIONE DEL VENETO

SUPERSTRADA A PEDAGGIO PEDEMONTANA VENETA

CONCESSIONARIO		CONTRAENTE GENERALE
SPV SpA Via Invorio, 24/A 10146 Torino IL DIRETTORE TECNICO: Geom. Giovanni Salvatore D'Agostino	Società di progetto ai sensi dell'art. 156 D.LGS 163/06 subentrato all'ATI Consorzio Stabile fra le Imprese: SIS Scpa, Via Invorio, 24/A 10146 Torino; Sacyr Construcción S.A.U.; IAC S.p.A.; SIPAL; Itinere Infraestructuras S.A.; SIPAL S.p.A.; INFRAESTRUCTURAS S.A. Paseo de la Castellana, 259D 28046 Madrid	SIS Scpa Via Invorio, 24/A 10146 Torino
SOCIETA' DI PROGETTAZIONE	**RESPONSABILE PROGETTAZIONE ESECUTIVA**	**DIRETTORE DEI LAVORI E PROGETTISTA PROGETTO COSTRUTTIVO**
SIPAL S.p.A. Via Invorio, 24/A 10146 Torino Your global engineering partner SIPAL S.p.A. SOCIETÀ DI INGEGNERIA VIA INVORIO N. 24/A 10146 TORINO	ORDINE DEGLI INGEGNERI DELLA PROVINCIA DI CUNEO 1211 Dott. Ing. Claudio Dogliani	ORDINE INGEGNERI PROVINCIA TARANTO Dott. Ing. TURSO Adriano n° 1400 Sezione A Settore: Civile Ambientale Industriale Informazione
COORDINATORE PER LA SICUREZZA IN FASE DI PROGETTAZIONE	**GEOLOGO**	
ORDINE DEGLI ARCHITETTI PIANIFICATORI PAESAGGISTI E CONSERVATORI DELLA PROVINCIA DI TORINO Arch. Roberto BONOMI n. 3101	ORDINE DEI GEOLOGI DEL PIEMONTE ALESSIO Carlo - N° 255 -	

N. PROGR. _____

CARTELLA N. _____

PROGETTO ESECUTIVO

VARIAZIONE PROGETTUALE dal KM 29+100 al KM 30+100

LOTTO 2 - TRATTA "B"

Dal Km. 29+300 al Km 38+700

TITOLO ELABORATO:

PROGETTO DELL'INFRASTRUTTURA

VIABILITÀ SECONDARIA DI ATTRAVERSAMENTO (Stradale)

VA2B009-0 - VIABILITA' SOTTOVIA SCATOLARE CICLO-PEDONALE SO2B014-C SO2B015-C

Profili longitudinali

PVVSDVSVA2B009-0002 0001 DA0

SCALA: 1:1000/1:100

REV.	CL	DESCRIZIONE	REDATTO	DATA	VERIFICATO	DATA	APPROVATO	DATA
0	PR	Integrazione progetto esecutivo relativa alla variazione progettuale dal km 29+100 al km 30+100 in adeguamento alla prescrizione del decreto commissariale n.126 del 23.11.2013 di approvazione del progetto esecutivo	SIPAL	10/10/2018	SIPAL	11/10/2018	SIS	12/10/2018

IL RESPONSABILE DEL PROCEDIMENTO:

Dott. Ing. Elisabetta Pellegrini

☐ **VALIDAZIONE:**

PROTOCOLLO : _____

DEL: _____

PV_V_SD_VS_VA_2_B_009-_002_0_001_D_A_0_Bo.dwg