

SEZIONE LONGITUDINALE A-A - SCALA 1:100

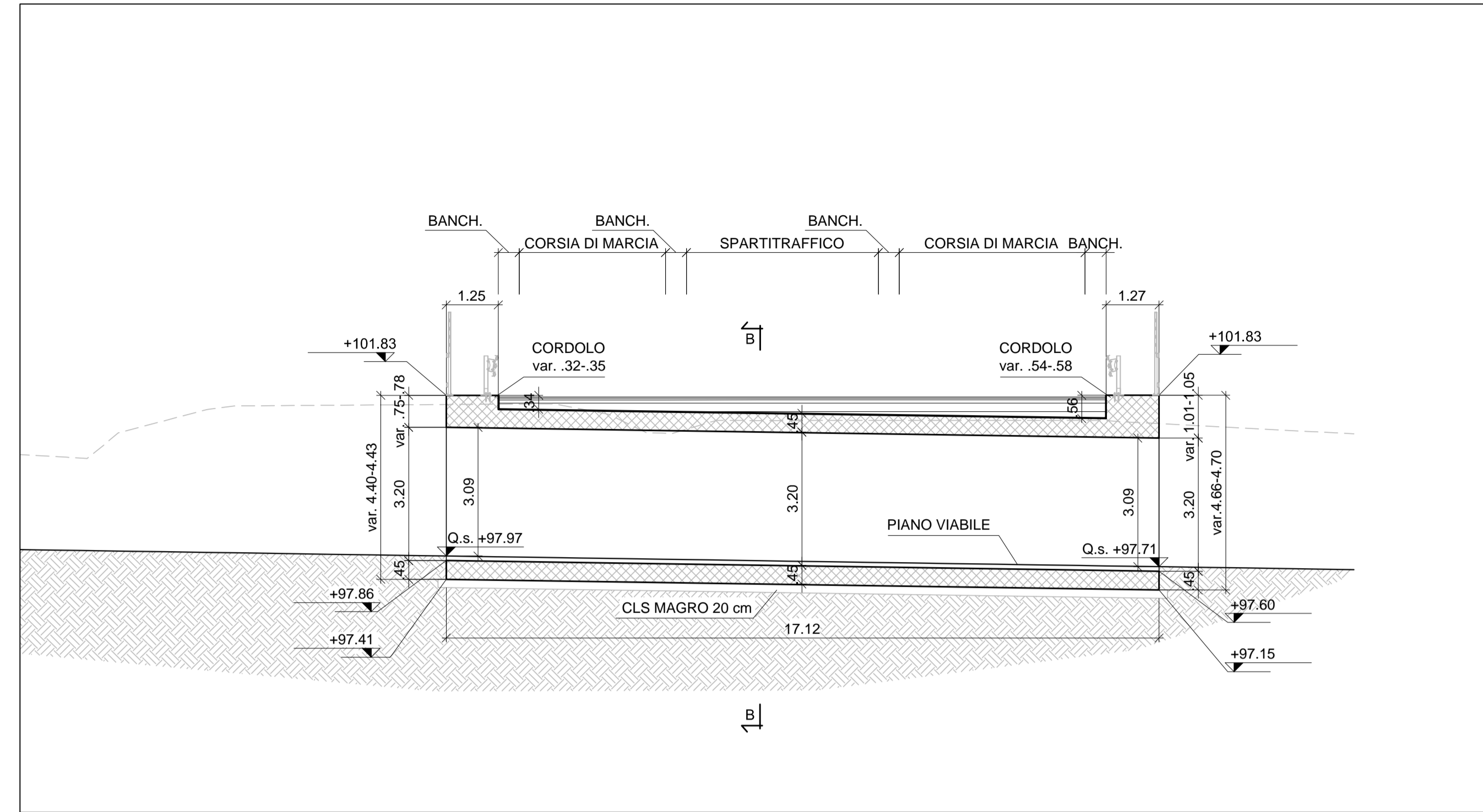

PARTICOLARE A

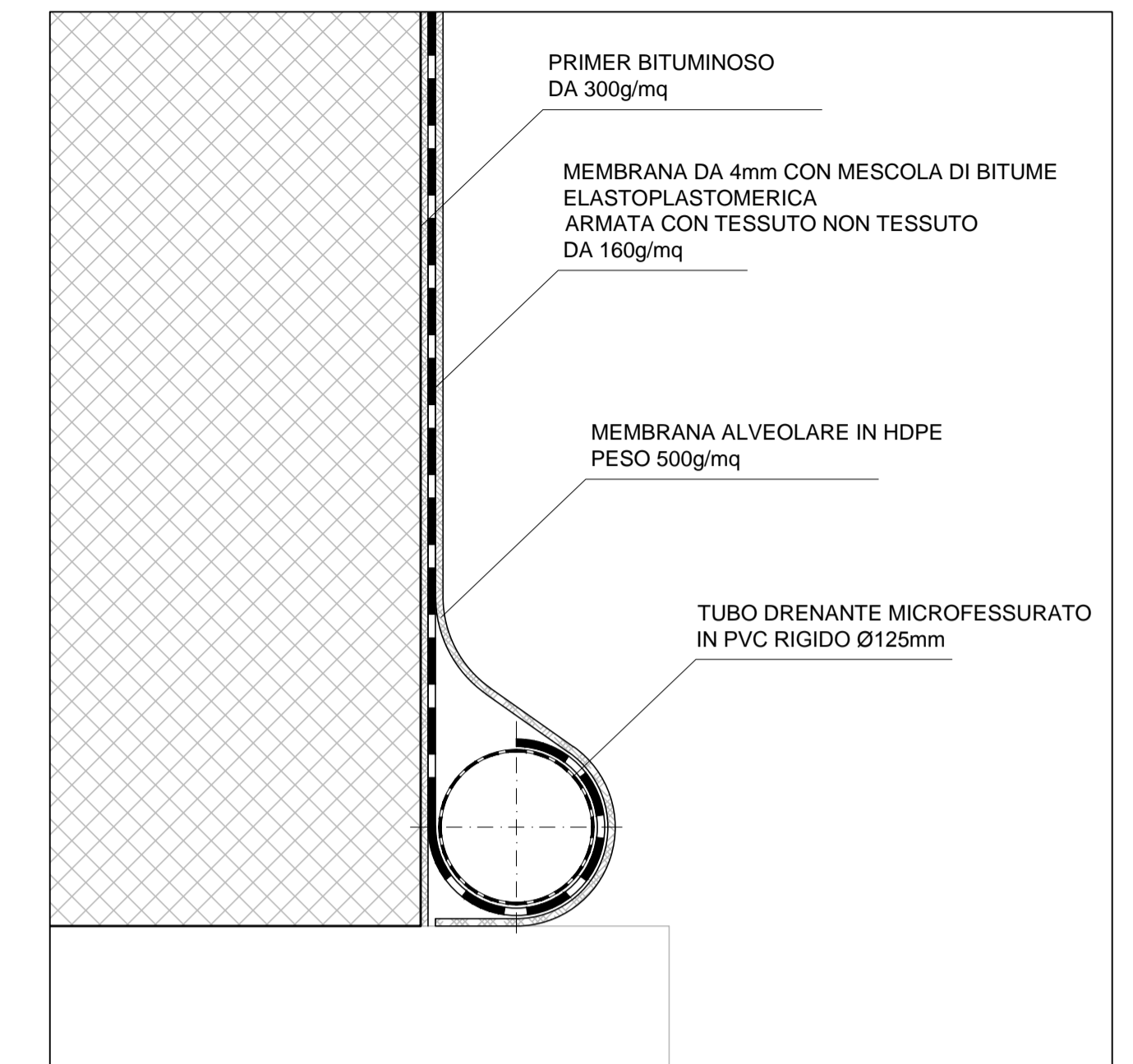

SEZIONE B-B - SCALA 1:50

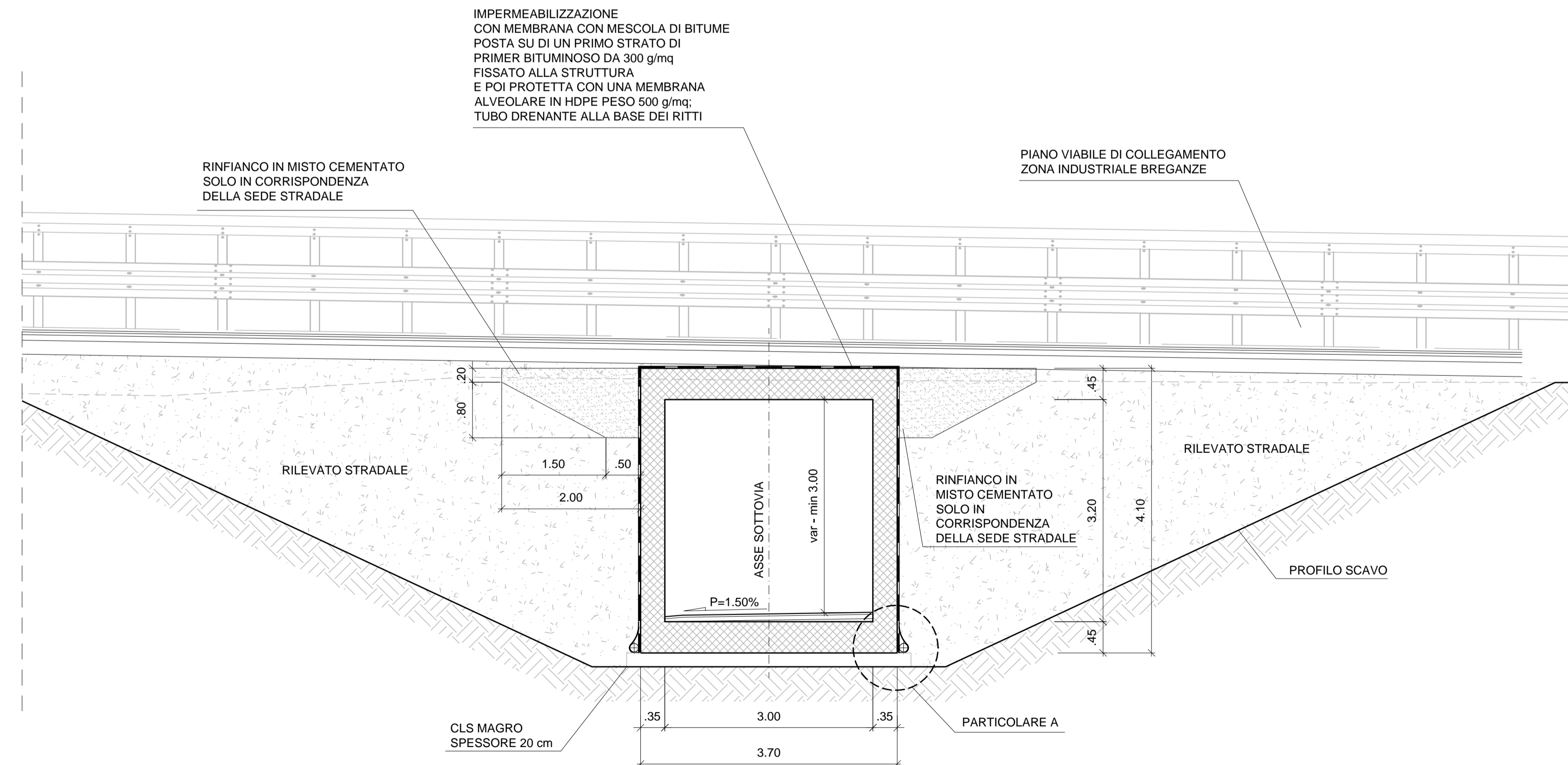

IMPERMEABILIZZAZIONE CON MEMBRANA CON MESCOLA DI BITUME POSTA SU DI UN PRIMO STRATO DI PRIMER BITUMINOSO DA 300 g/mq FISSATO ALLA STRUTTURA E POI PROTETTA CON UNA MEMBRANA ALVEOLARE IN HDPE PESO 500 g/mq; TUBO DRENANTE ALLA BASE DEI RITTI

PREVEDERE CASSERATURA DELLA SOLETTA CON PREDALLES

PER LE PRESCRIZIONI SUI MATERIALI RIFERIRSI ALLA RELAZIONE DEI MATERIALI RELATIVA ALL' OPERA IN OGGETTO

 <h2 style="margin: 0;">REGIONE DEL VENETO</h2>																			
<h3 style="margin: 0;">SUPERSTRADA A PEDAGGIO PEDEMONTANA VENETA</h3>																			
CONCESSIONARIO  SPV SpA Via Inverto, 24/A 10146 Torino IL DIRETTORE TECNICO: Geom. Giovanni Salvatore D'Agostino	CONTRAENTE GENERALE  SIS Scpa Via Inverto, 24/A 10146 Torino																		
SOCIETA' DI PROGETTAZIONE  SIPAL S.p.A. Via Inverto, 24/A 10146 Torino	RESPONSABILE PROGETTAZIONE ESECUTIVA  ORDINE DEGLI INGEGNERI DELLA PROVINCIA DI CUNEO 1211 Dott. Ing. Claudio Dogliani																		
COORDINATORE PER LA SICUREZZA IN FASE DI PROGETTAZIONE 	GEOLOGO  ALESSIO Carlo N° 255																		
N. Progr. _____ CARTELLA N. _____	PROGETTO ESECUTIVO VARIAZIONE PROGETTUALE dal Km 29+100 al Km 30+100																		
TITOLO ELABORATO: PROGETTO DELL'INFRASTRUTTURA OPERE D'ARTE MINORI: OPERE DI ATTRAVERSAMENTO (Strutture) SO2B014-C - SOTTOVIA SCATOLARE CICLO-PEDONALE Sezione longitudinale e sezione trasversale - Scatolare 1	LOTTO 2 - TRATTA "B" Dal Km. 29+300 al Km 30+700																		
PV V SR VS SO 2 B 014 - 004 C 001 D A 0 SCALA: 1:100 - 1:50																			
<table border="1"> <thead> <tr> <th>REV.</th> <th>CL.</th> <th>DESCRIZIONE</th> <th>REDATTO</th> <th>DATA</th> <th>VERIFICATO</th> <th>DATA</th> <th>APPROVATO</th> <th>DATA</th> </tr> </thead> <tbody> <tr> <td>0</td> <td>PR</td> <td>Integrazione progetto esecutivo relativa alla variazione progettuale dal km 29+100 al km 30+100 in adempimento alla prescrizione del decreto commissariale n.126 del 23.11.2013 di approvazione del progetto esecutivo</td> <td>SIPAL</td> <td>10/10/2018</td> <td>SIPAL</td> <td>11/10/2018</td> <td>SIS</td> <td>12/10/2018</td> </tr> </tbody> </table>	REV.	CL.	DESCRIZIONE	REDATTO	DATA	VERIFICATO	DATA	APPROVATO	DATA	0	PR	Integrazione progetto esecutivo relativa alla variazione progettuale dal km 29+100 al km 30+100 in adempimento alla prescrizione del decreto commissariale n.126 del 23.11.2013 di approvazione del progetto esecutivo	SIPAL	10/10/2018	SIPAL	11/10/2018	SIS	12/10/2018	IL RESPONSABILE DEL PROCEDIMENTO: Dott. Ing. Elisabetta Pellegrini
REV.	CL.	DESCRIZIONE	REDATTO	DATA	VERIFICATO	DATA	APPROVATO	DATA											
0	PR	Integrazione progetto esecutivo relativa alla variazione progettuale dal km 29+100 al km 30+100 in adempimento alla prescrizione del decreto commissariale n.126 del 23.11.2013 di approvazione del progetto esecutivo	SIPAL	10/10/2018	SIPAL	11/10/2018	SIS	12/10/2018											
VALIDAZIONE: PROTOCOLLO: _____ DEL: _____																			

PL_U_05_VS_SO_2_B_014_004_C_001_D_A_0_004.dwg