

SEZIONE LONGITUDINALE A-A - SCALA 1:100

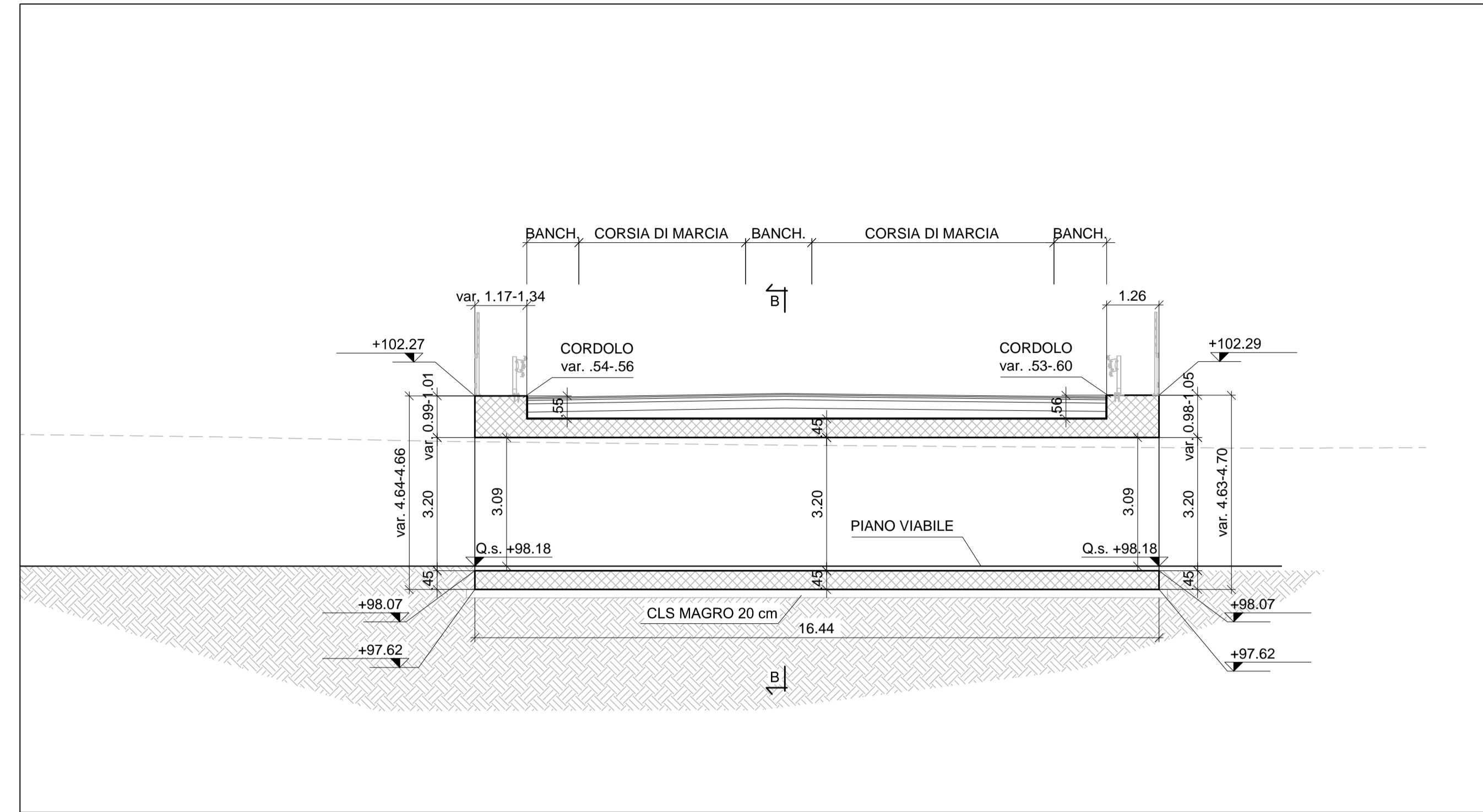

PARTICOLARE A

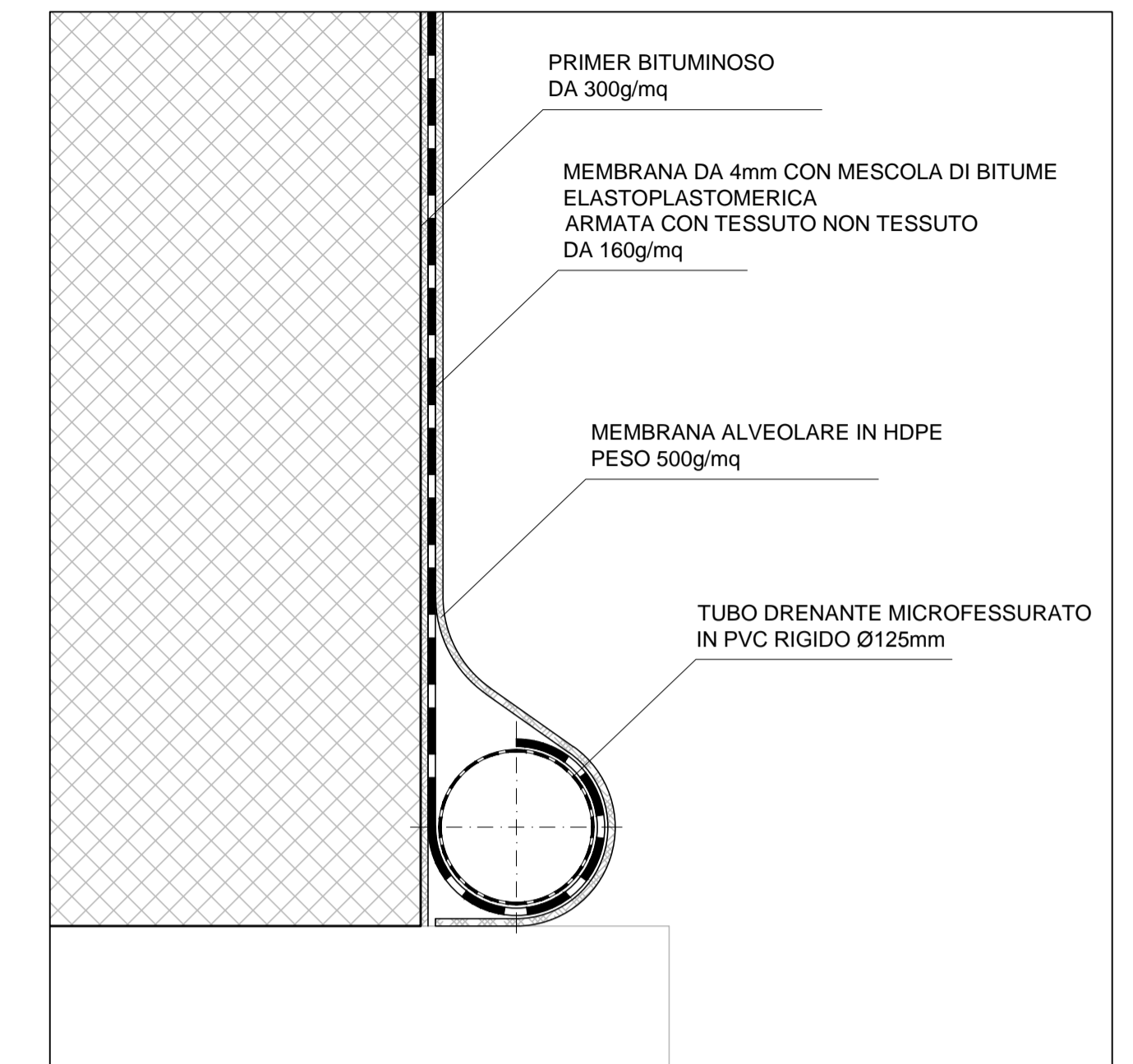

SEZIONE B-B - SCALA 1:50

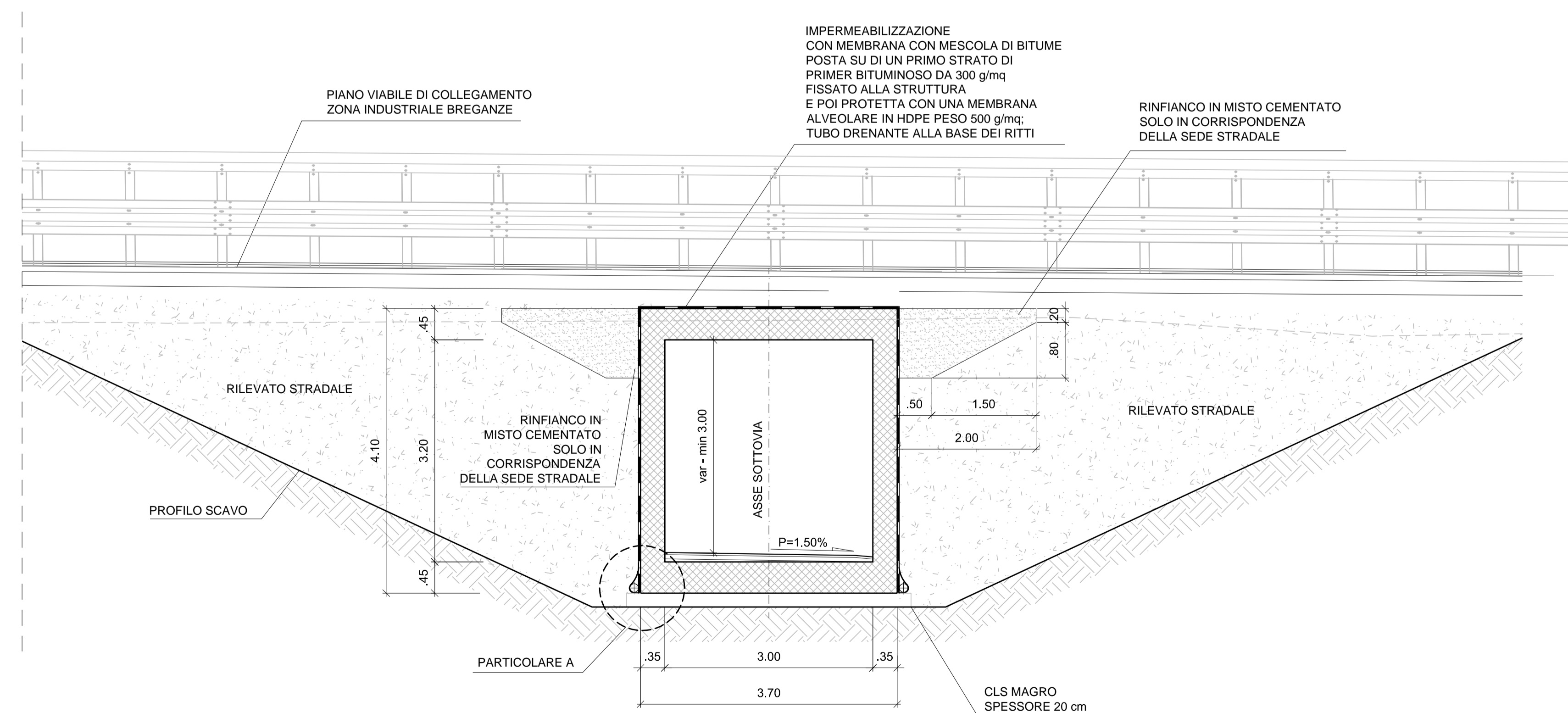

PREVEDERE CASSERATURA DELLA SOLETTA CON PREDALLES

PER LE PRESCRIZIONI SUI MATERIALI RIFERIRSI ALLA RELAZIONE DEI MATERIALI RELATIVA ALL' OPERA IN OGGETTO

 <h2 style="margin: 0;">REGIONE DEL VENETO</h2>																									
<h3 style="margin: 0;">SUPERSTRADA A PEDAGGIO PEDEMONTANA VENETA</h3>																									
CONCESSIONARIO  SPV SpA Via Inverio, 24/A 10146 Torino IL DIRETTORE TECNICO: Geom. Giovanni Salvatore D'Agostino	CONTRAENTE GENERALE  SIS Scpa Via Inverio, 24/A 10146 Torino																								
SOCIETA' DI PROGETTAZIONE  SIPAL S.p.A. Via Inverio, 24/A 10146 Torino	RESPONSABILE PROGETTAZIONE ESECUTIVA  ORDINE DEGLI INGEGNERI DELLA PROVINCIA DI CUNEO 1211 Dott. Ing. Claudio Dogliani																								
COORDINATORE PER LA SICUREZZA IN FASE DI PROGETTAZIONE 	GEOLOGO  ALESSIO Carlo N° 255																								
N. Progr. _____ CARTELLA N. _____	PROGETTO ESECUTIVO VARIAZIONE PROGETTUALE dal Km 29+100 al Km 30+100																								
TITOLO ELABORATO: PROGETTO DELL'INFRASTRUTTURA OPERE D'ARTE MINORI: OPERE DI ATTRAVERSAMENTO (Strutture) SO2B014-C - SOTTOVIA SCATOLARE CICLO-PEDONALE Sezione longitudinale e sezione trasversale - Scatolare 2																									
P V V S R V S O 2 B 0 1 4 - 0 0 4 C 0 0 2 D A 0																									
SCALA: 1:100 - 1:50																									
<table border="1"> <thead> <tr> <th>REV.</th> <th>CL.</th> <th>DESCRIZIONE</th> <th>REDATTO</th> <th>DATA</th> <th>VERIFICATO</th> <th>DATA</th> <th>APPROVATO</th> <th>DATA</th> </tr> </thead> <tbody> <tr> <td>0</td> <td>PR</td> <td>Integrazione progetto esecutivo relativa alla variazione progettuale dal km 29+100 al km 30+100 in adempimento alla prescrizione del decreto commissariale n.126 del 23.11.2013 di approvazione del progetto esecutivo</td> <td>SIPAL</td> <td>10/10/2018</td> <td>SIPAL</td> <td>11/10/2018</td> <td>SIS</td> <td>12/10/2018</td> </tr> </tbody> </table>	REV.	CL.	DESCRIZIONE	REDATTO	DATA	VERIFICATO	DATA	APPROVATO	DATA	0	PR	Integrazione progetto esecutivo relativa alla variazione progettuale dal km 29+100 al km 30+100 in adempimento alla prescrizione del decreto commissariale n.126 del 23.11.2013 di approvazione del progetto esecutivo	SIPAL	10/10/2018	SIPAL	11/10/2018	SIS	12/10/2018	<table border="1"> <thead> <tr> <th>REDAZIONE</th> <th>VERIFICA</th> <th>APPROVAZIONE</th> </tr> </thead> <tbody> <tr> <td>SIPAL</td> <td>SIPAL</td> <td>SIS</td> </tr> </tbody> </table>	REDAZIONE	VERIFICA	APPROVAZIONE	SIPAL	SIPAL	SIS
REV.	CL.	DESCRIZIONE	REDATTO	DATA	VERIFICATO	DATA	APPROVATO	DATA																	
0	PR	Integrazione progetto esecutivo relativa alla variazione progettuale dal km 29+100 al km 30+100 in adempimento alla prescrizione del decreto commissariale n.126 del 23.11.2013 di approvazione del progetto esecutivo	SIPAL	10/10/2018	SIPAL	11/10/2018	SIS	12/10/2018																	
REDAZIONE	VERIFICA	APPROVAZIONE																							
SIPAL	SIPAL	SIS																							
IL RESPONSABILE DEL PROCEDIMENTO: Dott. Ing. Elisabetta Pellegrini		<input type="checkbox"/> VALIDAZIONE: PROTOCOLLO: _____ DEL: _____																							

PL_U_05_05_03_2_8_014_004_C_002_D_1_0_prc.dwg