SCALA 1:500

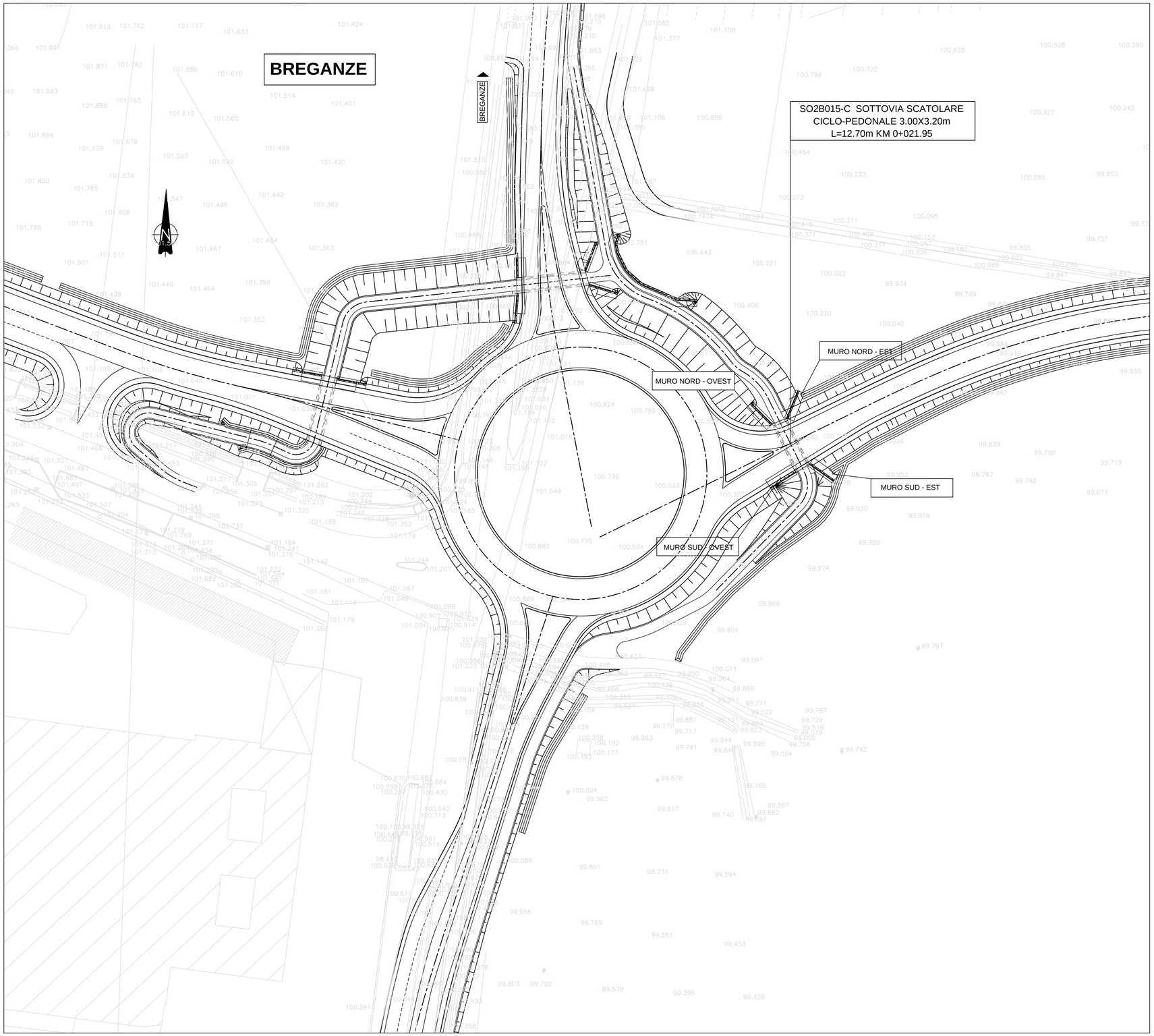

REGIONE DEL VENETO

SUPERSTRADA A PEDAGGIO PEDEMONTANA VENETA

CONCESSIONARIO		CONTRAENTE GENERALE
SPV SpA Via Invorio, 24/A 10146 Torino IL DIRETTORE TECNICO: Geom. Giovanni Salvatore D'Agostino	Società di progetto ai sensi dell'art. 156 D.LGS 163/06 subentrato all'ATI Consorzio Stabile fra le Imprese:	SIS Scpa Via Invorio, 24/A 10146 Torino
SOCIETA' DI PROGETTAZIONE	**RESPONSABILE PROGETTAZIONE ESECUTIVA**	**DIRETTORE DEI LAVORI E PROGETTISTA PROGETTO COSTRUTTIVO**
SIPAL S.p.A. Via Invorio, 24/A 10146 Torino	ORDINE DEGLI INGEGNERI DELLA PROVINCIA DI CUNEO 1211 Dott. Ing. Claudio Dogliani	ORDINE INGEGNERI PROVINCIA TARANTO Dott. Ing. TURSO Adriano n° 1400 Sezione A Settore: Civile Ambientale Industriale Informazione
COORDINATORE PER LA SICUREZZA IN FASE DI PROGETTAZIONE	**GEOLOGO**	
ORDINE DEGLI ARCHITETTI DELLA PROVINCIA DI TORINO Arch. Roberto BONOMI n. 3101	ORDINE DEI GEOLOGI DEL PIEMONTE ALESSIO Carlo - N° 255 -	

N. PROGR. _____
CARTELLA N. _____

PROGETTO ESECUTIVO
VARIAZIONE PROGETTUALE
dal KM 29+100 al KM 30+100

LOTTO 2 - TRATTA "B"
Dal Km. 29+300 al Km 38+700

TITOLO ELABORATO:

PROGETTO DELL'INFRASTRUTTURA
OPERE D'ARTE MINORI: OPERE DI ATTRAVERSAMENTO (Strutture)
SO2B015-C - SOTTOVIA SCATOLARE CICLO-PEDONALE
Planimetria di inquadramento dell'opera

PV V SR VS SO 2 B 015 - 002 C 001 D A 0 SCALA: 1:500

REV.	CL	DESCRIZIONE	REDATTO	DATA	VERIFICATO	DATA	APPROVATO	DATA
0	PR	Integrazione progetto esecutivo relativa alla variazione progettuale dal km 29+100 al km 30+100 in adeguamento alla prescrizione del decreto commissariale n.126 del 23.11.2013 di approvazione del progetto esecutivo	SIPAL	10/10/2018	SIPAL	11/10/2018	SIS	12/10/2018

IL RESPONSABILE DEL PROCEDIMENTO:

Dott. Ing. Elisabetta Pellegrini

☐ **VALIDAZIONE:**

PROTOCOLLO : _____

DEL: _____

PV_V_SR_VS_SO_2_B_015-_002_C_001_D_A_0_All.dwg