

CARPENTERIA MURO H=var. 4.01÷4.50 m

SEZIONE LATERALE
Scala 1:50

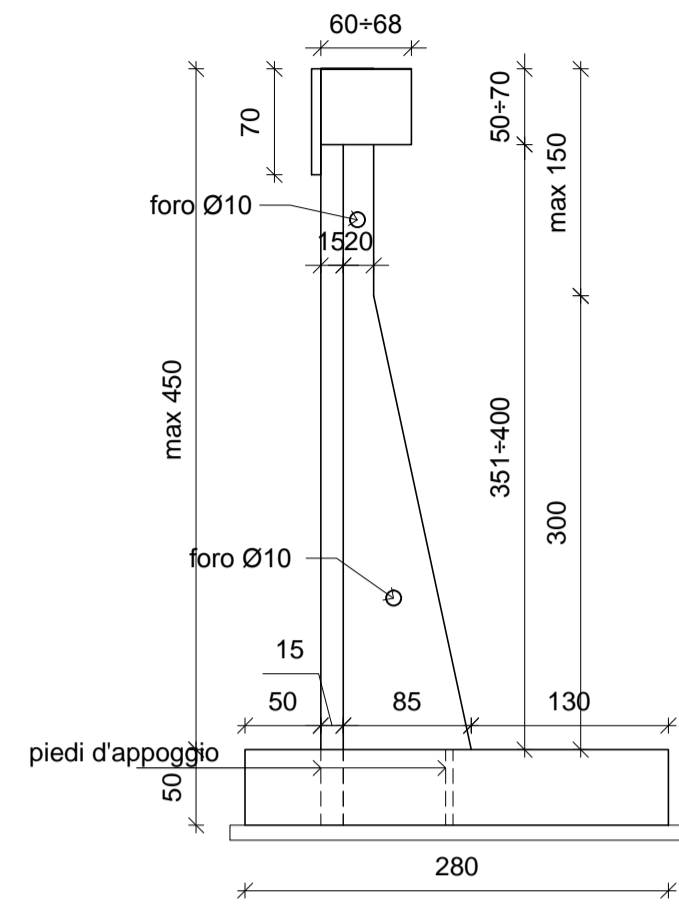

PROSPETTO POSTERIORE
Scala 1:50

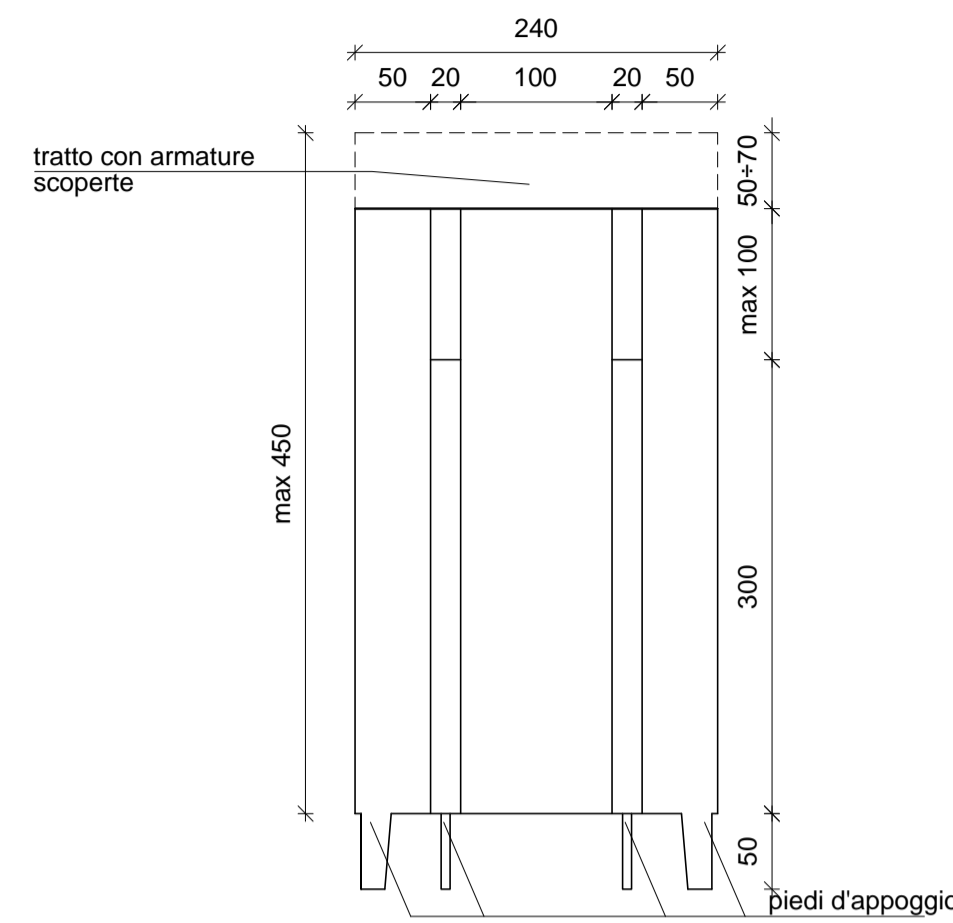

PROSPETTO LATERALE
Scala 1:50

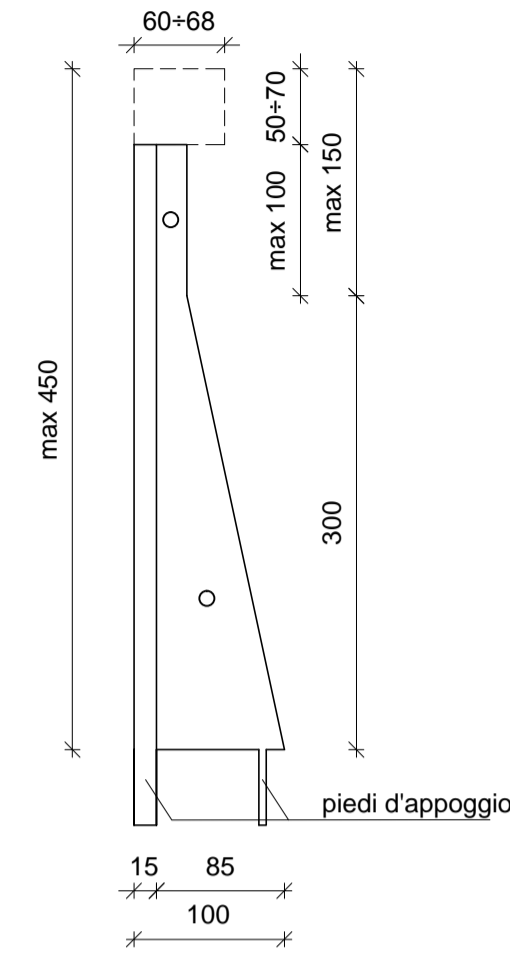

ARMATURA MURO H=var. 4.01÷4.50 m

SEZIONE VERTICALE - CASO MURO H_{tot}=4.50 m (H_{pannello}=4.00m; H_{cordolo}=0.50m)

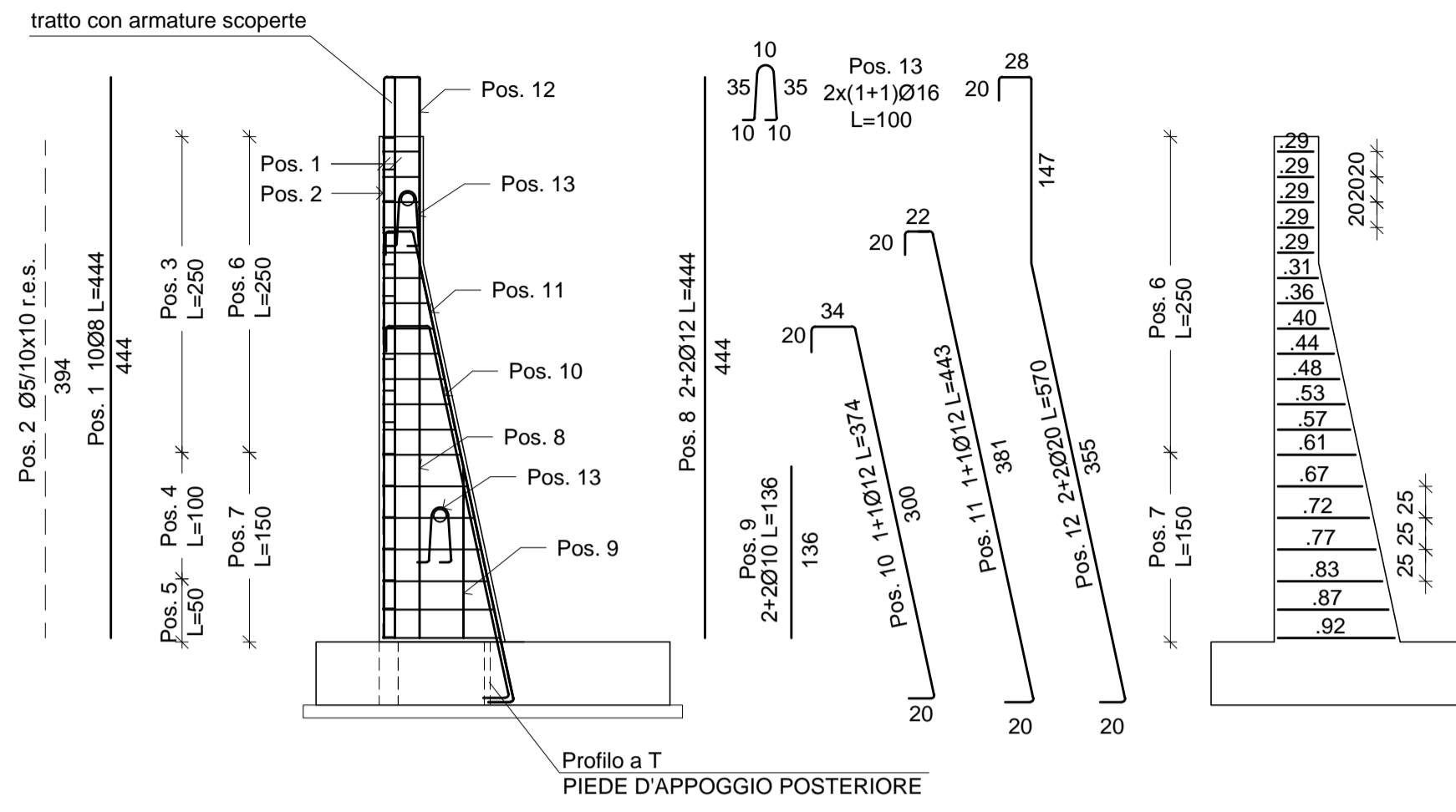

PIANTA QUOTA FONDAZIONE
Scala 1:50

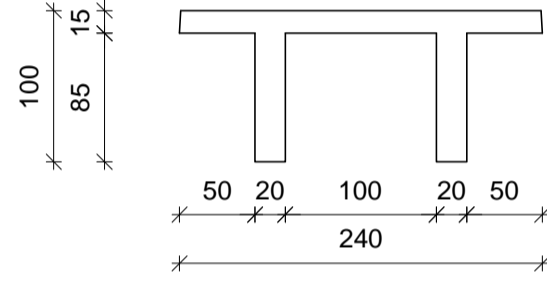

PIANTA QUOTA IN TESTA
Scala 1:50

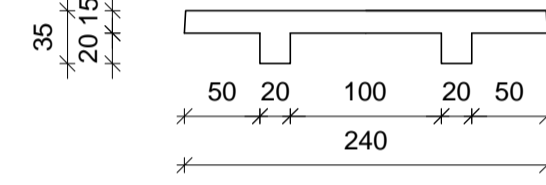

ARMATURA FONDAZIONE
SEZIONE - Scala 1:25

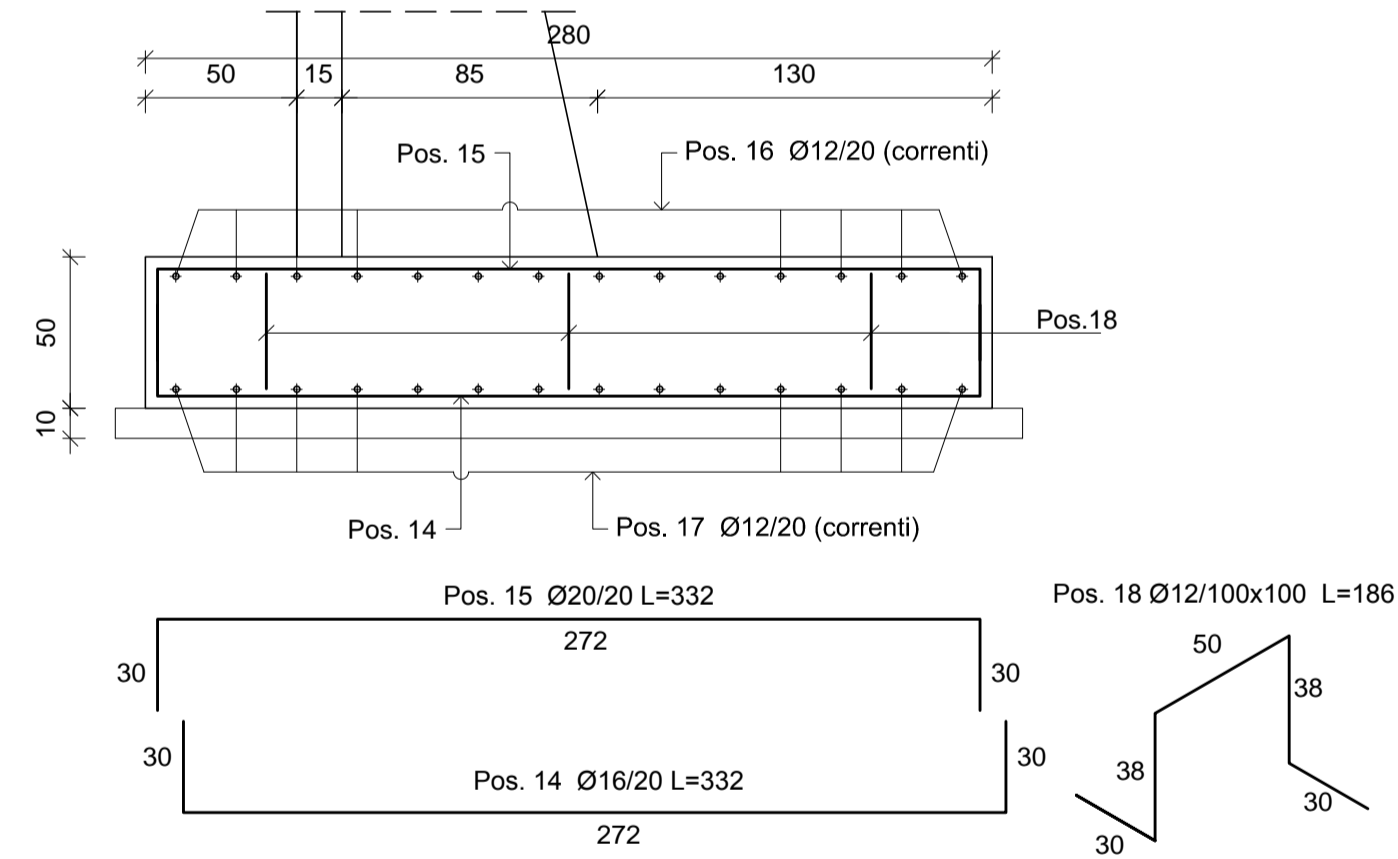

ARMATURA MURO
PIANTA - Scala 1:25

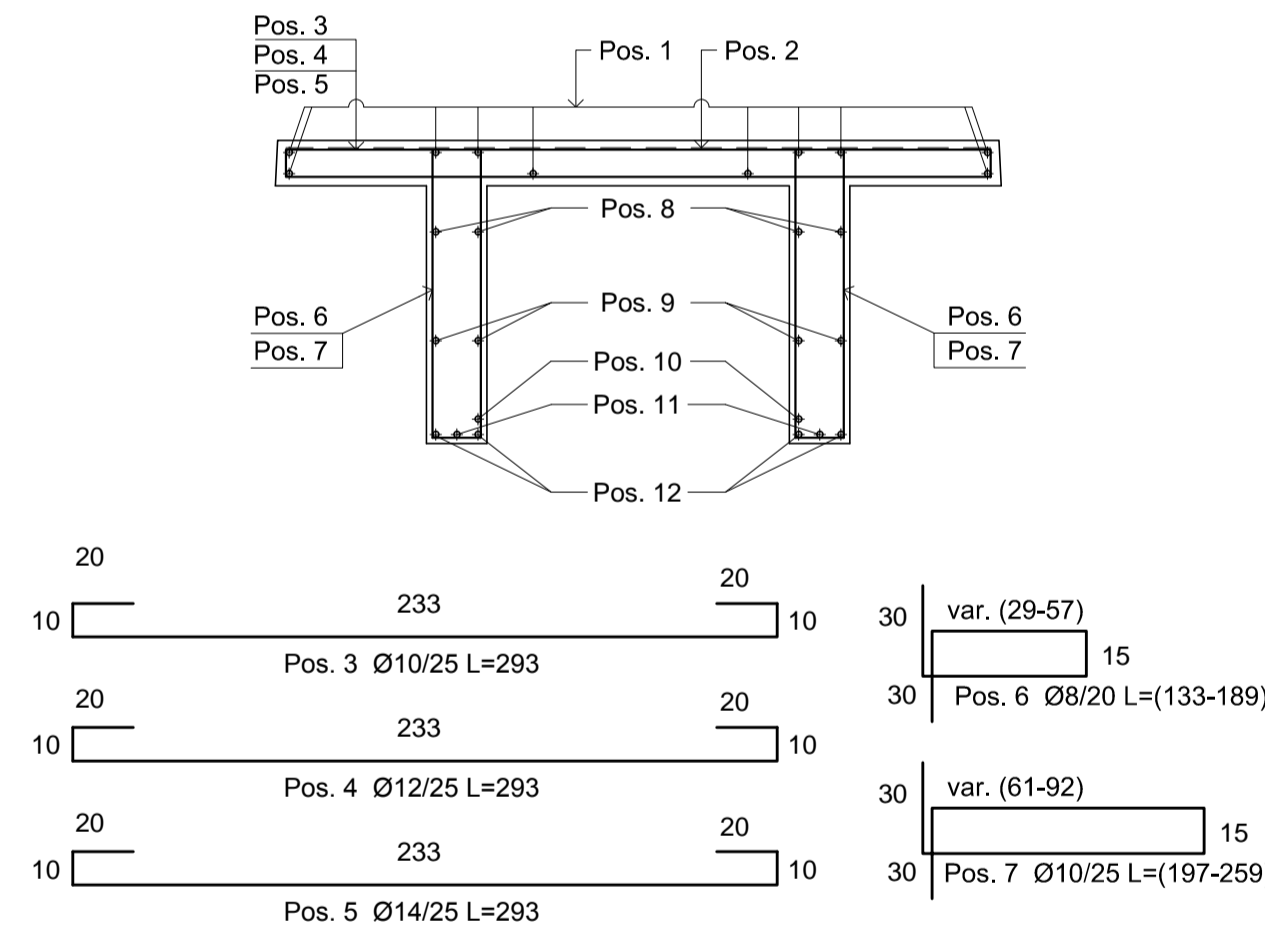

PIEDE D'APPOGGIO ANTERIORE
PROSPETTO
Scala 1:25

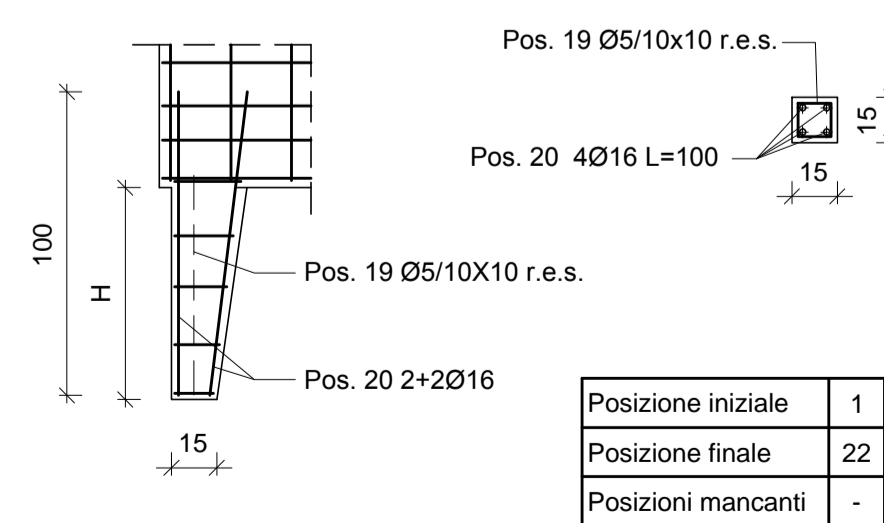

ARMATURA CORDOLO
SEZIONE - Scala 1:25

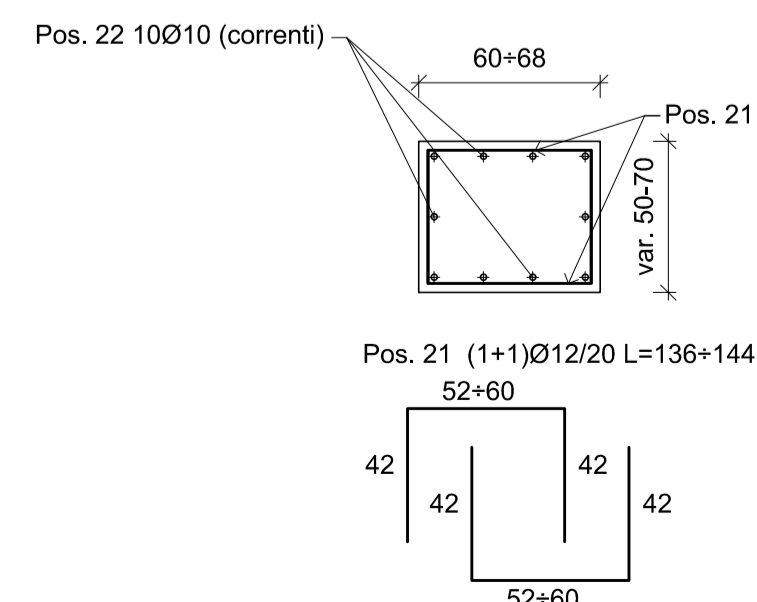

PER LE PRESCRIZIONI SUI MATERIALI RIFERIRSI ALLA RELAZIONE DEI MATERIALI RELATIVA ALL' OPERA IN OGGETTO

Per gli eventuali pannelli di dimensione speciale vanno considerati gli stessi diametri e passi della barre di armatura previste per i pannelli di dimensione standard, nonché costolature in dimensione e numero pari a quelle previste per questi ultimi.

		<h1>REGIONE DEL VENETO</h1>						
<h2>SUPERSTRADA A PEDAGGIO PEDEMONTANA VENETA</h2>								
CONCESSIONARIO SPV SpA Via Inverio, 24/A 10146 Torino IL DIRETTORE TECNICO: Geom. Giovanni Salvatore D'Agostino		CONTRAENTE GENERALE SIS Scpa Via Inverio, 24/A 10146 Torino						
SOCIETA' DI PROGETTAZIONE SIPAL S.p.A. Via Inverio, 24/A 10146 Torino		RESPONSABILE PROGETTAZIONE ESECUTIVA ORDINE DEGLI INGEGNERI DELLA PROVINCIA DI CUNEO 1211 Dott. Ing. Claudio Dogliani						
COORDINATORE PER LA SICUREZZA IN FASE DI PROGETTAZIONE ARCHITETTO ROBERTO BONOMI n. 3101		GEOLOGO ALESSIO CARLO n. 255						
N. Progr. _____ CARTELLA N. _____		PROGETTO ESECUTIVO VARIAZIONE PROGETTUALE dal Km 29+100 al Km 30+100						
TITOLO ELABORATO: PROGETTO DELL'INFRASTRUTTURA OPERE D'ARTE MINORI: OPERE DI ATTRAVERSAMENTO (Strutture) SO2B015-C - SOTTOVIA SCATOLARE CICLO-PEDONALE Muri di imbocco - Carpenteria e armatura muri di sostegno - H=4.50m		LOTTO 2 - TRATTA "B" Dal Km. 29+300 al Km 30+700						
SCALA: 1:50 - 1:25								
REV.	CL.	DESCRIZIONE	REDDATO	DATA	VERIFICATO	DATA	APPROVATO	DATA
0	PR	Integrazione progetto esecutivo relativa alla variazione progettuale dal km 29+100 al km 30+100 in adempimento alla prescrizione del decreto commissariale n.126 del 23.11.2013 di approvazione del progetto esecutivo	SIPAL	10/10/2018	SIPAL	11/10/2018	SIS	12/10/2018
IL RESPONSABILE DEL PROCEDIMENTO: Dott. Ing. Elisabetta Pellegrini				<input type="checkbox"/> VALIDAZIONE: PROTOCOLLO: _____ DEL: _____				

PL_U_05_VS_05_2_B_015_007_C_003_D_010_010.dwg