

SEZIONE A-A
(SCALA 1 : 50)

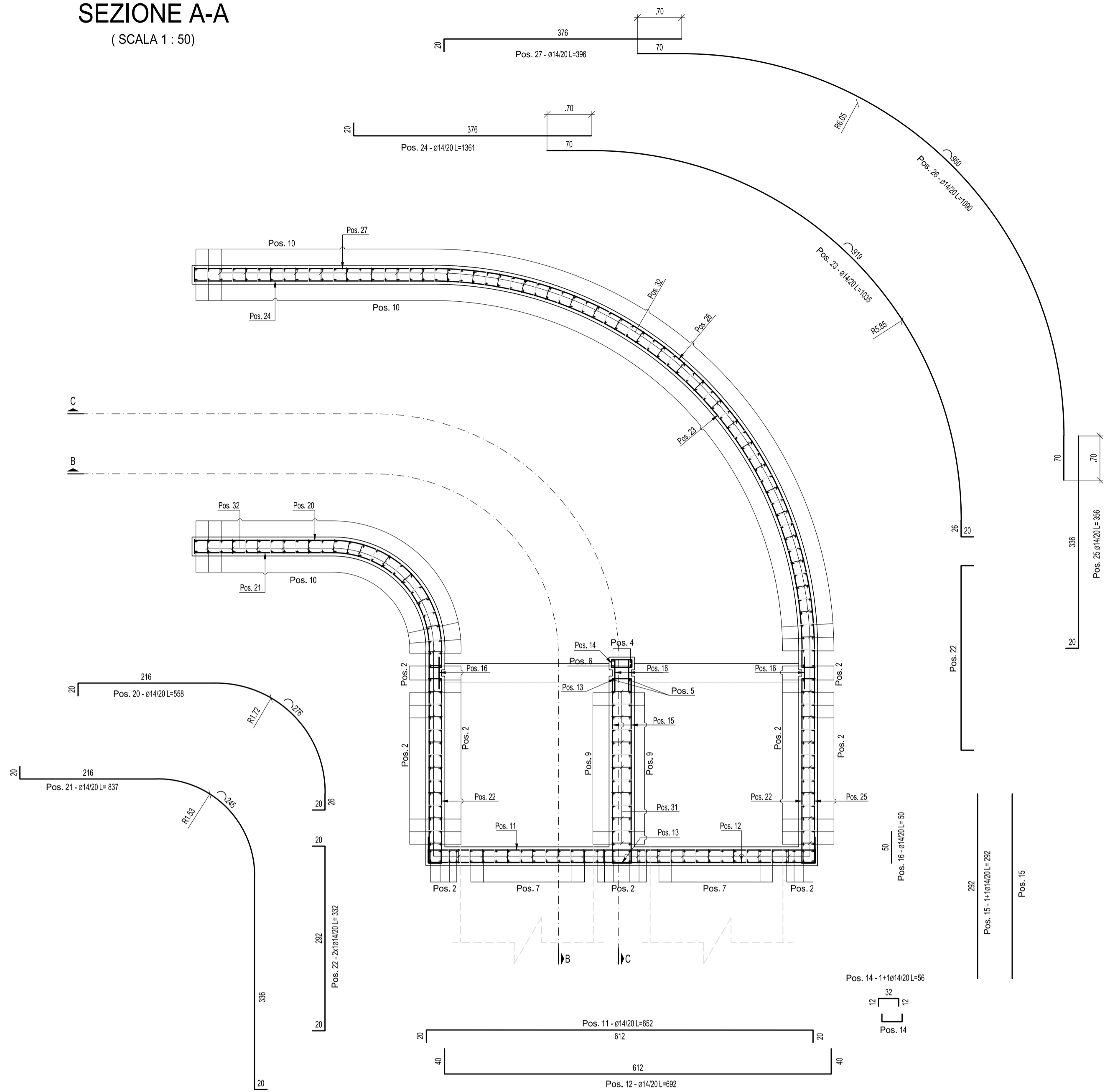

SEZIONE C-C
(SCALA 1 : 50)

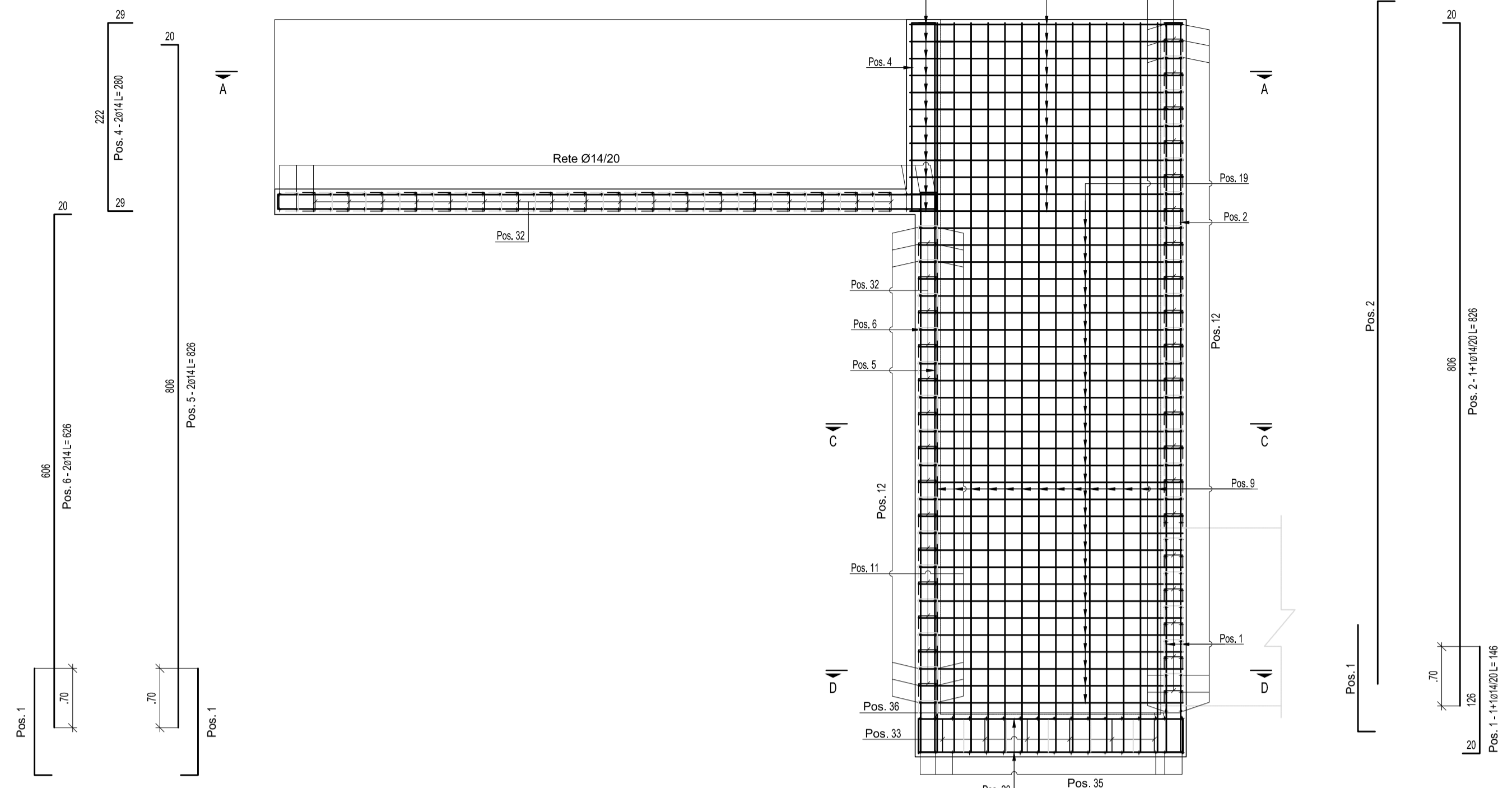

SEZIONE C-C
(SCALA 1 : 50)

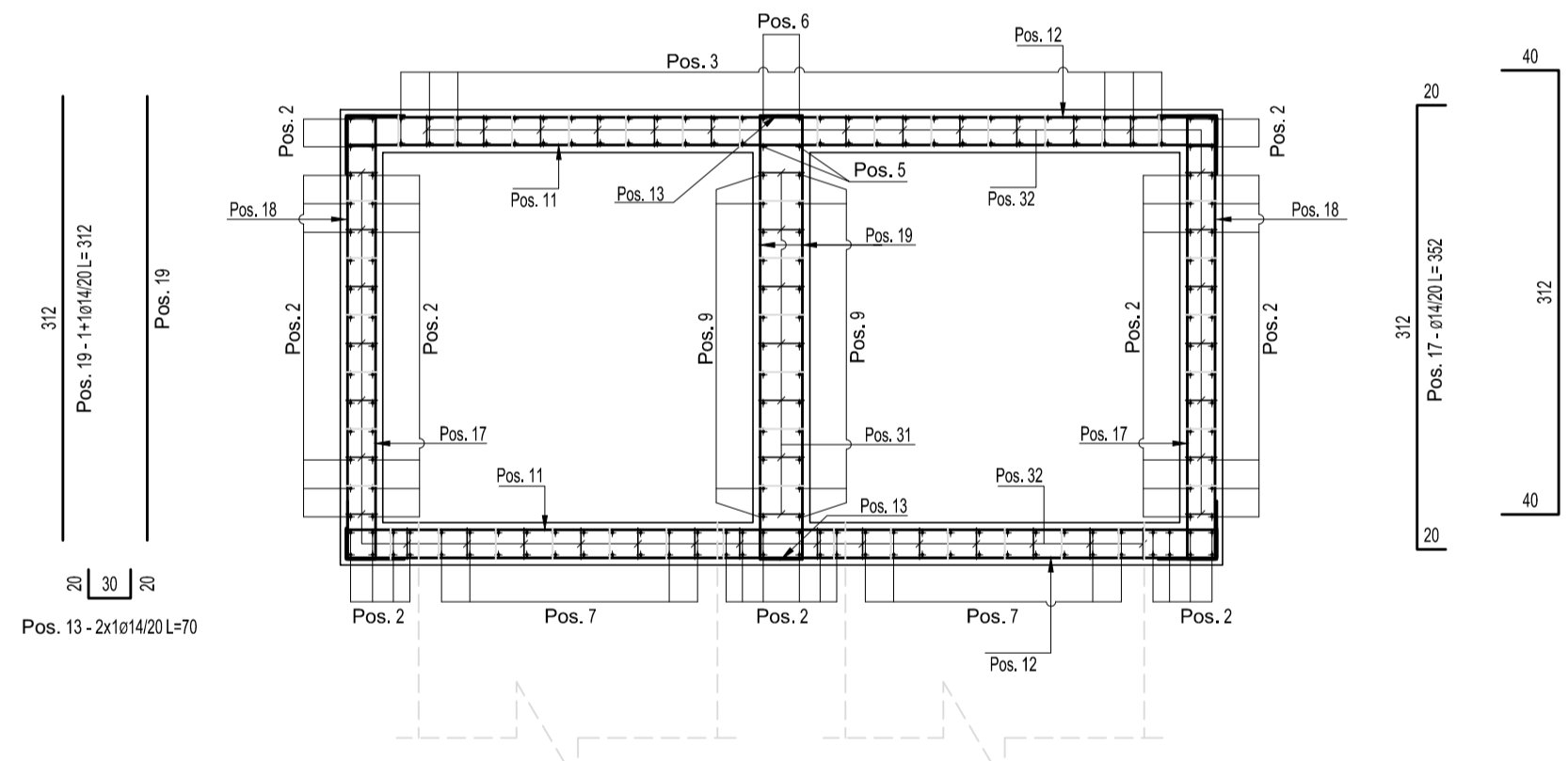

SEZIONE D-D
(SCALA 1 : 50)

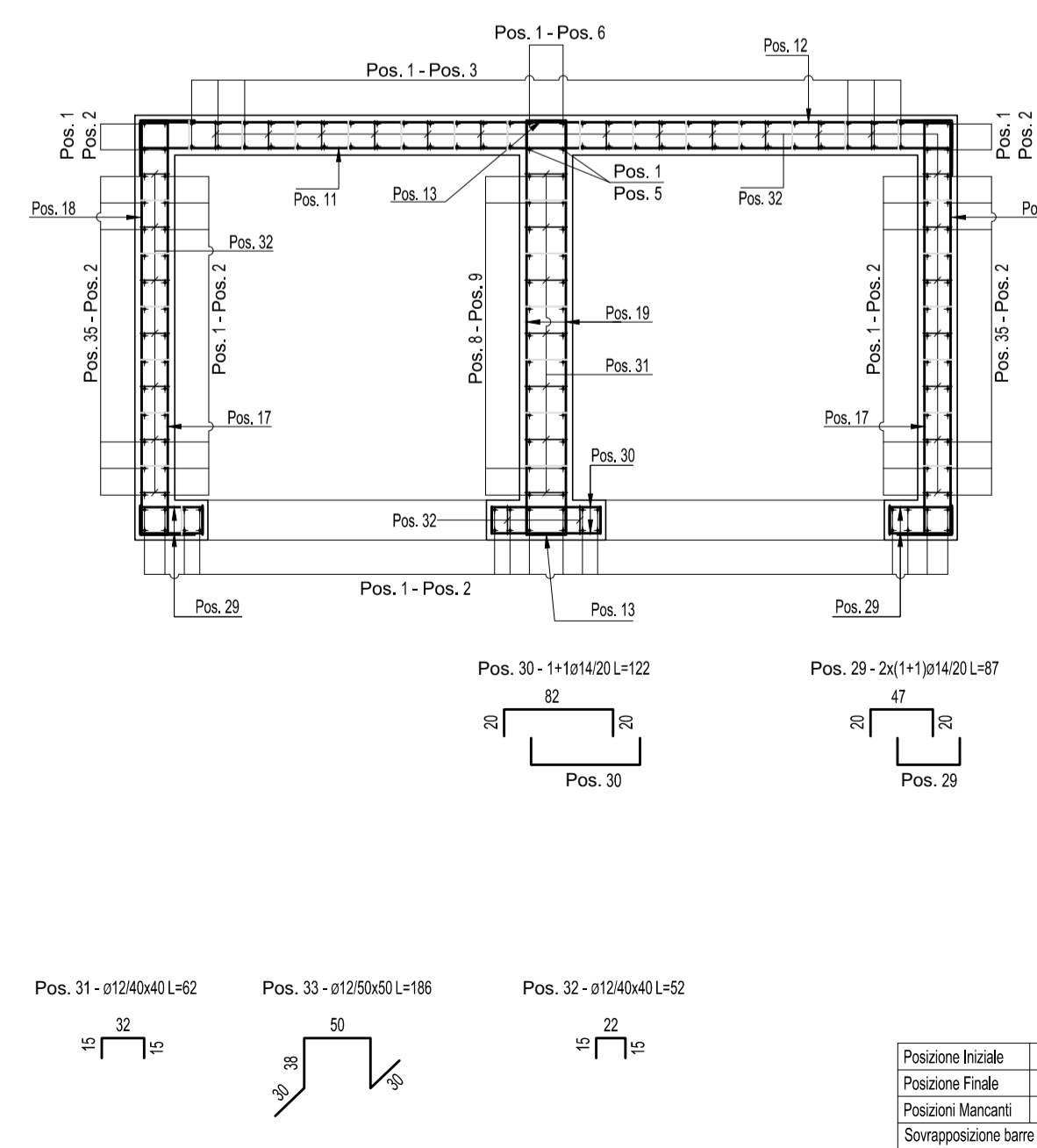

SEZIONE B-B
(SCALA 1 : 50)

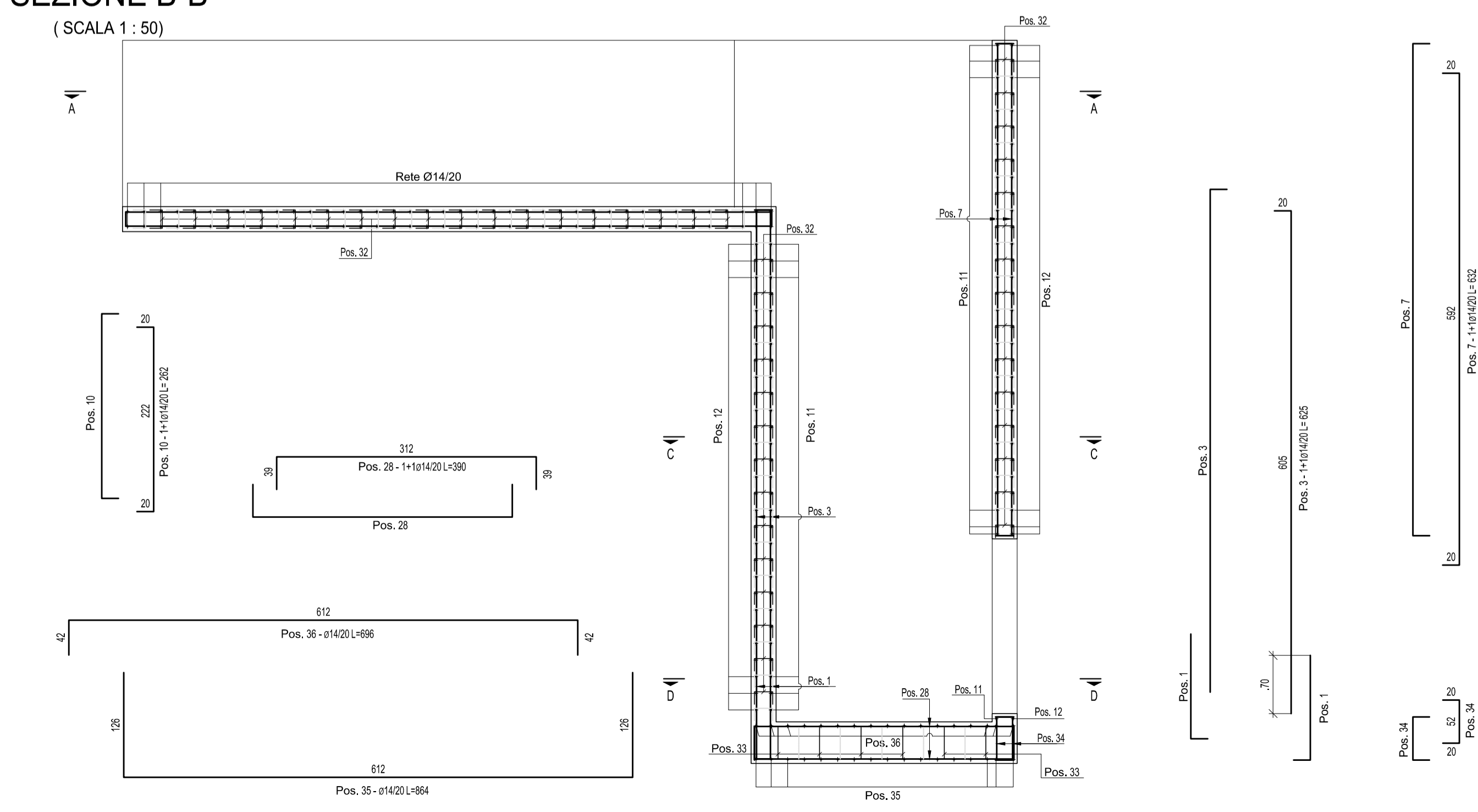

PER LE PRESCRIZIONI SUI MATERIALI RIFERIRSI ALLA RELAZIONE DEI MATERIALI RELATIVA ALL' OPERA IN OGGETTO



REGIONE DEL VENETO

**SUPERSTRADA A PEDAGGIO
PEDEMONTANA VENETA**

CONCESSIONARIO		CONTRAENTE GENERALE	
SPV SpA Via Inverto, 24/A 10146 Torino IL DIRETTORE TECNICO: Geom. Giovanni Salvatore D'Agostino		SIS Scpa Via Inverto, 24/A 10146 Torino	
SOCIETA' DI PROGETTAZIONE		RESPONSABILE PROGETTAZIONE ESECUTIVA	
SIPAL S.p.A. Via Inverto, 24/A 10146 Torino		ORDINE DEGLI INGEGNERI DELLA PROVINCIA DI CUNEO 1211 Dott. Ing. Claudia Dogliani	
COORDINATORE PER LA SICUREZZA IN FASE DI PROGETTAZIONE		GEOLOGO	
Ordine degli Architetti Provincia di Taranto n. 3101		Ordine degli Ingegneri Provincia di Taranto Sezione A Dott. Ing. TURSO Adriano n. 1400	

N. Progr. _____
 CARTELLA N. _____

PROGETTO ESECUTIVO
 VARIAZIONE PROGETTUALE
 dal Km 29+100 al Km 30+100

LOTTO 2 - TRATTA "B"
 Dal Km. 29+300 al Km 30+700

TITOLO ELABORATO:
**PROGETTO DELL'INFRASTRUTTURA
 OPERE D'ARTE MINORI: ATTRAVERSAIMENTO IDRAULICO - SIFONI
 SF2B001-0 - ROGGIA SERIOLA ROGGIA BRUGNOLA**
 Armatura - Manufatto d'ingresso

P	V	V	S	R	A	P	S	F	2	B	0	0	1	-	0	0	6	0	0	0	1	D	A	0
REV.	CL	DESCRIZIONE														REDATTO	DATA	VERIFICATO	DATA	APPROVATO	DATA			
0	PR	Integrazione progetto esecutivo relativa alla variazione progettuale dal km 29+100 al km 30+100 in addegnamento alla prescrizione del decreto commissariale n.126 del 23.11.2013 di approvazione del progetto esecutivo														SIPAL	10/10/2018	SIPAL	11/10/2018	SIS	12/10/2018			

IL RESPONSABILE DEL PROCEDIMENTO:
 Dott. Ing. Elisabetta Pellegrini

VALIDAZIONE:
 PROTOCOLLO: _____
 DEL: _____

Posizione Iniziale	1
Posizione Finale	36
Posizioni Mancanti	0
Sovrapposizione barre min.	500