

**SEZIONE A-A**  
SCALA 1:25

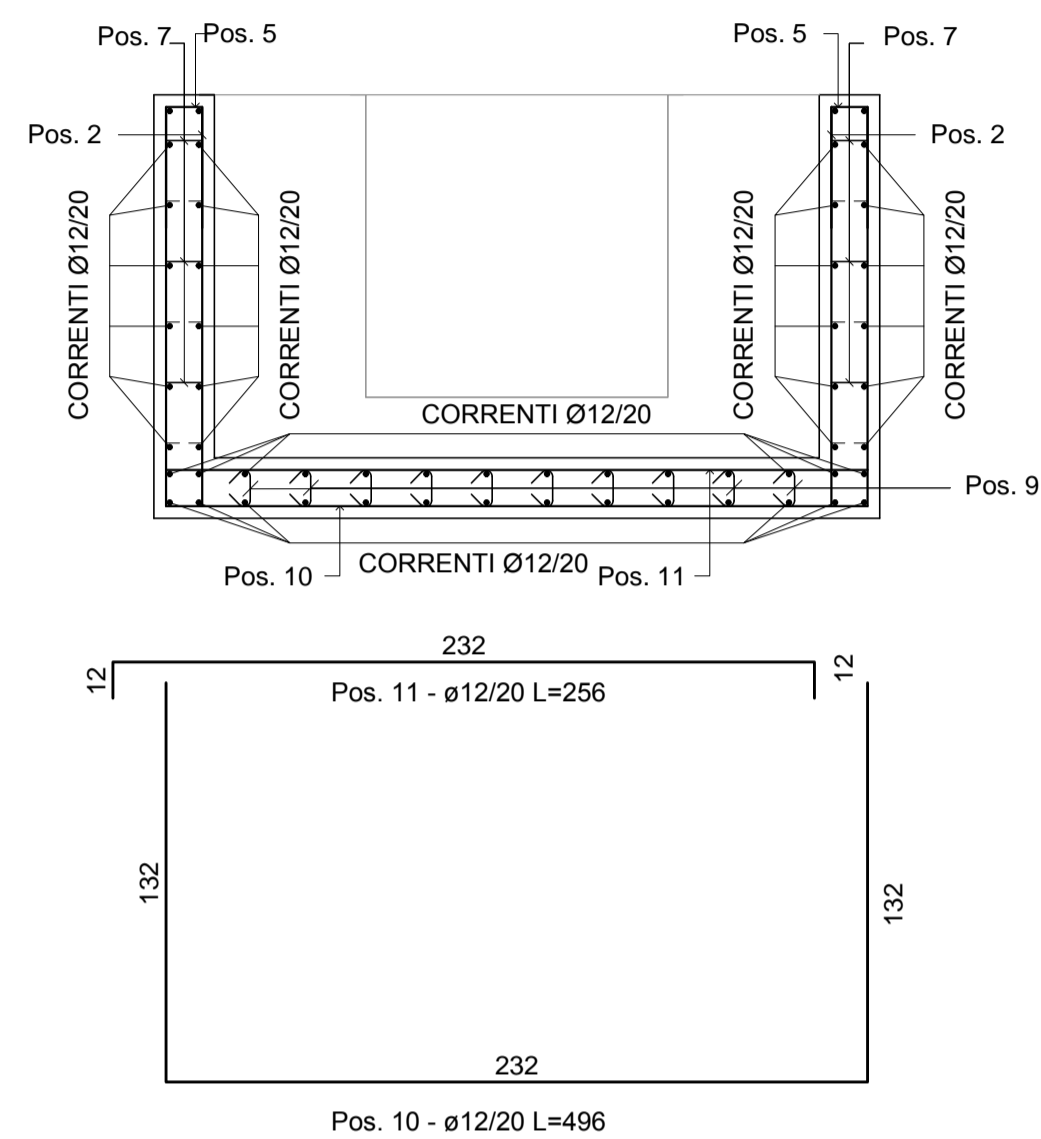

Pos. 6 2x1Ø12/20 L=72    Pos. 5 2x1Ø12/20 L=42

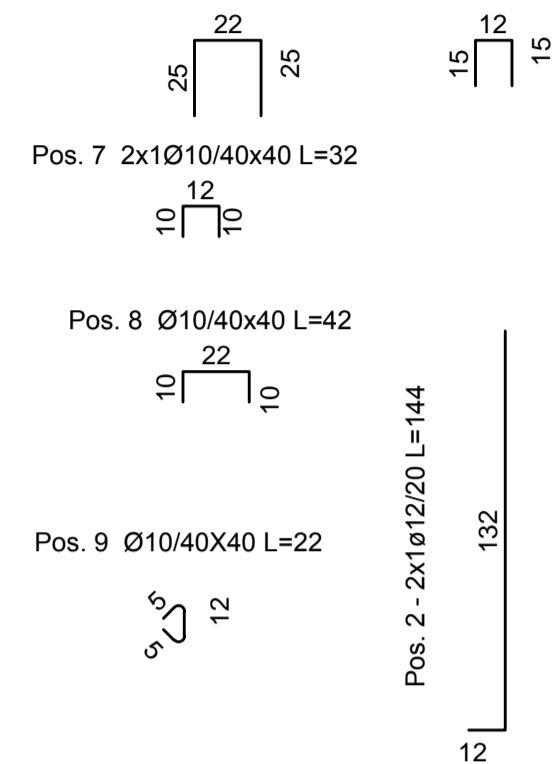

**SEZIONE B-B**  
SCALA 1:25

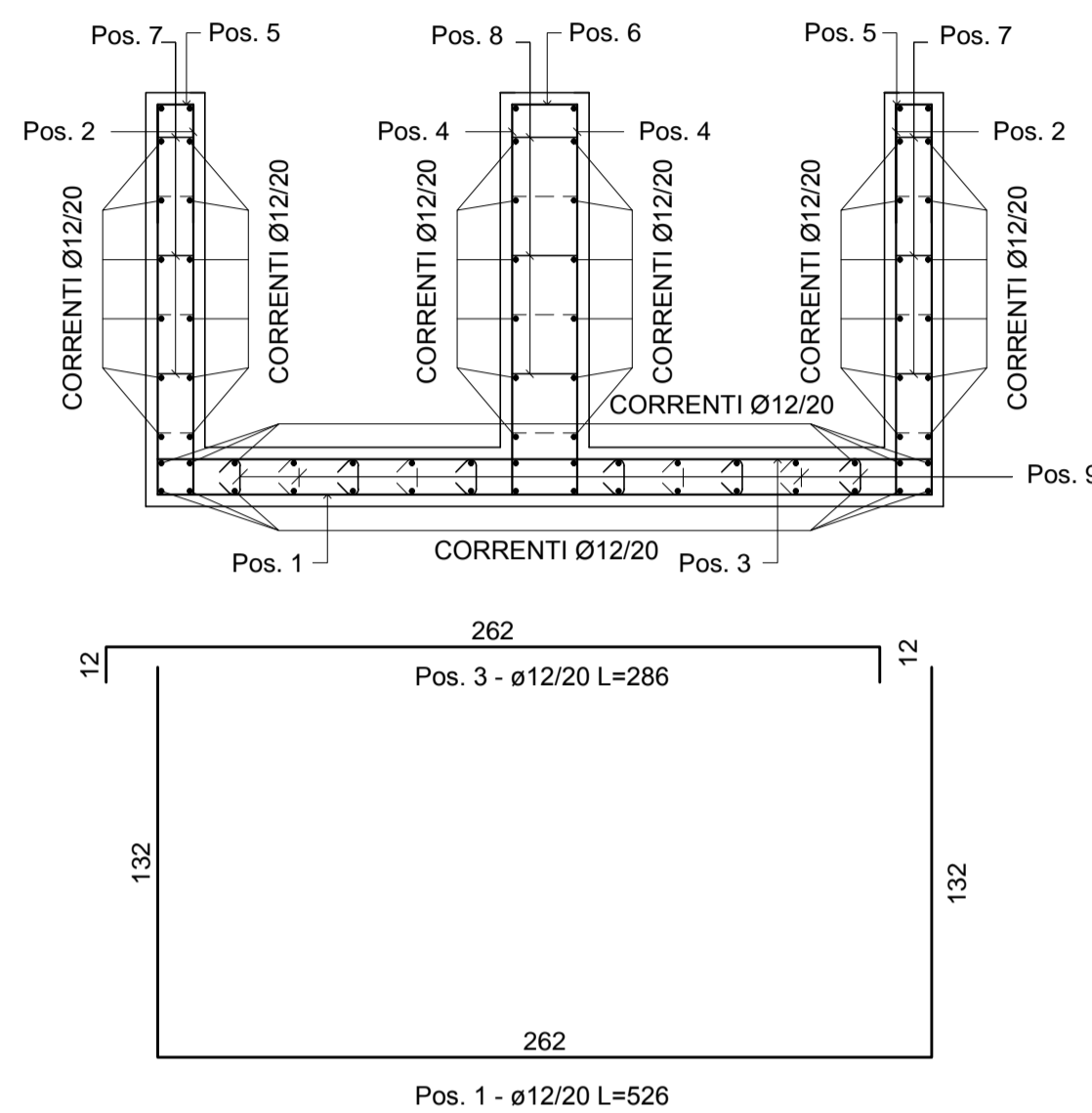

**SEZIONE C-C**  
SCALA 1:25

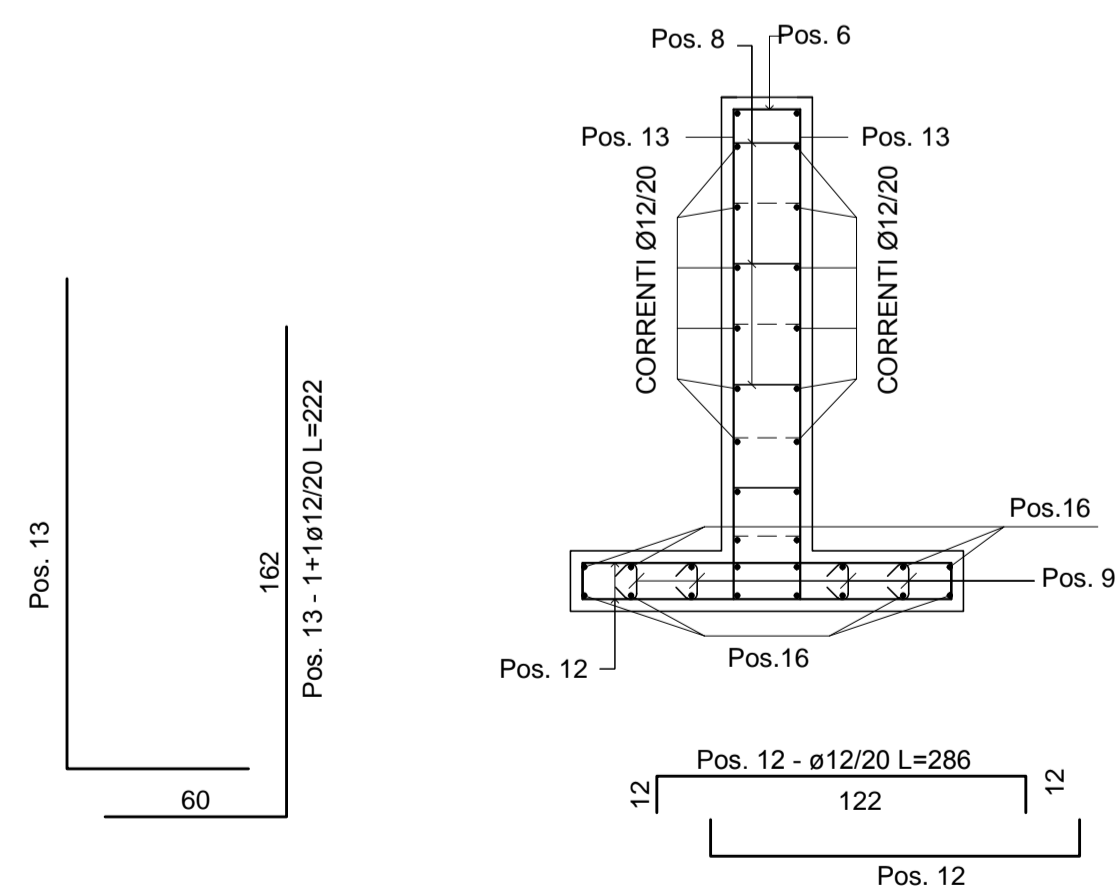

**SEZIONE D-D**  
SCALA 1:25

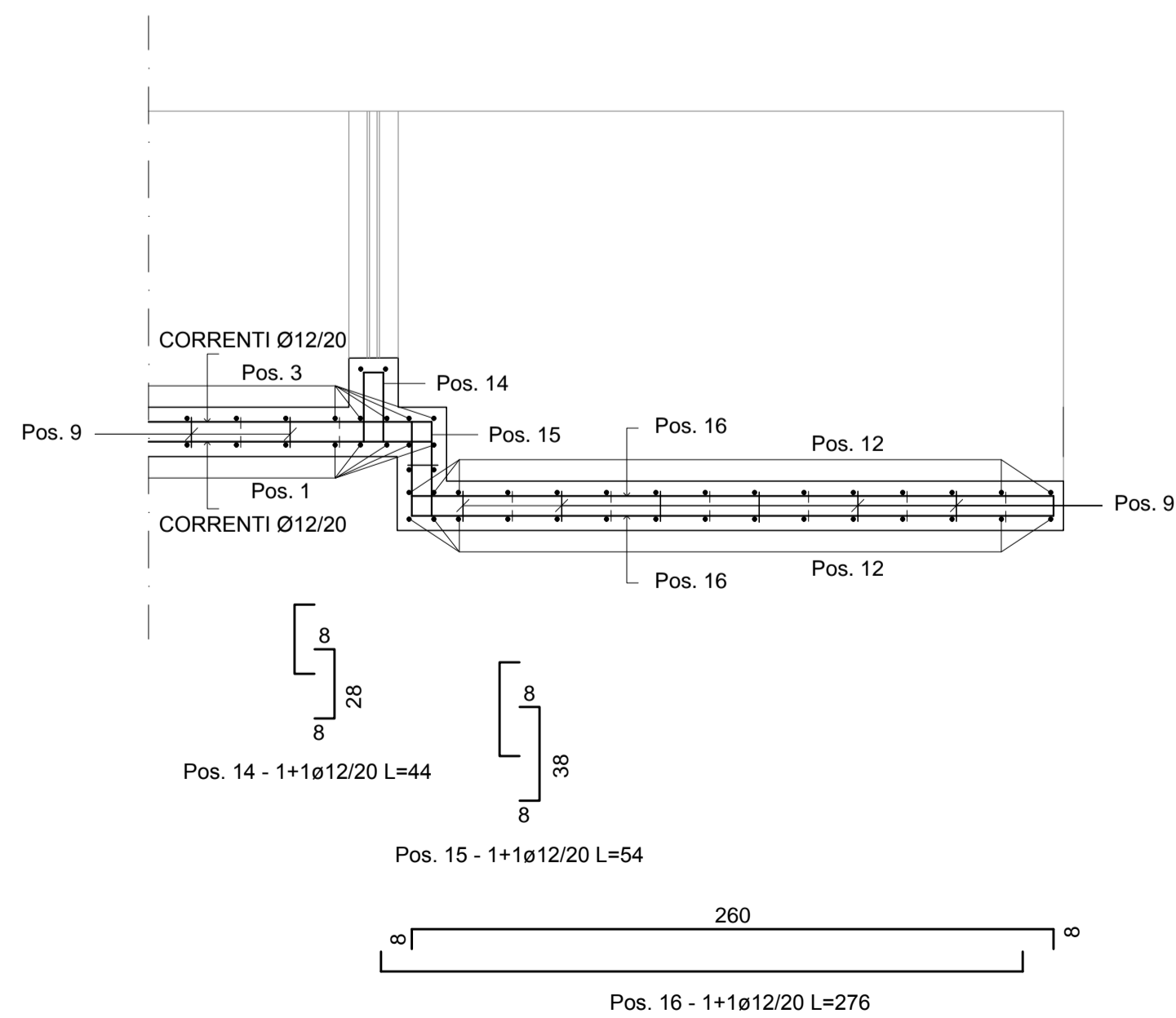

Posizione Iniziale	1
Posizione Finale	16
Posizioni Mancanti	-

PER LE PRESCRIZIONI SUI MATERIALI RIFERIRSI ALLA RELAZIONE DEI MATERIALI RELATIVA ALL' OPERA IN OGGETTO



**REGIONE DEL VENETO**

**SUPERSTRADA A PEDAGGIO  
PEDEMONTANA VENETA**

<b>CONCESSIONARIO</b>		<b>CONTRAENTE GENERALE</b>	
 SPV SpA Via Inverio, 24/A 10146 Torino IL DIRETTORE TECNICO: Geom. Giovanni Salvatore D'Agostino	Società di progetto ai sensi dell'art. 156 D.LGS 163/06 subentrato all'ATI Consorzio Stabile fra le Imprese:    SIPAL S.p.A.	 SIS Scpa Via Inverio, 24/A 10146 Torino	
<b>SOCIETA' DI PROGETTAZIONE</b>	<b>RESPONSABILE PROGETTAZIONE ESECUTIVA</b>	<b>DIRETTORE DEI LAVORI E PROGETTISTA PROGETTO COSTRUTTIVO</b>	
 SIPAL S.p.A. Via Inverio, 24/A 10146 Torino	 ORDINE DEGLI INGEGNERI DELLA PROVINCIA DI CUNEO 1211 Dott. Ing. Claudia Dogliani	 ORDINE INGEGNERI PROVINCIA TARANTO Dott. Ing. TURSO Adriano Sezione A Circa Ambientale Industriale n° 1400	
<b>COORDINATORE PER LA SICUREZZA IN FASE DI PROGETTAZIONE</b>	<b>GEOLOGO</b>		
 ARCHITETTO PROVINCIA TARANTO n. 3101	 GEOLOGO ALESSIO Carlo n. 255		

N. Progr. \_\_\_\_\_ CARTELLA N. \_\_\_\_\_ **PROGETTO ESECUTIVO** VARIANTE PROGETTUALE dal KM 29+100 al KM 30+100 LOTTO 2 - TRATTA "B" Dal Km. 29+300 al Km 38+700

**TITOLO ELABORATO:**  
**PROGETTO DELL'INFRASTRUTTURA  
 OPERE D'ARTE MINORI: ATTRAVERSAMENTO IDRAULICO-TOMBINI CIRCOLARI  
 TC2B006-C - TOMBINO CIRCOLARE ROGGA SERIOLA PK 0+400,72  
 Armatura sifone**

PV V SR VS TC 2 B 006 - 007 C 001 D A 0 SCALA: 1:25

REV.	CL.	DESCRIZIONE	REDATTO	DATA	VERIFICATO	DATA	APPROVATO	DATA
0	PR	Integrazione progetto esecutivo relativa alla variazione progettuale dal km 29+100 al km 30+100 in adempimento alla prescrizione del decreto commissariale n.126 del 23.11.2013 di approvazione del progetto esecutivo	SIPAL	10/10/2018	SIPAL	11/10/2018	SIS	12/10/2018

**IL RESPONSABILE DEL PROCEDIMENTO:**  
 Dott. Ing. Elisabetta Pellegrini

**VALIDAZIONE:**  
 PROTOCOLLO: \_\_\_\_\_  
 DEL: \_\_\_\_\_