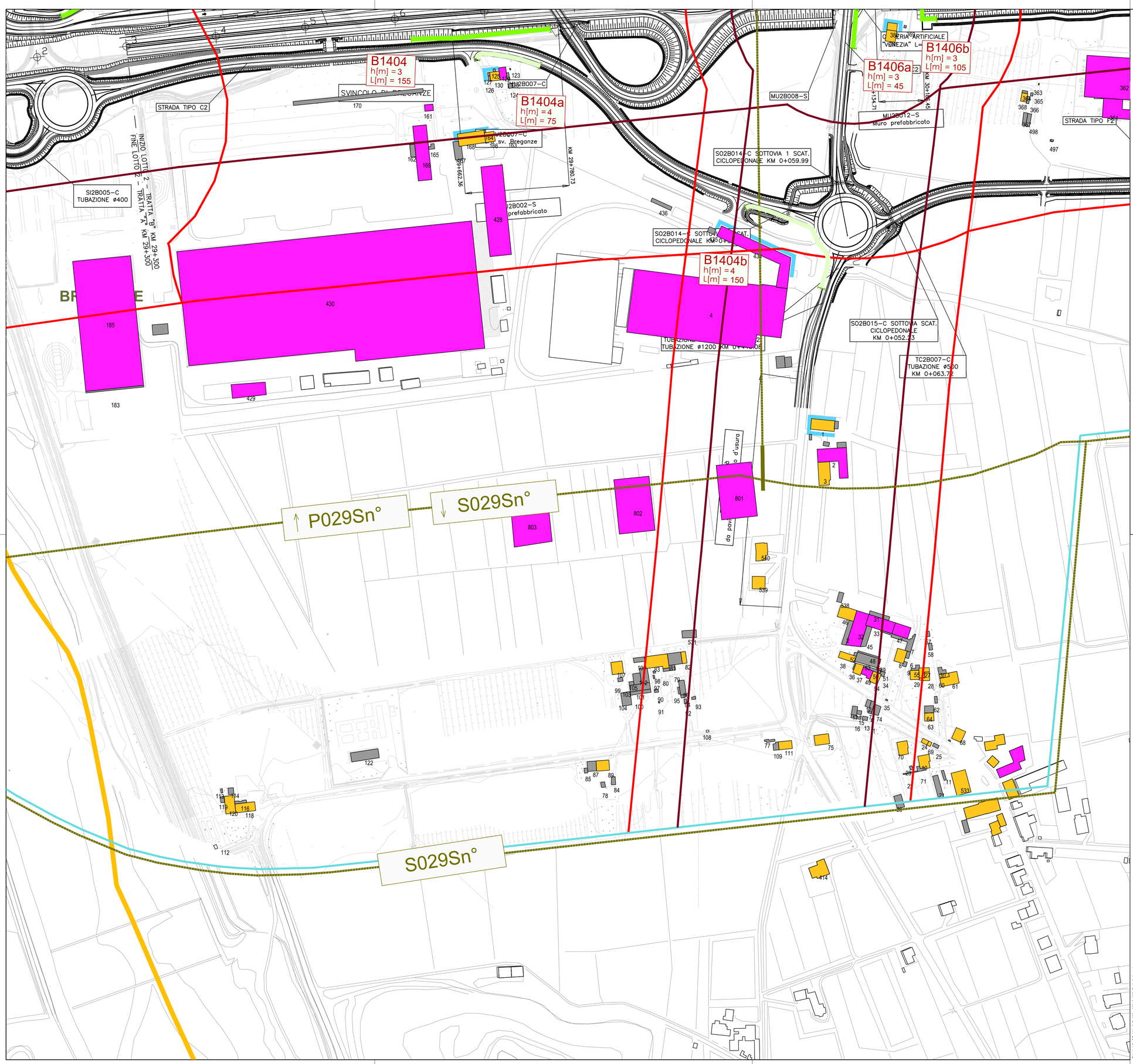

LEGENDA

- TRACCIATO DI PROGETTO
- CONFINE COMUNALE
- CORRIDOIO DI STUDIO
- FASCIA DI PERTINENZA ACUSTICA 100m TRACCIATO DI PROGETTO
- FASCIA DI PERTINENZA ACUSTICA 250m TRACCIATO DI PROGETTO
- FASCIA DI PERTINENZA ACUSTICA A INFRASTRUTTURE DI TRASPORTO INTERFERITE
- FASCIA DI PERTINENZA ACUSTICA B INFRASTRUTTURE DI TRASPORTO INTERFERITE
- RV-PRxx-TV — PUNTI DI MISURA RUMORE TV (In riferimento al PMA)
- RV-PR-xx-LF — PUNTI DI MISURA RUMORE LF (In riferimento al PMA)
- RV-PR-xx-LC — PUNTI DI MISURA RUMORE LC (In riferimento al PMA)
- RV-PR-xx-LM — PUNTI DI MISURA RUMORE LM (In riferimento al PMA)
- RV-PV-xx-VB — PUNTI DI MISURA VIBRAZIONI (In riferimento al PMA)
- P024Nn° — CODICE DI TRATTA PER IDENTIFICAZIONE RICETTORE
- XXX — N° PROGRESSIVO RICETTORE
- EDIFICI RESIDENZIALI, EDIFICI CON PRESENZA DI RESIDENZA, EDIFICI AD USO TURISTICO RICETTIVO E SPORTIVI
- EDIFICI INDUSTRIALI, COMMERCIALI, UFFICI
- ALTRO
- EDIFICI SENSIBILI (SCUOLE, OSPEDALI, CASE DI CURA)
- BARRIERA IN CLS
- BARRIERA TRASPARENTE
- RIVESTIMENTO FONOASSORBENTE PER GALLERIE
- POSSIBILI INTERVENTI DIRETTI SUL RICETTORE
- XNNNNN h[m] = n. L[m] = nnn — CARATTERISTICHE BARRIERA ANTIRUMORE : CODICE, ALTEZZA E LUNGHEZZA DELLA BARRIERA

REGIONE DEL VENETO

SUPERSTRADA A PEDAGGIO PEDEMONTANA VENETA

CONCESSIONARIO

SPV SpA
Via Invorio, 24/A
10146 Torino

IL DIRETTORE TECNICO:
Geom. Giovanni Salvatore D'Agostino

Società di progetto ai sensi dell'art. 156 D.LGS 163/06 subentrato all'ATI

Consorzio Stabile fra le Imprese:
SIS Scpa – Via Invorio, 24/A – 10146 Torino
Socyr Construcoes S.R.L.
MC S.p.A.
SIPAL S.p.A.
Itinere INFRAESTRUTURAS S.A. – Rua Tomás Ribeiro, 63 – 1050-226 Lisboa

CONTRAENTE GENERALE

SIS Scpa
Via Invorio, 24/A
10146 Torino

SOCIETA' DI PROGETTAZIONE

SIPAL S.p.A.
Via Invorio, 24/A
10146 Torino

RESPONSABILE PROGETTAZIONE ESECUTIVA

ORDINE DEGLI INGEGNERI DELLA PROVINCIA DI CUNEO
1211 *Dott. Ing. Claudio Dogliani*

DIRETTORE DEI LAVORI E PROGETTISTA PROGETTO COSTRUTTIVO

ORDINE INGEGNERI PROVINCIA TARANTO
Dott. Ing. TURSO Adriano
n° 1400
Sezione A
Settore: Civile Ambientale Industriale Informazione

COORDINATORE PER LA SICUREZZA IN FASE DI PROGETTAZIONE

Arch. Roberto BONOMI
n. 3101

GEOLOGO

ALESSIO Carlo
N° 255

N. PROGR. _____
CARTELLA N. _____

PROGETTO ESECUTIVO

VARIAZIONE PROGETTUALE
dal KM 29+100 al KM 30+100

LOTTO 2 - TRATTA "B"
Dal Km. 29+300 al Km 38+700

TITOLO ELABORATO:

PROGETTO DELL'INFRASTRUTTURA
INTERVENTI DI INSERIMENTO PAESAGGISTICO E AMBIENTALE
PROGETTO OPERE DI MITIGAZIONE ACUSTICA
Planimetria degli interventi - Censimento ricettori - Monitoraggio Km 29 - Viabilità connessa

PV V AC GE MA 2 B 000 - 009 0 002 D A 0

SCALA: 1:2000

REV.	CL	DESCRIZIONE	REDATTO	DATA	VERIFICATO	DATA	APPROVATO	DATA
0	PR	Integrazione progetto esecutivo relativa alla variazione progettuale dal km 29+100 al km 30+100 in adeguamento alla prescrizione del decreto commissariale n.126 del 23.11.2013 di approvazione del progetto esecutivo	SIPAL	10/10/2018	SIPAL	11/10/2018	SIS	12/10/2018

IL RESPONSABILE DEL PROCEDIMENTO:

Dott. Ing. Elisabetta Pellegrini

☐ **VALIDAZIONE:**

PROTOCOLLO : _____

DEL: _____

PV_V_AC_GE_MA_2_B_000_-_009_0_002_D_A_0_Area.dwg