

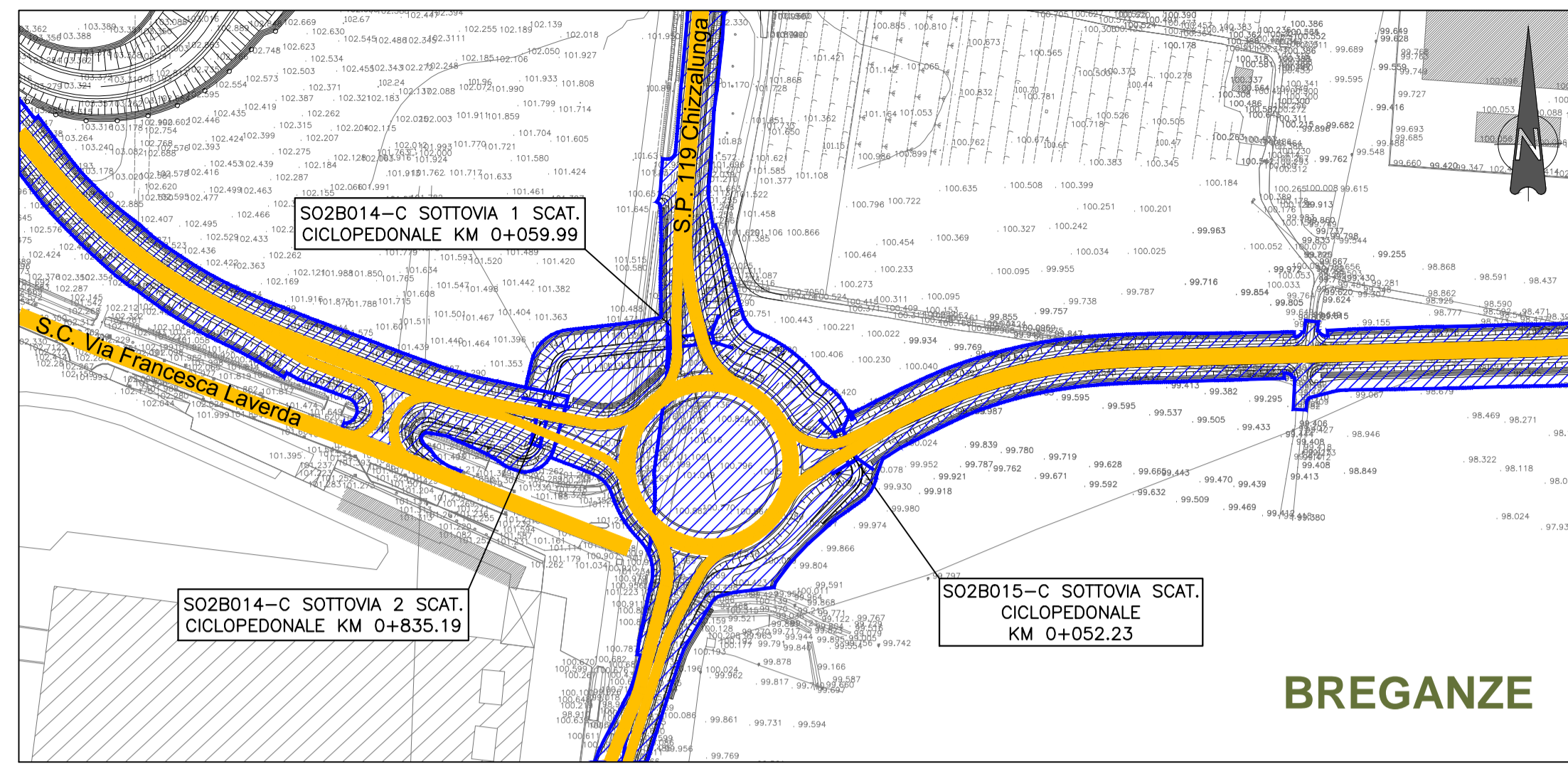

**FASE 1:**  
**TRAFFICO:**  
 - VIABILITA' S.P. 119  
 E S.C. VIA F. LAVERDA  
 SU SEDE ATTUALE  
**LAVORAZIONI:**  
 - STATO DI FATTO

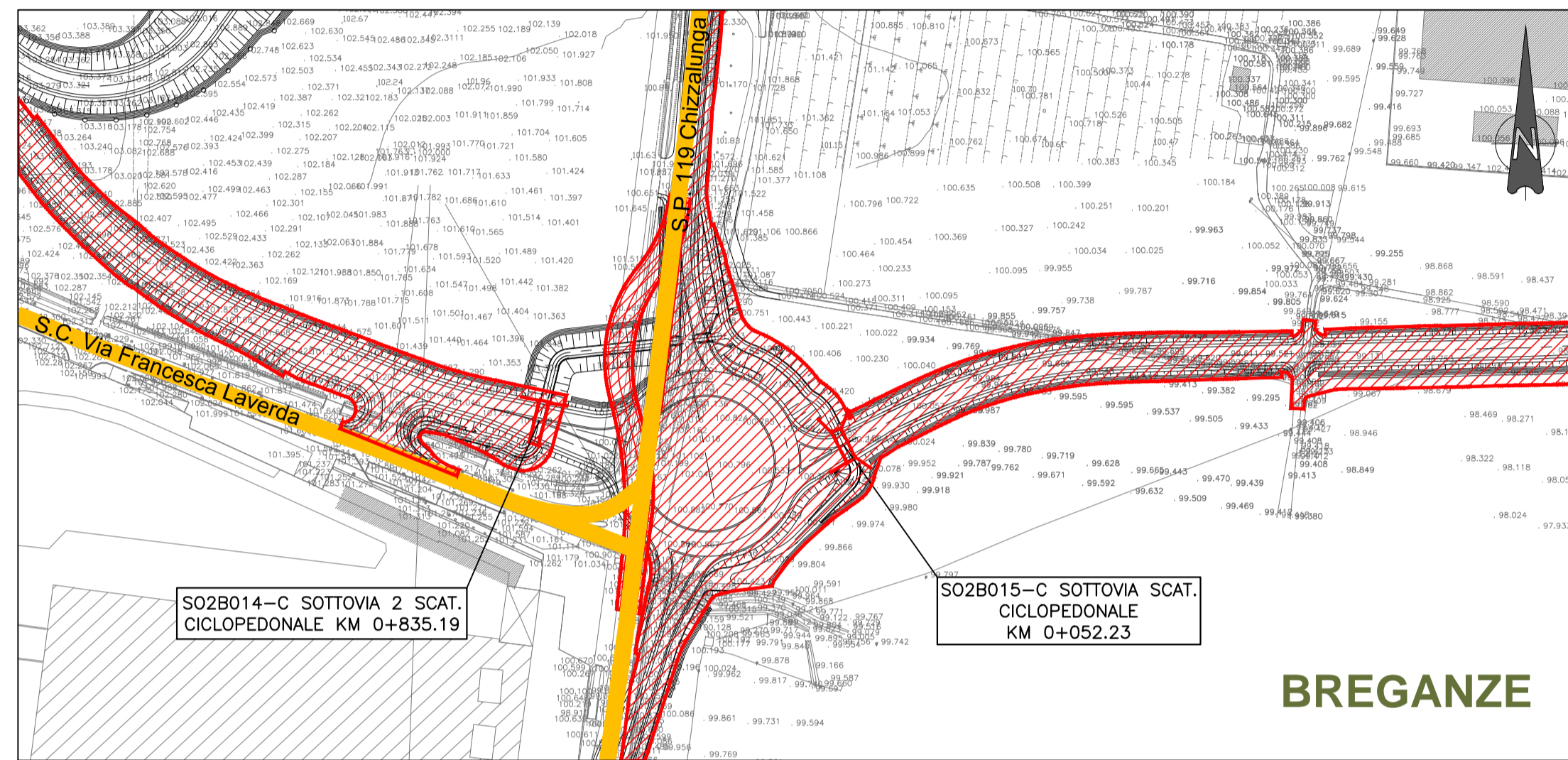

**FASE 5:**  
**TRAFFICO:**  
 - S.P. 119 E S.C. VIA F. LAVERDA  
 SU SEDE DEFINITIVA



**FASE 2:**  
**TRAFFICO:**  
 - VIABILITA' S.P. 119  
 E S.C. VIA F. LAVERDA  
 SU SEDE ATTUALE  
**LAVORAZIONI:**  
 - REALIZZAZIONE LAVORI  
 PER DEVIAZIONE  
 PROVVISORIA S.P. 119  
 E PER NUOVA VIABILITA'  
 S.P. 119  
 - REALIZZAZIONE DEL  
 SOTTOVIA 2 SO2B014-C E  
 DEL SOTTOVIA SO2B015-C

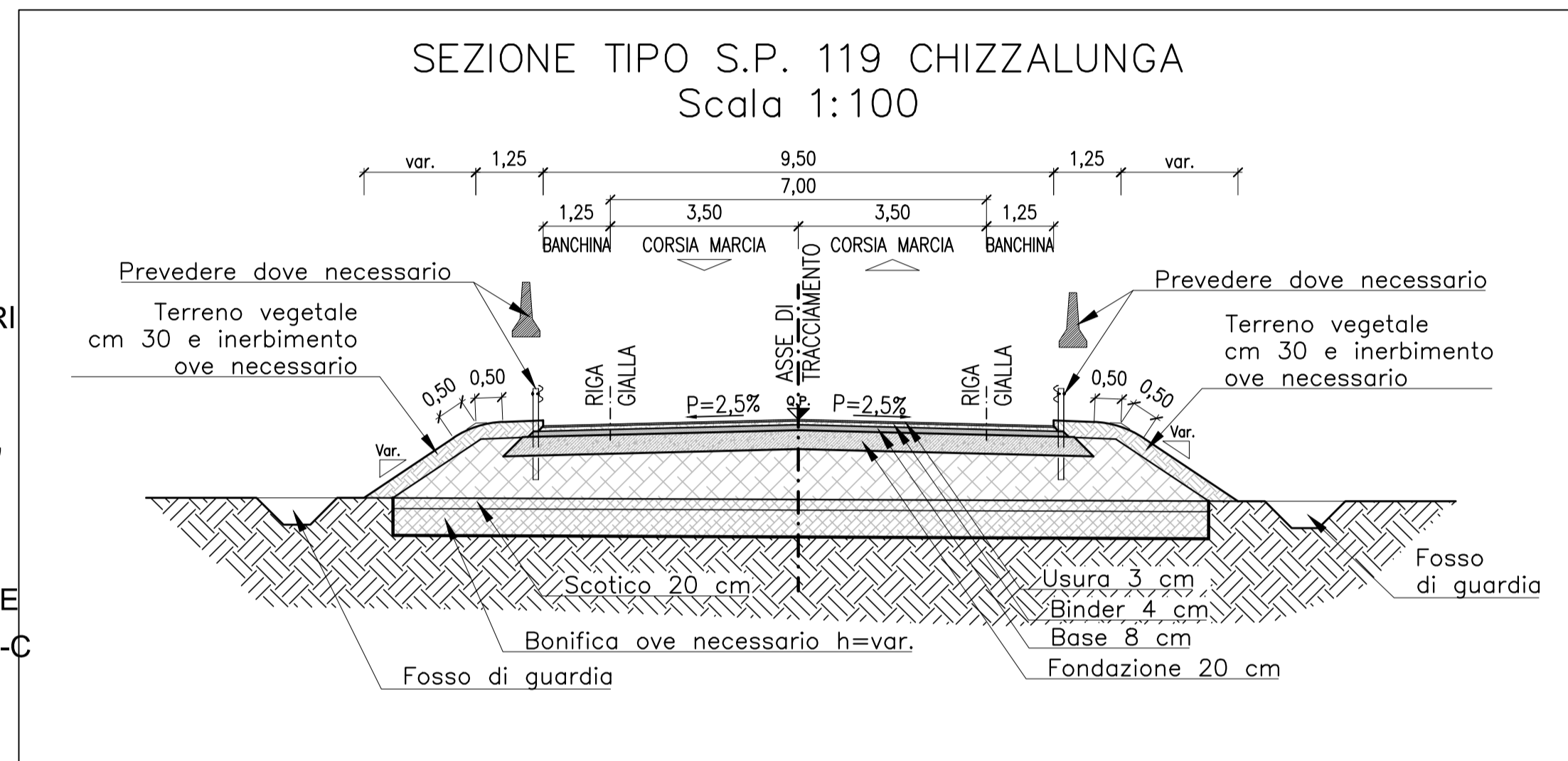

**LEGENDA**

- VIABILITA' IN ESERCIZIO
- OPERE REALIZZATE NELLA PRESENTE FASE
- OPERE REALIZZATE NELLE PRECEDENTI FASI

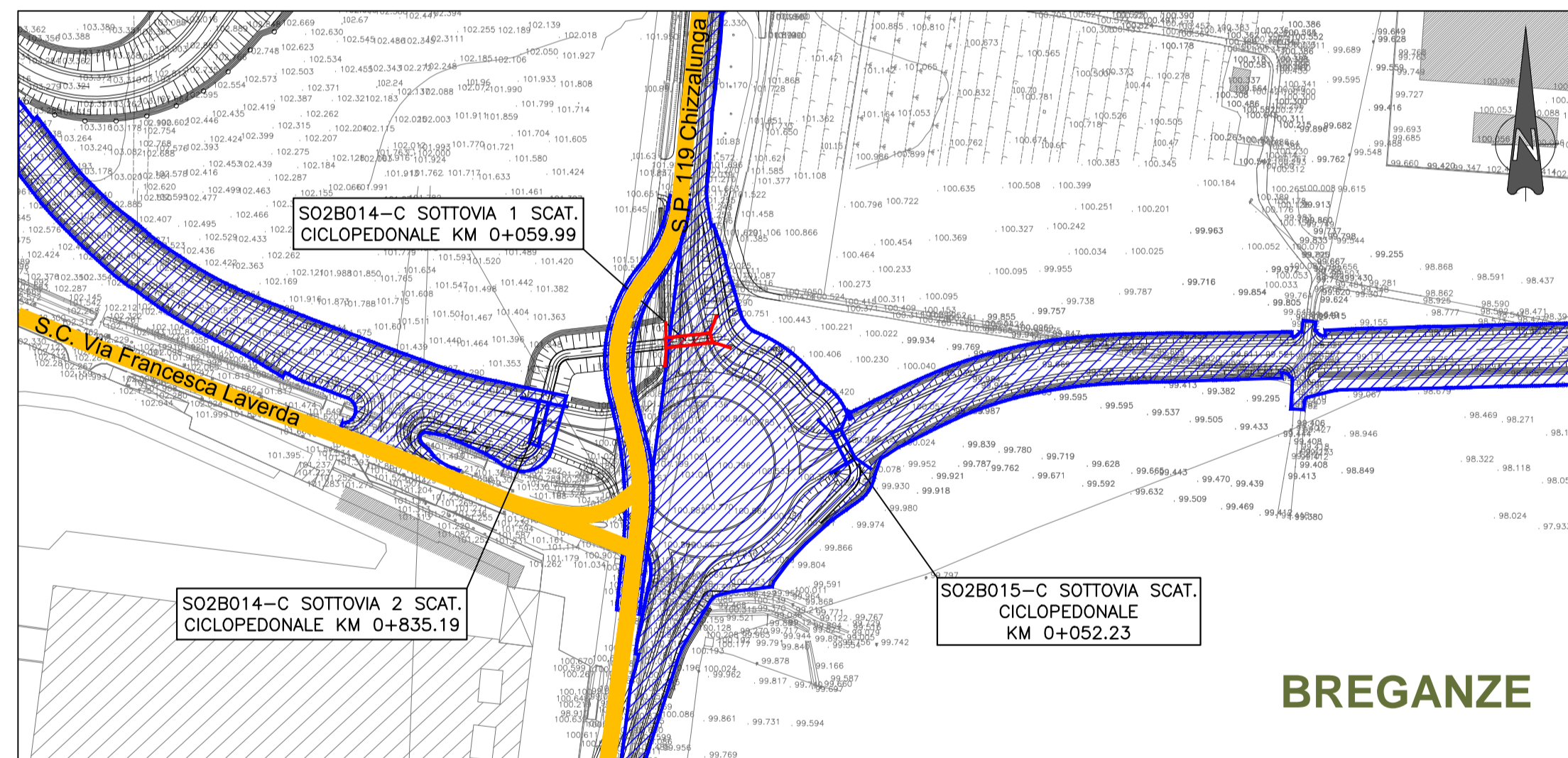

**FASE 3:**  
**TRAFFICO:**  
 - VIABILITA' S.P. 119  
 SU SEDE PROVVISORIA  
 CON COLLEGAMENTO  
 S.C. VIA F. LAVERDA  
**LAVORAZIONI:**  
 - REALIZZAZIONE DEL  
 SOTTOVIA 1 SO2B014-C

**STATO DI FATTO - (Foto n. 1)**

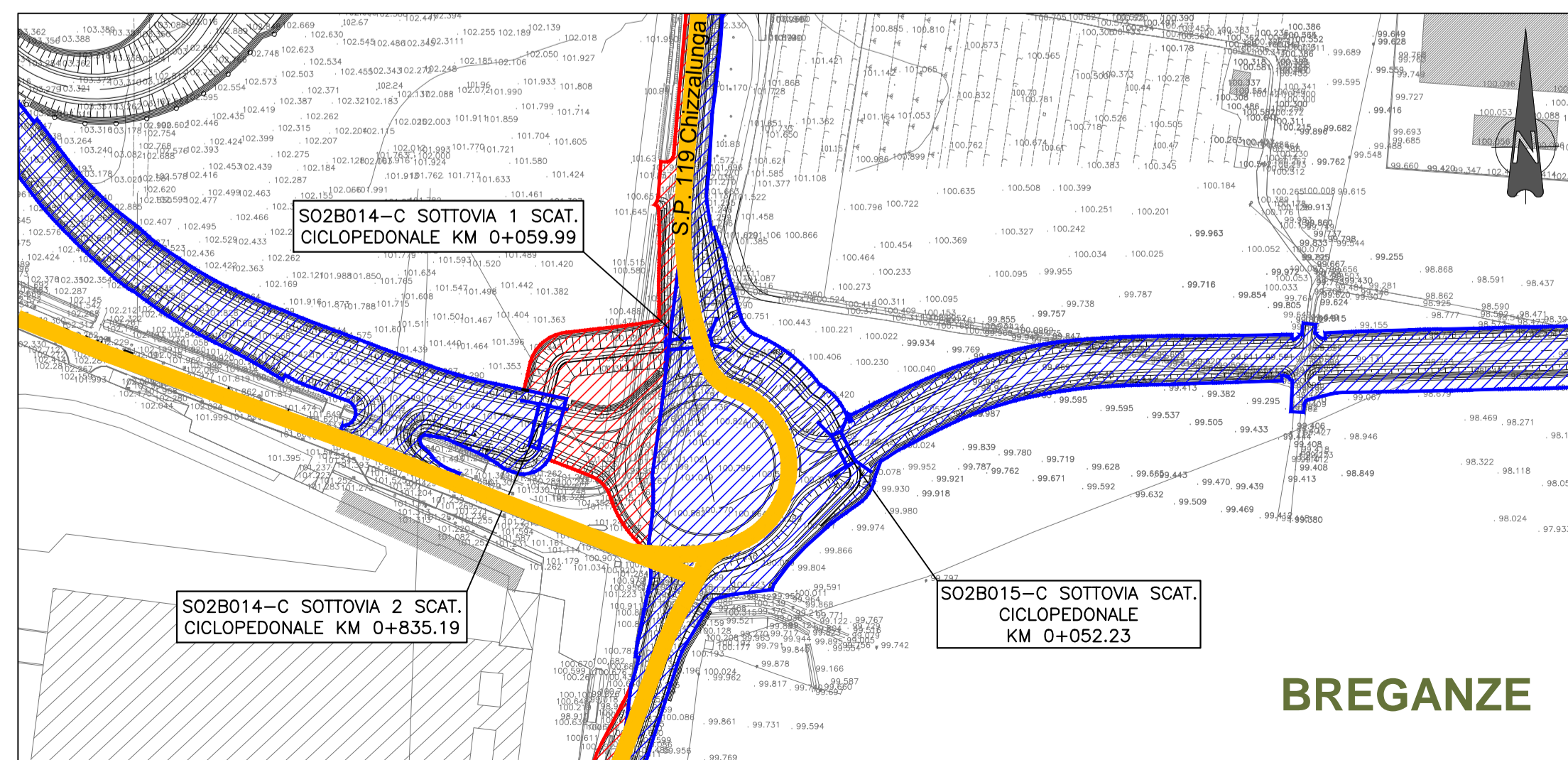
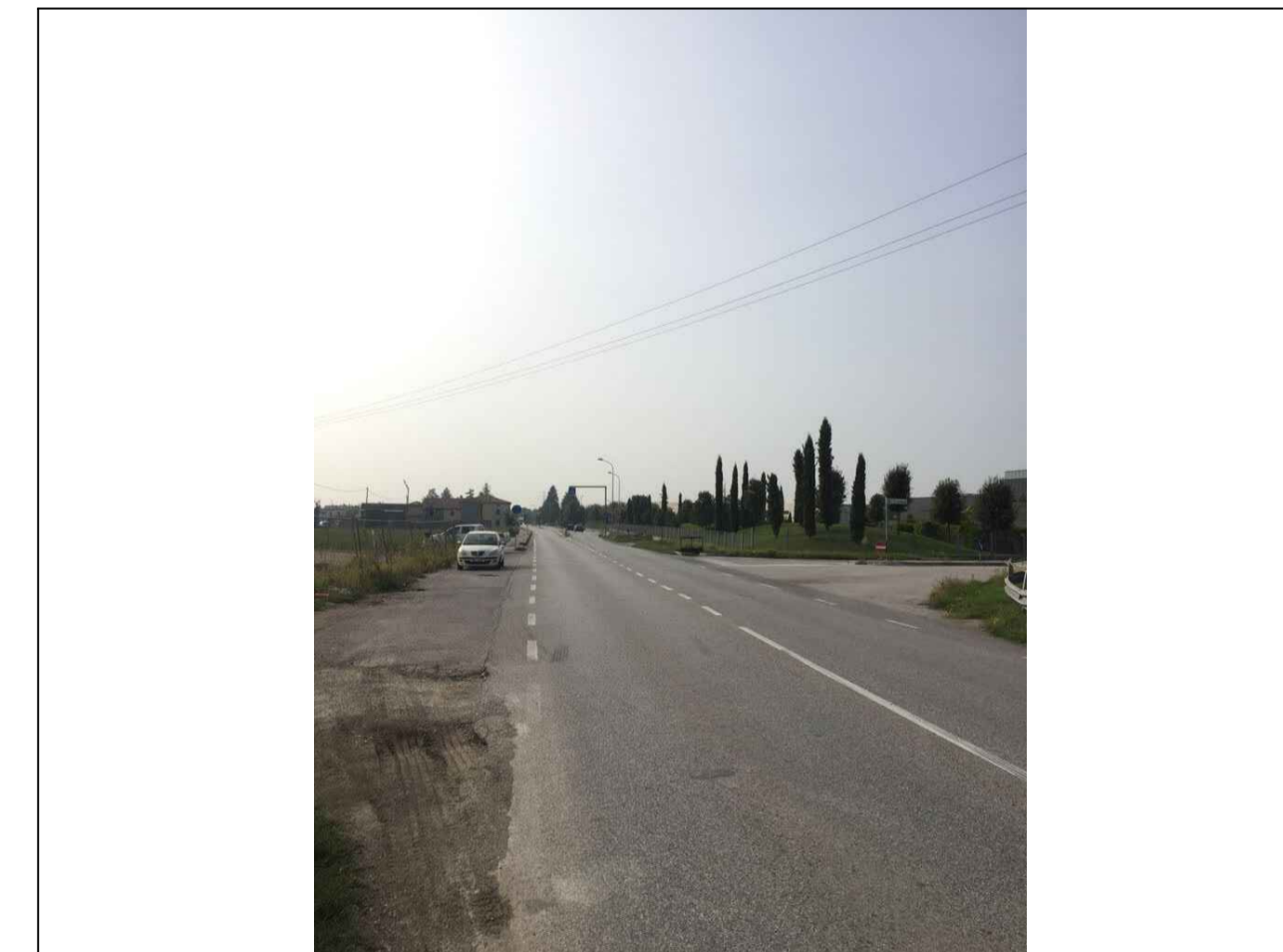

**FASE 4:**  
**TRAFFICO:**  
 - VIABILITA' S.P. 119  
 SU SEMI ROTATORIA  
 LATO EST E COLLEGAMENTO  
 CON S.C. VIA F. LAVERDA  
**LAVORAZIONI:**  
 REALIZZAZIONE SEMI  
 ROTATORIA LATO OVEST

**STATO DI FATTO - (Foto n. 2)**

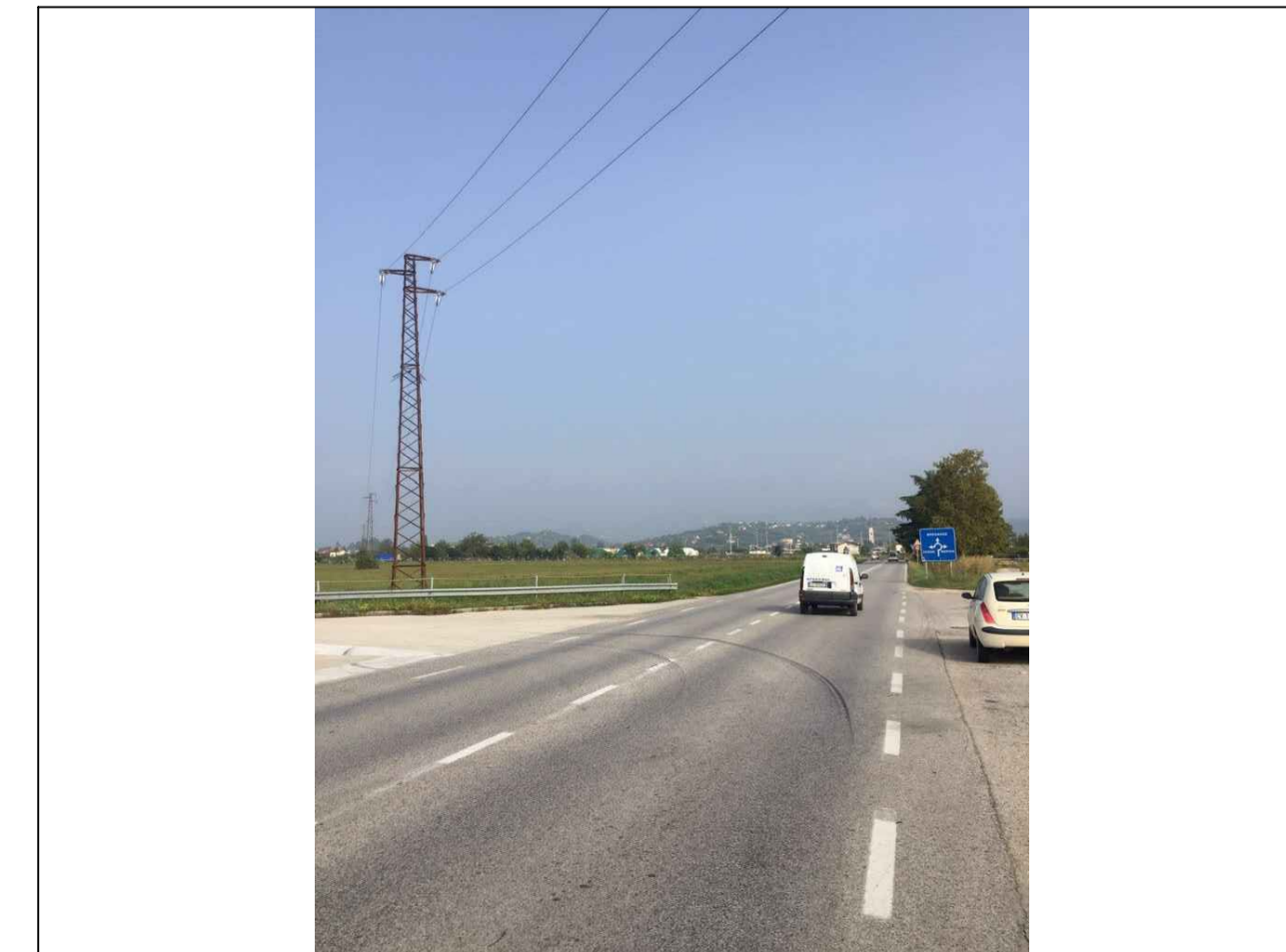

**REGIONE DEL VENETO**

**SUPERSTRADA A PEDAGGIO PEDEMONTANA VENETA**

<b>CONCESSIONARIO</b> SPV SpA Via Inverto, 24/A 10146 Torino IL DIRETTORE TECNICO: Geom. Giovanni Salvatore D'Agostino	Società di progetto ai sensi dell'art. 156 D.LGS 163/06 subentrato all'ATI Consorzio Stabile fra le Imprese: Sacyr S.p.A. Itinera S.p.A. SIPAL S.p.A. SISPAL S.p.A.	<b>CONTRAENTE GENERALE</b> SIS Scpa Via Inverto, 24/A 10146 Torino
<b>SOCIETA' DI PROGETTAZIONE</b> SIPAL S.p.A. Via Inverto, 24/A 10146 Torino	<b>RESPONSABILE PROGETTAZIONE ESECUTIVA</b> ORDINE DEGLI INGEGNERI DELLA PROVINCIA DI CUNEO 1211 Dott. Ing. Claudio Dogliani	<b>DIRETTORE DEI LAVORI E PROGETTISTA PROGETTO COSTRUTTIVO</b> ORDINE INGEGNERI PROVINCIA TARANTO Dott. Ing. TURSO Adriano Sezione A Sede Ambientale Industriale Informazione
<b>COORDINATORE PER LA SICUREZZA IN FASE DI PROGETTAZIONE</b> ARCHITETTO	<b>GEOLOGO</b> ALISSIO Enrico	
N. Progr. _____ CARTELLA N. _____	<b>PROGETTO ESECUTIVO</b> VARIANTE PROGETTUALE dal KM 29+100 al KM 30+100	LOTTO 2 - TRATTA "B" Dal Km. 29+300 al Km 38+700
<b>TITOLO ELABORATO:</b> PROGETTO DELL'INFRASTRUTTURA CANTIERIZZAZIONE DEVIAZIONI STRADALI DS2B005-0 - Deviazione stradale S.P. 119 Chizzalunga - PK 30+107.10		
P V V C N D S G E 2 B 0 0 0 - 0 0 6 0 0 0 1 D A 0 SCALA: 1:2.000		
REV. CL	DESCRIZIONE	REDDATTO DATA VERIFICATO DATA APPROVATO DATA
0 PR	Integrazione progetto esecutivo relativa alla variazione progettuale dal km 29+100 al km 30+100 in adempimento alla prescrizione del decreto commissariale n.126 del 23.11.2013 di approvazione del progetto esecutivo	SIPAL 10/10/2018 SIPAL 11/10/2018 SIS 12/10/2018
<b>IL RESPONSABILE DEL PROCEDIMENTO:</b> Dott. Ing. Elisabetta Pellegrini		<input type="checkbox"/> VALIDAZIONE: PROTOCOLLO: _____ DEL: _____