

PROSPETTO A-A MURO NORD-EST - SCALA 1:100

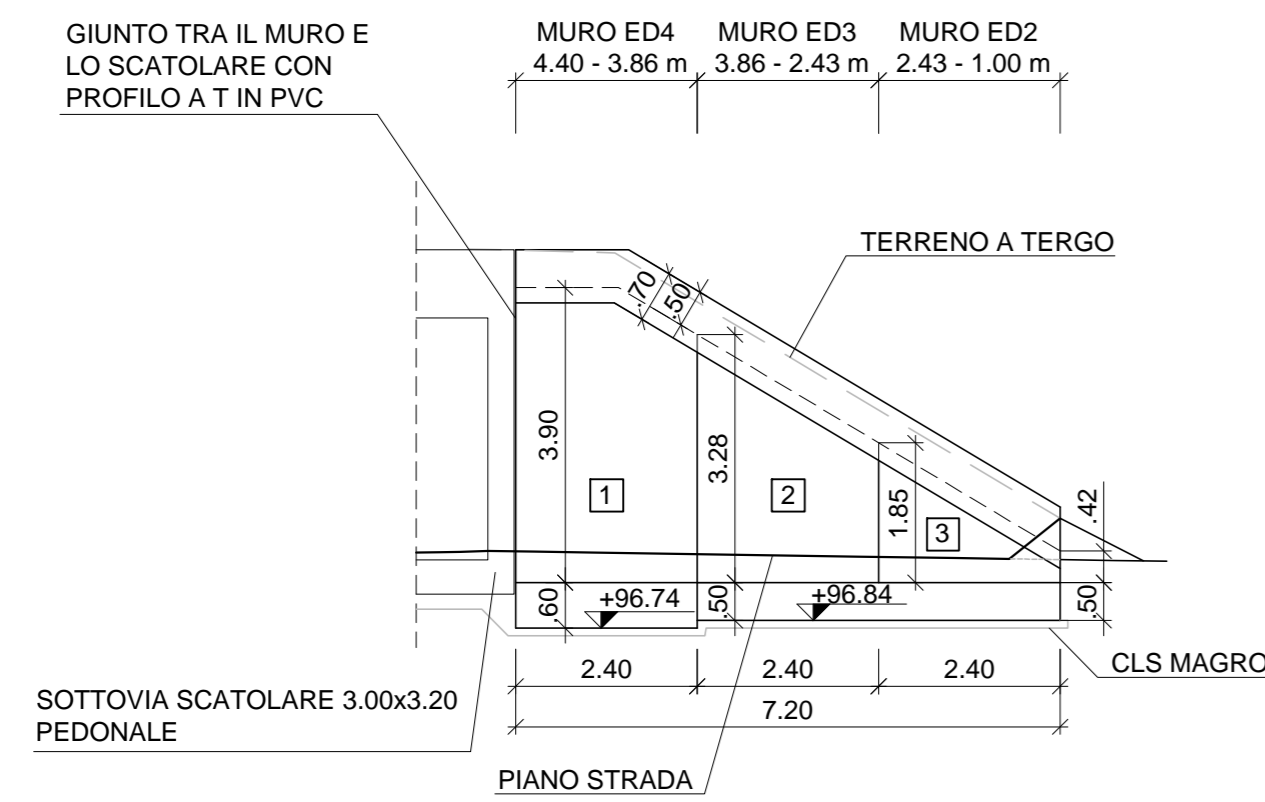

PROSPETTO A-A MURO SUD-EST - SCALA 1:100

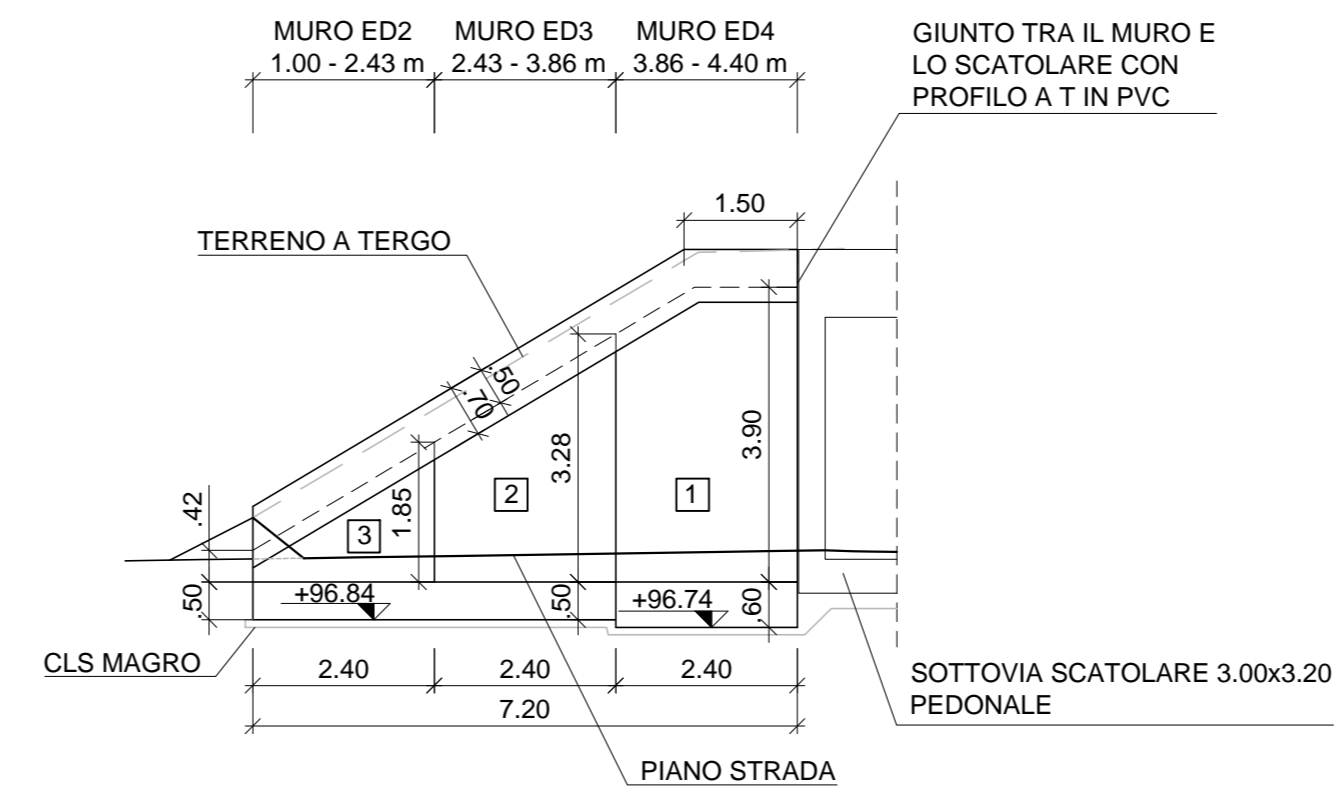

PIANTA MURONORD-EST - SCALA 1:100

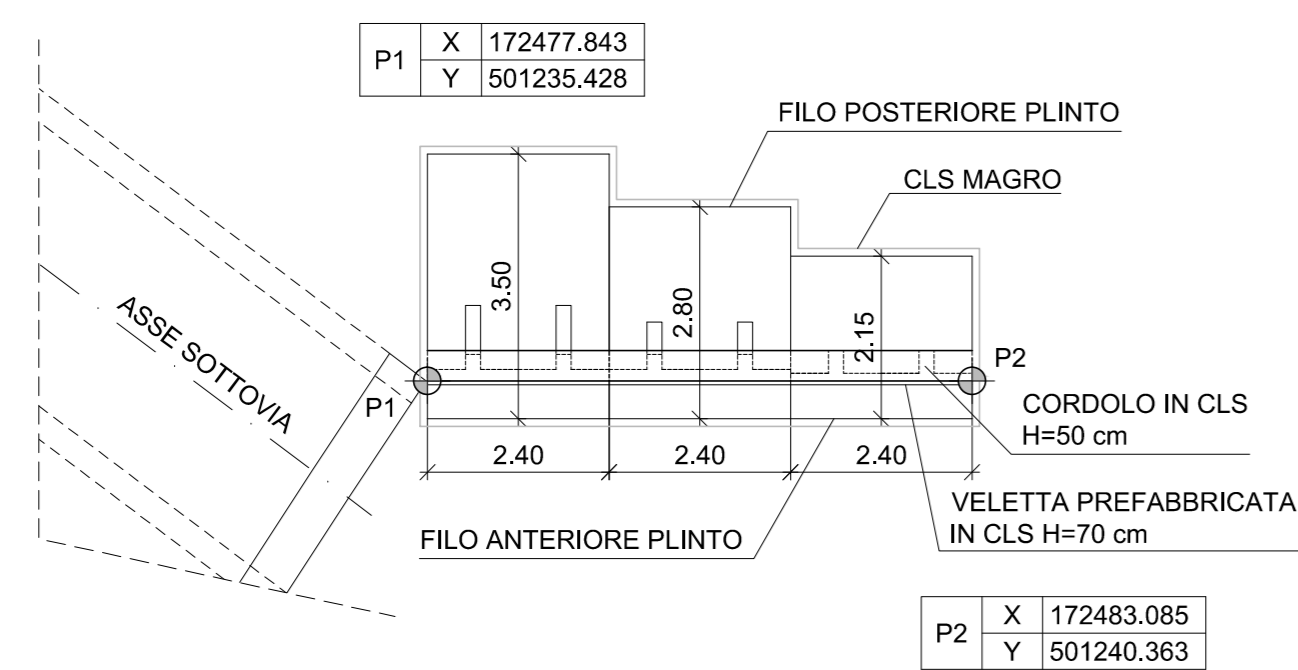

PIANTA MURO SUD-EST - SCALA 1:100

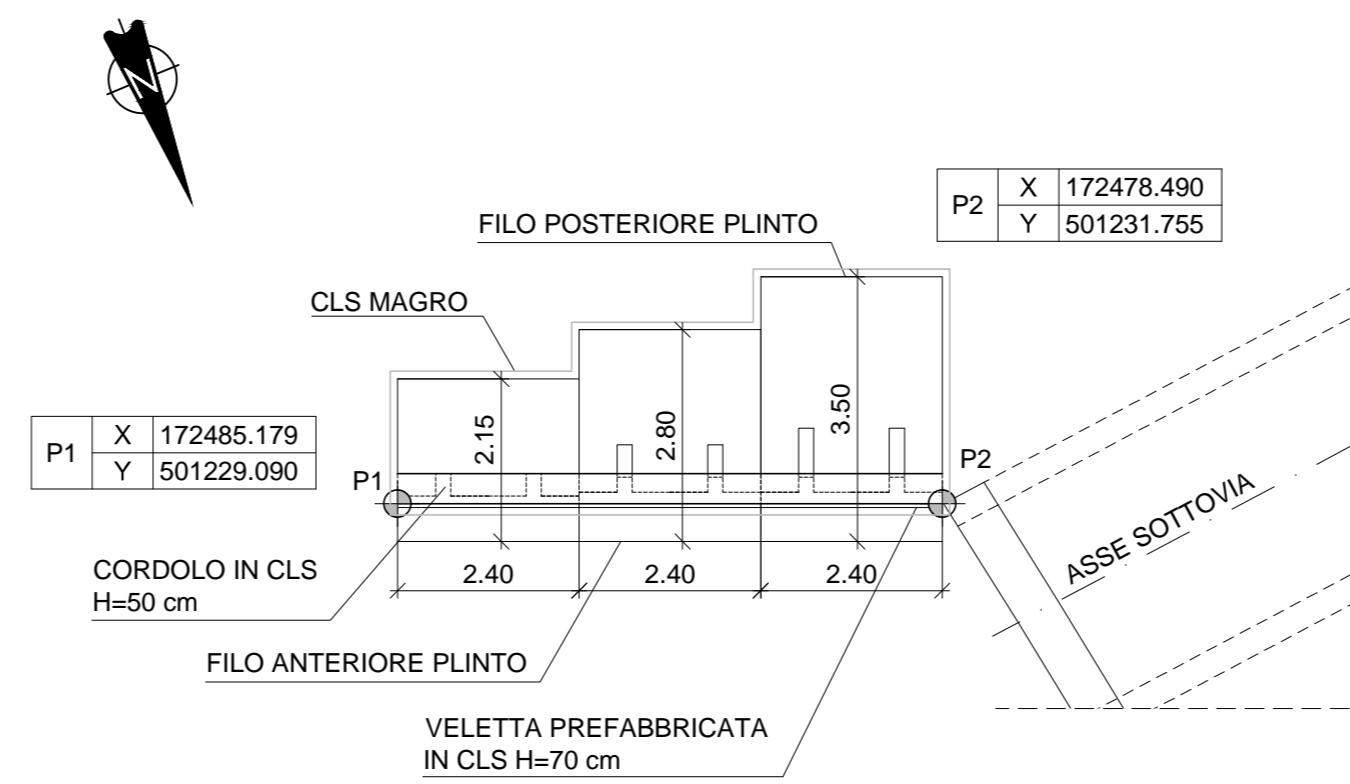

SEZIONE TRASVERSALE CORRENTE - SCALA 1:100

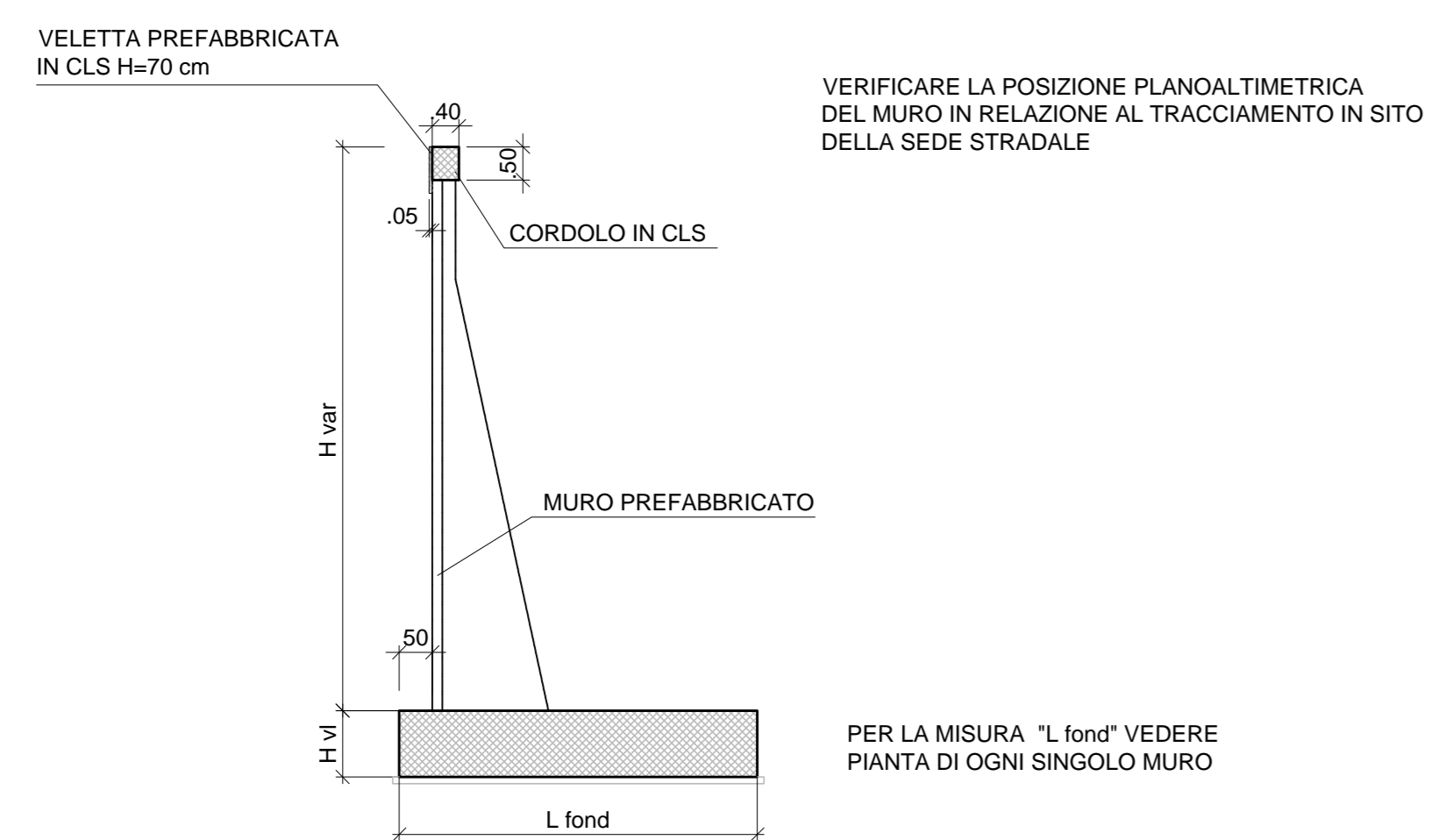

STRALCIO PLANIMETRICO - SCALA 1:500

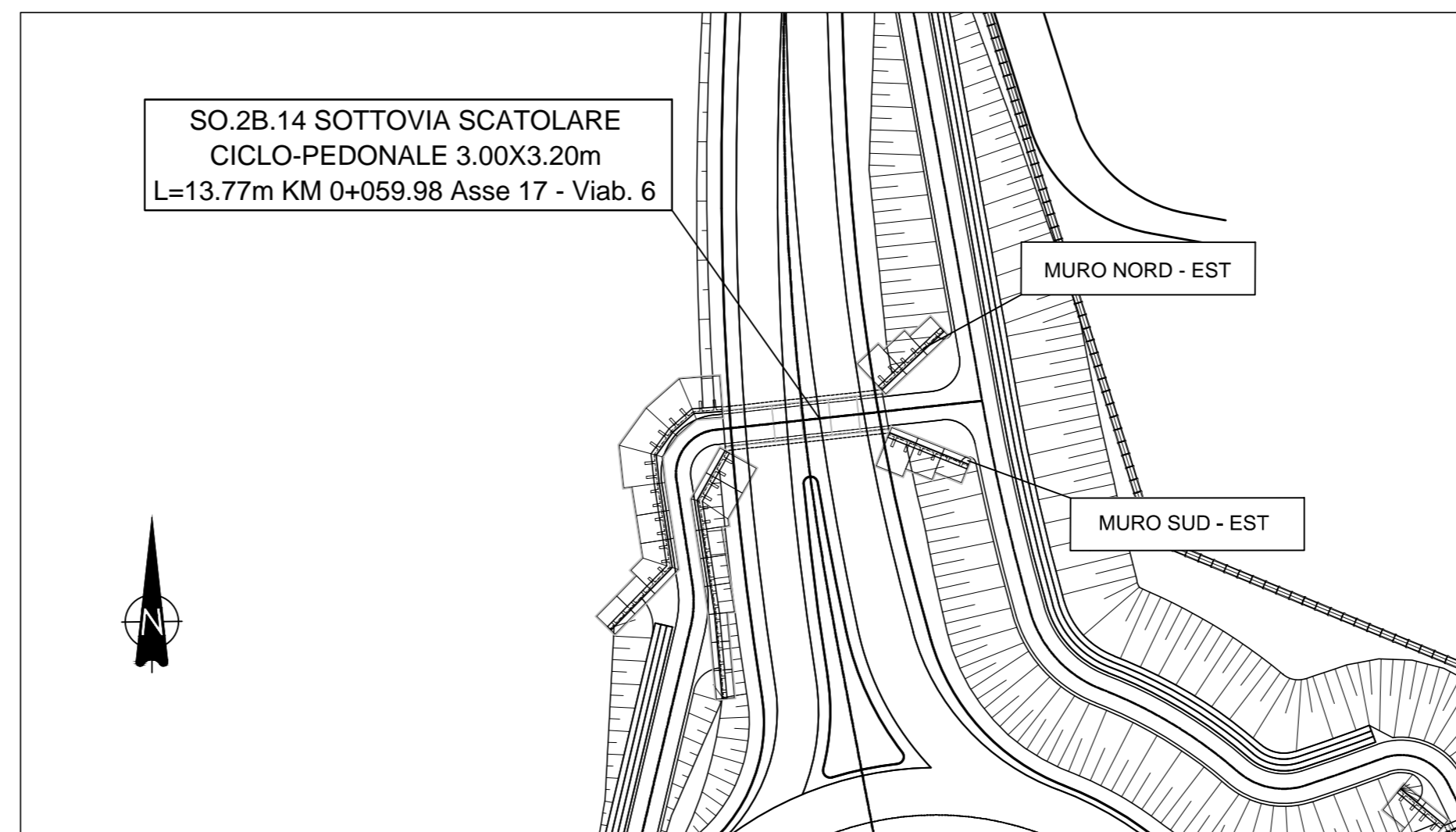

COMMISSARIO DELEGATO PER L'EMERGENZA
DETERMINATASI NEL SETTORE DEL TRAFFICO E DELLA MOBILITÀ NEL
TERRITORIO DELLE PROVINCE DI TREVISO E VICENZA

SUPERSTRADA A PEDAGGIO PEDEMONTANA VENETA

CONCESSIONARIO		PROGETTISTA	
 SPV srl Via Inverio, 24/A 10146 Torino		 SIPAL S.p.A. Via Inverio, 24/A 10146 Torino	
RESPONSABILE PROGETTAZIONE		SUPPORTO ALLA PROGETTAZIONE DELL'INFRASTRUTTURA E DELLE OPERE CIVILI	
 ORDINE DEGLI INGEGNERI DELLA PROVINCIA DI CUNEO 1211 Dott. Ing. Claudio Dogliani		 SIPAL S.p.A. Via Inverio, 24/A 10146 TORINO	
COORDINATORE PER LA SICUREZZA IN FASE DI PROGETTAZIONE		GEOLOGO	
 Arch. Roberto BONOMI n° 3101		 ALESSIO TURSO n° 1400	
N. Progr. _____ CARTELLA N. _____		PROGETTO ESECUTIVO (C.U.P. H51B0300050009)	
TITOLO ELABORATO:		LOTTO 2 - TRATTA "B" Dal Km 29+300 al Km 38+700	
PROGETTO DELL'INFRASTRUTTURA OPERE D'ARTE MINORI: OPERE DI ATTRAVERSAMENTO (Strutture) SOTTOVIA SCATOLARE CICLO-PEDONALE SO.2B.14 Muri d'imbocco Est - Disegno d'insieme			
PVE SR VS SO 2 B 0 14 - 0 0 7 0 0 2 D A 0		SCALA: 1:500/100	
REV.	DESCRIZIONE	REDATTO	DATA
0	PRIMA EMISSIONE	SIPAL	25/11/2013
		SIPAL	26/11/2013
		SIS	27/11/2013
IL RESPONSABILE DEL PROCEDIMENTO:		IL COMMISSARIO:	
Ing. Giuseppe FASIOL		Ing. Silvano VERNIZZI	
<input type="checkbox"/> VALIDAZIONE:		PROTOCOLLO: _____	
DEL: _____		DEL: _____	