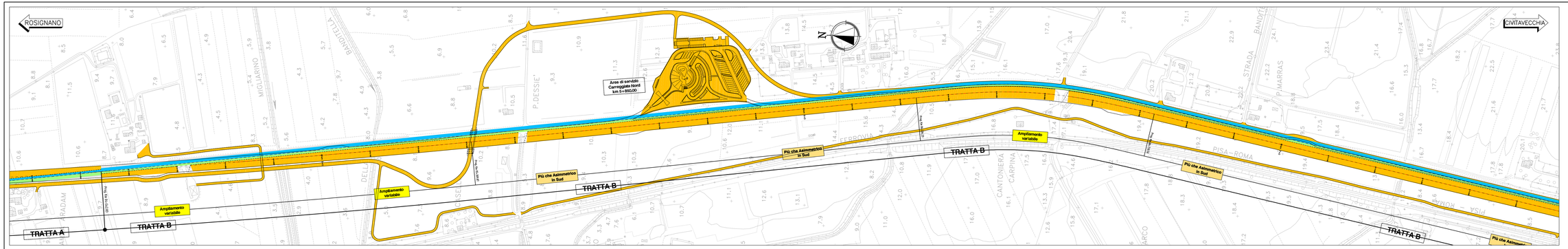

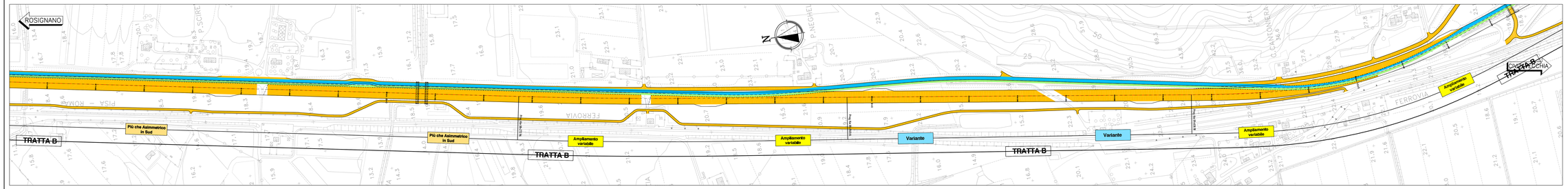

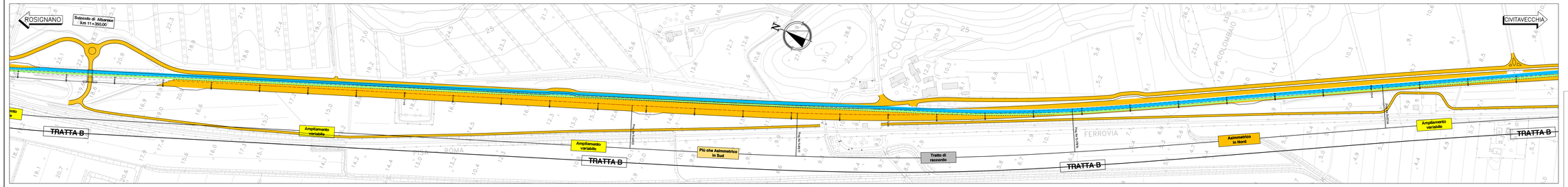

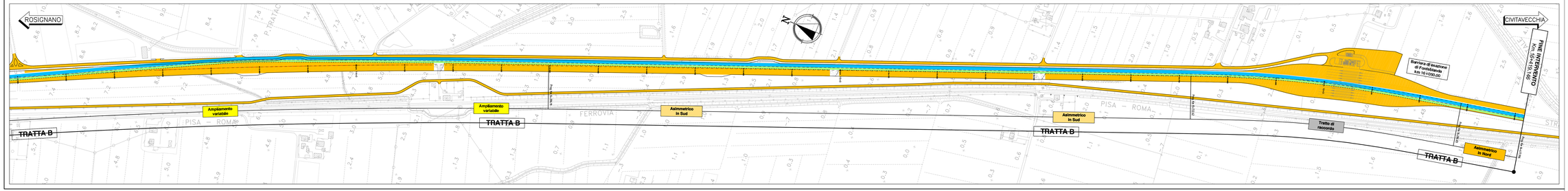

QUADRO DI UNIONE

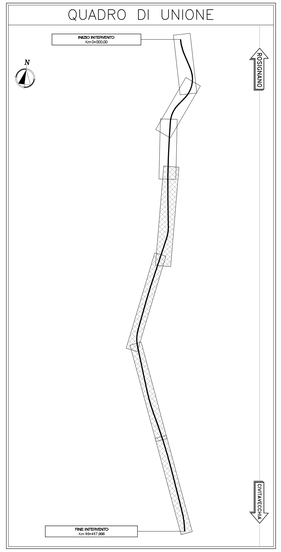

LEGENDA

- AREE DI CANTIERE
- CIRCOLAZIONE VEICOLARE DIREZIONE SUD
- CIRCOLAZIONE VEICOLARE DIREZIONE NORD
- CORSIE PROVVISORIE MEZZI D'EMERGENZA
- SPARTITRAFFICO ESISTENTE
- SPARTITRAFFICO DI PROGETTO
- NEW-JERSEY PROVVISORI
- DELINEATORI FLESSIBILI PROVVISORI (DEFLECO)

Società Autostrada Tirrenica p.A.
GRUPPO AUTOSTRADE PER L'ITALIA S.p.A.

AUTOSTRADA (A12) : ROSIGNANO – CIVITAVECCHIA
LOTTO 4
TRATTO: GROSSETO SUD – FONTEBLANDA

PROGETTO DEFINITIVO

INFRASTRUTTURA STRATEGICA DI PREMINENTE INTERESSE NAZIONALE LE CUI PROCEDURE DI APPROVAZIONE SONO REGOLATE DALL' ART. 161 DEL D.LGS. 163/2006

CN – CANTIERIZZAZIONE E FASI COSTRUTTIVE

FASIZZAZIONE DEI LAVORI

PLANIMETRIA DELLE FASIZZAZIONI DEL TRAFFICO TRATTA B – FASE 1

IL RESPONSABILE PROGETTAZIONE SPECIALISTICA
Geom. Maurizio Pistacchi
Dott. Geologo Pietro A. BETTA
RESPONSABILE UFFICIO CAP

IL RESPONSABILE INTEGRAZIONE PRESTAZIONI SPECIALISTICHE
Ing. Alessandro MIT
Dott. Pedg. Mirko M. ZARILLI
COORDINATORE GENERALE APTS

IL DIRETTORE TECNICO
Ing. Maurizio Tomasi
Dott. Pedg. Mirko M. ZARILLI
RESPONSABILE UNIONE SVILUPPO INFRASTRUTTURE

| RIFERIMENTO ELABORATO | | |