

Legenda

- Progetto**
- sostegno da demolire
 - sostegno da realizzare
 - sostegno esistente
 - linea elettrica a 150 kV esistente oggetto di sostituzione conduttori
 - nuova linea elettrica a 150 kV
 - nuova linea elettrica a 220 kV
 - nuova linea elettrica a 380 kV
 - nuova cavo interrato a 150 kV
 - linea elettrica da demolire
 - nuova stazione elettrica
- area di studio ristretta (1.000 m dal tracciato)**
- area di studio vasta (5.000 m dal tracciato)**
- limite comunale**
- Rete AT esistente**
- impianti esistenti
 - linea aerea esistente
 - linea in cavo esistente
 - linea mista esistente

- Vegetazione**
- 52B0303 - Foreste costiere a Leccio e sempreverdi - Rusco aculeati-Quercetum ilicis Biondi, Gigante, Pignattelli, Venanzoni 2002
 - 52B0302 - Macchia e macchia-foresta a Leccio e Filirea - Rusco aculeati-Quercetum ilicis Biondi, Gigante, Pignattelli e Venanzoni 2002 variante a Philyrea latifolia
 - 54B0303 - Mantello ad Olmo minore - Aro italicum-Ulmum minoris Rivas-Martinez ex Lopez 1976
 - 58A - Arbusti e stadi di ricostituzione forestale dei boschi a caducifoglie - Prunetalia spinosae R.Tx. 1952
 - 67F04021 - Praterie antropiche collinari a grano villosa - Vulpio-Dasyphyretum Fanelli 1988 degradato
 - m5_12 - Vegetazione alofita e subalofita delle dune costiere - Helianthemetea guttati, Sporobolo-Elymetum farcti, Ammophiletum arundinaceae, Crucianellion maritima
 - m6_54 - Boschi igrofilo e ripariali - Populetum albae, Salicetum albae, Aro italicum-Ulmum minoris, Boschi igrofilo di Alnus glutinosa, Carici remotae-Fraxinetum oxycarpae
 - m7_23 - Carneti (Phragmites australis e/o Arundo donax) - Phragmitetum australis, Arundini-Convolvuletum sepium
 - m8_52 - Garighe dunali e macchia di sostituzione - Rosmarinetalia officinalis, Cisto-Ericetalia, Lavanduletalia stoechadis
 - Superfici artificiali
 - Seminativi
 - Colture permanenti
 - Zone agricole eterogenee
 - Boschi di conifere
 - Boschi misti di conifere e latifoglie
 - Acque continentali

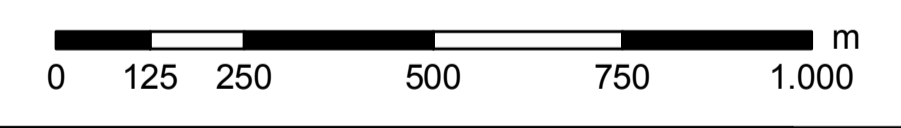
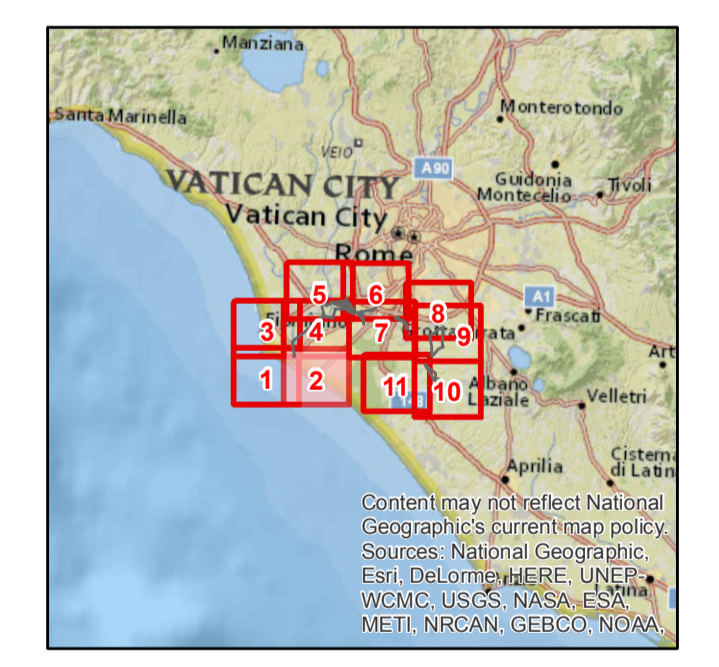

| | | | | | |
|-------------------------------------------------------------------------------------------------------------------------------------------------------------------------------------------------------------------------------------------------------------------------------------------------------------------------------------------------------------------------------------------------------------------------------------------------------------------------------------------------------------------------------------------------------|-----------------|-----------------|-----------------------|---------------------------------------------------------------------------------------|-------------|
| ESTRINSECO | 00 | 25 ottobre 2018 | Prima emissione | P. Cusani | |
| N. | | DATA | DESCRIZIONE | ELABORATO | |
| REVISIONI | | | | | |
| 00 | 25 ottobre 2018 | | Accettata versione 00 | E. Valtiro | N. Rivabene |
| N. | | DATA | DESCRIZIONE | ESAMINATO | ACCETTATO |
| NUMERO E DATA ORDINE: OGA 3000064615 del 04.05.2018 | | | | | |
| MOTIVO DELL'INVIO: <input type="checkbox"/> PER ACCETTAZIONE <input type="checkbox"/> PER INFORMAZIONE | | | | | |
| CODIFICA ELABORATO | | | | | |
| DGER10004BIAM2768_18 | | | | | |
| TITOLO ELABORATO | | | | TIPOLOGIA ELABORATO | |
| Riassetto della Rete Elettrica AT nell'area metropolitana di Roma Quadrante Sud Ovest | | | | TAVOLA | |
| Studio di impatto ambientale | | | | PROGETTO | |
| Carta della vegetazione | | | | Riassetto della Rete Elettrica AT nell'area metropolitana di Roma Quadrante Sud Ovest | |
| Progetto con ipotesi B | | | | | |
| NOME DEL FILE | SCALA CAD | FORMATO | SCALA | FOGLIO | |
| DGER10004BIAM2768_18_2.pdf | 1 unita | AO | 1:10.000 | 2/11 | |
| Questo documento contiene informazioni di proprietà Terna SpA e deve essere utilizzato esclusivamente dal destinatario in relazione alle finalità per le quali è stato fornito. È vietata qualsiasi forma di riproduzione o divulgazione senza l'esplicito consenso di Terna SpA. This document contains information proprietary to TERNA S.p.A. and it will have to be used exclusively for the purposes for which it has been furnished. Whichever shape of spreading or reproduction without the written permission of TERNA S.p.A. is prohibited. | | | | | |