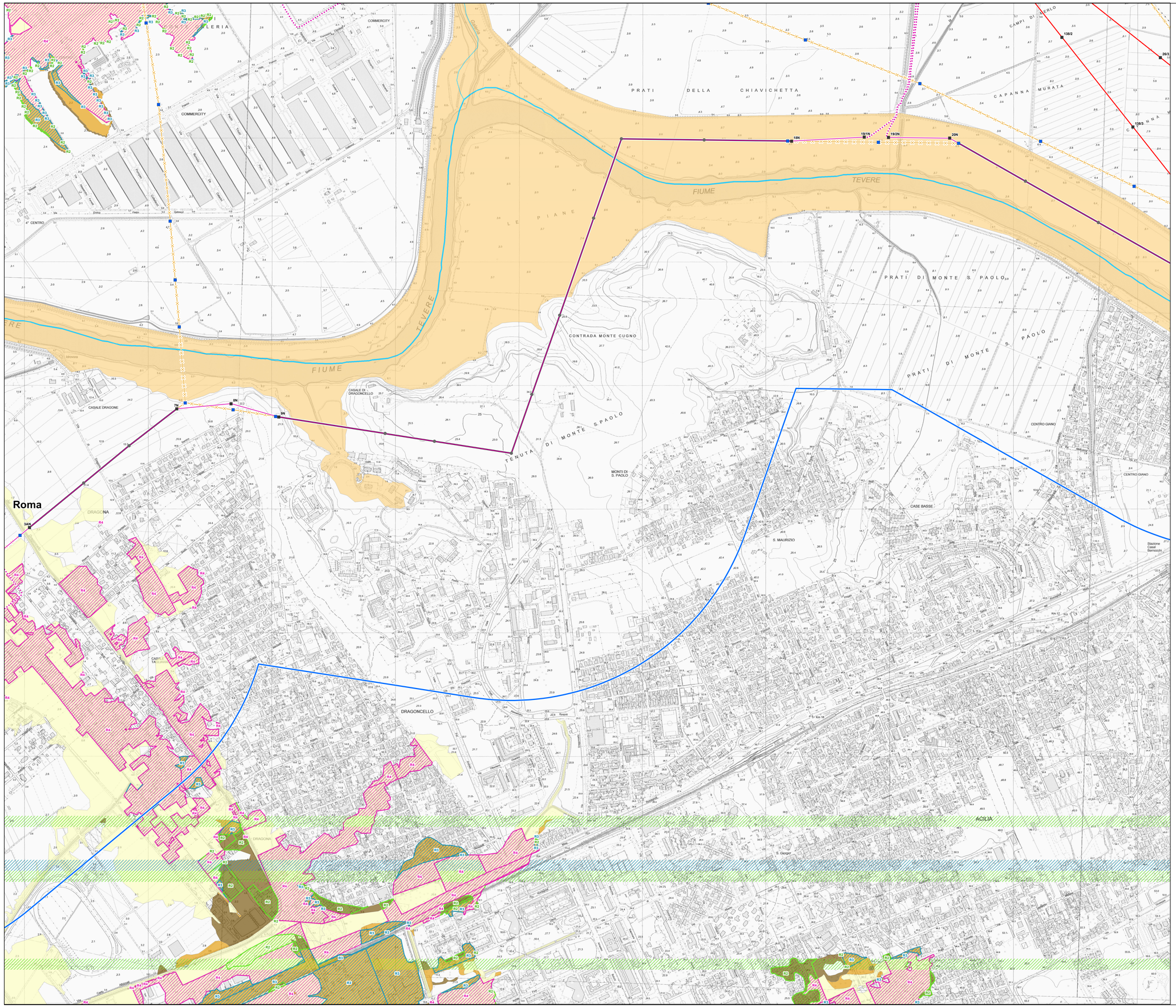

Legenda

Progetto

- sostegno da demolire
- sostegno da realizzare
- sostegno esistente
- linea elettrica a 150 kV esistente oggetto di sostituzione conduttori
- nuova linea elettrica a 150 kV
- nuova linea elettrica a 220 kV
- nuova linea elettrica a 380 kV
- nuovo cavo interrato a 150 kV
- linea elettrica da demolire
- nuova stazione elettrica
- area di studio ristretta (1.000 m dal tracciato)
- area di studio vasta (5.000 m dal tracciato)
- limite comunale

Rete AT esistente

- impianti esistenti
- linea aerea esistente
- linea in cavo esistente
- linea mista esistente

PAI

- reticolo secondario
- reticolo principale

Rischio

- R2 medio
- R3 elevato
- R4 molto elevato

Fascia

- A
- AA
- B
- C

ORDINE DEI GEOLOGI DEL LAZIO
Dott. LAURA CICCARELLI
Geologo
A.P. n.1853

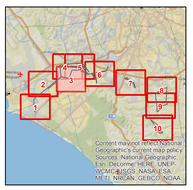

0 62,5 125 250 375 500 m

ESTERNO				
00	25 ottobre 2018	Prima emissione	L. Ciccarelli	GOLDER
N.	DATA	DESCRIZIONE	ELABORATO	

REVISIONI				
00	25 ottobre 2018	Accettata versione 00	E.Vattimo	N. Rivabene
N.	DATA	DESCRIZIONE	ESAMINATO	ACCETTATO

NUMERO E DATA ORDINE: OdA 3000064615 del 04.05.2018

MOTIVO DELL'INVIO: ☐ PER ACCETTAZIONE ☐ PER INFORMAZIONE

CODIFICA ELABORATO

DGER10004BIAM2771_02

Terna Rete Italia
TERNA GROUP

TITOLO ELABORATO

Riassetto della Rete Elettrica AT nell'area metropolitana di Roma Quadrante Sud Ovest

Relazione geologica

Carta del PAI

TIPOLOGIA ELABORATO

TAVOLA

PROGETTO

Riassetto della Rete Elettrica AT nell'area metropolitana di Roma Quadrante Sud Ovest

NOME DEL FILE	SCALA CAD	FORMATO	SCALA	FOGLIO
DGER10004BIAM2771_02_3.pdf	1 unità =	A0	1:5.000	3 / 10

Questo documento contiene informazioni di proprietà Terna SpA e deve essere utilizzato esclusivamente dal destinatario in relazione alle finalità per le quali è stato ricevuto. E' vietata qualsiasi forma di riproduzione o divulgazione senza l'esplicito consenso di Terna SpA.

This document contains information proprietary to TERNA S.p.A. and it will have to be used exclusively for the purposes for which it has been furnished. Whichever shape of spreading or reproduction without the written permission of TERNA S.p.A. is prohibit.