

### Legenda

- Progetto**
- sostegno da demolire
  - sostegno da realizzare
  - sostegno esistente
  - linea elettrica a 150 kV esistente oggetto di sostituzione conduttori
  - nuova linea elettrica a 150 kV
  - nuova linea elettrica a 220 kV
  - nuova linea elettrica a 380 kV
  - - - nuovo cavo interrato a 150 kV
  - - - linea elettrica da demolire
- area di studio ristretta (1.000 m dal tracciato)**
- area di studio vasta (5.000 m dal tracciato)**
- limite comunale**
- Rete AT esistente**
- impianti esistenti
  - linea aerea esistente
  - - - linea in cavo esistente
  - linea mista esistente

- Vegetazione**
- S2B0301 - Boschi misti di caducifoglie e sempreverdi a Leccio e Omicello - Fraxino orn-Quercetum ilicis Horvatic (1956) 1958
  - S2B0302 - Macchia e macchia-foresta a Leccio e Fillirea - Rusco aculeati-Quercetum ilicis Biondi, Gigante, Pignatelli e Venanzoni 2002 variante a Philyrea latifolia
  - S2B0306 - Sugherete collinari a Ginestre - Cytiso villosi-Quercetum suberis Testi, Lucatini et Pignatti 1994
  - S4B0303 - Mantello ad Olmo minore - Aro Italici-Ulmetum minoris Rivas-Martinez ex Lopez 1976
  - S8A - Arbusteti e stadi di ricostituzione forestale dei boschi a caducifoglie - Prunetalia spiroseae R. Tx. 1952
  - 60B1301 - Bosco submediterraneo pianiziale a Cerro e Farneto - Mesplio germanicae-Quercetum frainetto Biondi, Gigante, Pignatelli, Venanzoni 2001
  - 60B1304 - Boschi costieri e collinari a Cerro, Farneto e Sughera - Quercetum frainetto-suberis Biasi, Filesi, Fralini, Stanisci 1997
  - 60B1306 - Boschi di Cerro a Carpinella Orientale - Echinopo siculi-Quercetum frainetto Biasi et Paura 1993
  - 60B13061 - Boschi collinari e submontani a Cerro, Carpio orientale e Carpio nero - Echinopo siculi-Quercetum frainetto Biasi et Paura 1993 variante a Quercus carpinea
  - 67F04021 - Praterie antropiche collinari a Grano villosa - Vulpio-Caspyretum Fanelli 1988 degradato
  - 69B0402 - Inculti a Gramigna - Diplotax tenuifolia-Agropyretum repens Philippi in Th. Muller et Gors 1969
  - 70A0101 - Popolamenti a Robinia - Aggruppamento a Robinia pseudoacacia
  - m5\_54 - Boschi igrofilo e ripariali - Populetum albae, Salicetum albae, Aro Italici-Ulmetum minoris, Boschi igrofilo di Alnus glutinosa, Carici remotae-Fraxinetum oxycarpae
  - m7\_23 - Carneti (Phragmites australis et Arundo donax) - Phragmitetum australis, Arundini-Convolvuletum sepium
  - Superfici artificiali
  - Seminativi
  - Colture permanenti
  - Boschi di conifere
  - Acque continentali

*Amore d'Angeli*

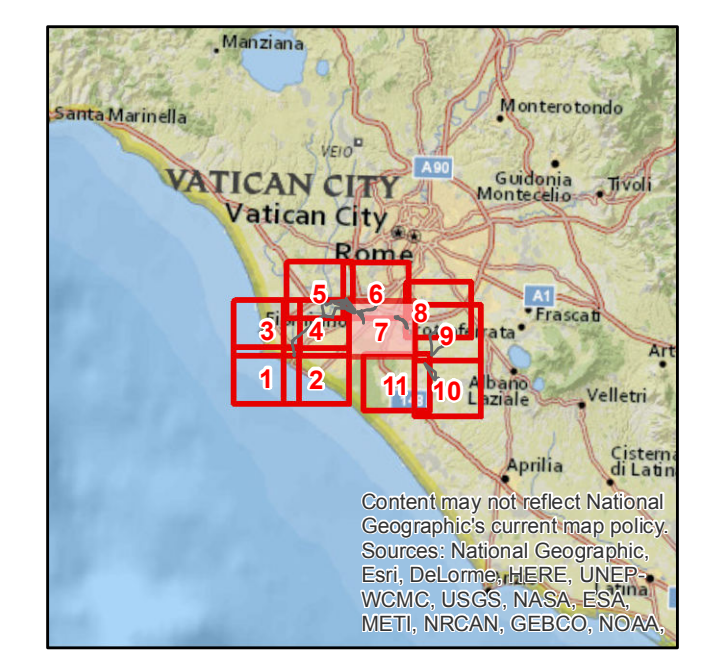

|                                                                                                                                                                                                                                                                                                                                                                                                                                                                                                                                                             |           |                 |                       |                                                                                       |             |
|-------------------------------------------------------------------------------------------------------------------------------------------------------------------------------------------------------------------------------------------------------------------------------------------------------------------------------------------------------------------------------------------------------------------------------------------------------------------------------------------------------------------------------------------------------------|-----------|-----------------|-----------------------|---------------------------------------------------------------------------------------|-------------|
| ESTERNO                                                                                                                                                                                                                                                                                                                                                                                                                                                                                                                                                     | 00        | 25 ottobre 2018 | Prima emissione       | C. D'Angeli                                                                           |             |
| N.                                                                                                                                                                                                                                                                                                                                                                                                                                                                                                                                                          |           | DATA            | DESCRIZIONE           | ELABORATO                                                                             |             |
| REVISIONI                                                                                                                                                                                                                                                                                                                                                                                                                                                                                                                                                   |           |                 |                       |                                                                                       |             |
|                                                                                                                                                                                                                                                                                                                                                                                                                                                                                                                                                             | 00        | 25 ottobre 2018 | Accettata versione 00 | E. Varrino                                                                            | N. Rivabene |
| N.                                                                                                                                                                                                                                                                                                                                                                                                                                                                                                                                                          |           | DATA            | DESCRIZIONE           | ESAMINATO                                                                             | ACCETTATO   |
| NUMERO E DATA ORDINE: OGA 3000064615 del 04.05.2018                                                                                                                                                                                                                                                                                                                                                                                                                                                                                                         |           |                 |                       |                                                                                       |             |
| MOTIVO DELL'INVIO: <input type="checkbox"/> PER ACCETTAZIONE <input type="checkbox"/> PER INFORMAZIONE                                                                                                                                                                                                                                                                                                                                                                                                                                                      |           |                 |                       |                                                                                       |             |
| CODIFICA ELABORATO                                                                                                                                                                                                                                                                                                                                                                                                                                                                                                                                          |           |                 |                       |                                                                                       |             |
| DGER10004IAM2774_03                                                                                                                                                                                                                                                                                                                                                                                                                                                                                                                                         |           |                 |                       | TIPOLOGIA ELABORATO                                                                   |             |
| TITOLO ELABORATO                                                                                                                                                                                                                                                                                                                                                                                                                                                                                                                                            |           |                 |                       | TAVOLA                                                                                |             |
| Riassetto della Rete Elettrica AT nell'area metropolitana di Roma Quadrante Sud Ovest                                                                                                                                                                                                                                                                                                                                                                                                                                                                       |           |                 |                       | PROGETTO                                                                              |             |
| Valutazione d'incidenza                                                                                                                                                                                                                                                                                                                                                                                                                                                                                                                                     |           |                 |                       | Riassetto della Rete Elettrica AT nell'area metropolitana di Roma Quadrante Sud Ovest |             |
| <b>Carta della vegetazione</b>                                                                                                                                                                                                                                                                                                                                                                                                                                                                                                                              |           |                 |                       |                                                                                       |             |
| NUMERO DEL FILE                                                                                                                                                                                                                                                                                                                                                                                                                                                                                                                                             | SCALA CAD | FORMATO         | SCALA                 | FOGLIO                                                                                |             |
| DGER10004IAM2774_03_7.tif                                                                                                                                                                                                                                                                                                                                                                                                                                                                                                                                   | 1:unib =  | AO              | 1:10.000              | 7/11                                                                                  |             |
| Questo documento contiene informazioni di proprietà Terna S.p.A. e deve essere utilizzato esclusivamente dal destinatario in relazione alle finalità per le quali è stato fornito. È vietata qualsiasi forma di riproduzione o divulgazione senza il permesso scritto di Terna S.p.A. This document contains information proprietary to TERNIA S.p.A. and it will have to be used exclusively for the purposes for which it has been furnished. Whichever shape of spreading or reproduction without the written permission of TERNIA S.p.A. is prohibited. |           |                 |                       |                                                                                       |             |