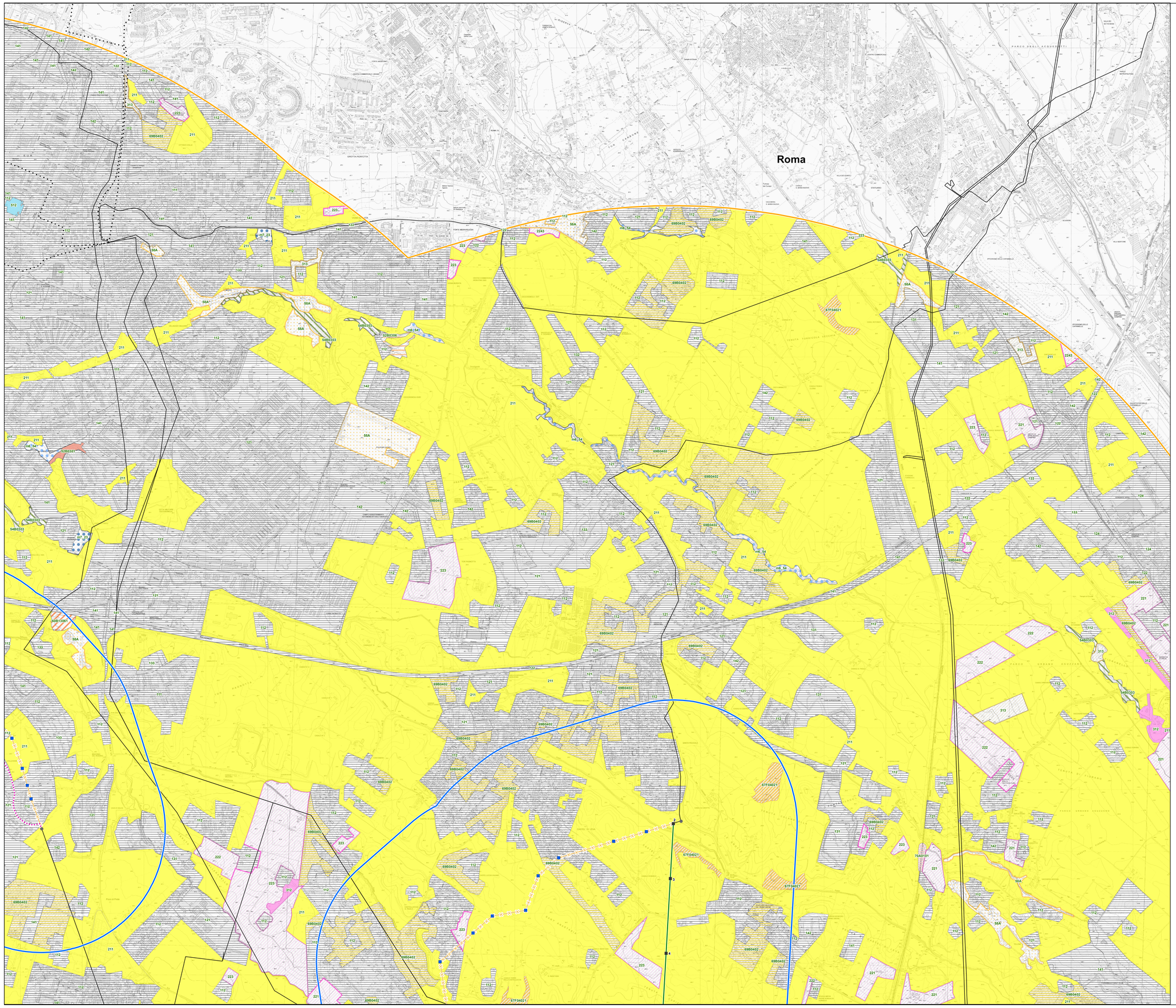

Legenda

Progetto

- sostegno da demolire
- sostegno da realizzare
- sostegno esistente
- linea elettrica a 150 kV esistente oggetto di sostituzione conduttori
- nuova linea elettrica a 150 kV
- nuova linea elettrica a 220 kV
- nuova linea elettrica a 380 kV
- nuovo cavo interrato a 150 kV
- linea elettrica da demolire
- nuova stazione elettrica
- area di studio ristretta (1.000 m dal tracciato)
- area di studio vasta (5.000 m dal tracciato)
- limite comunale

Rete AT esistente

- impianti esistenti
- linea aerea esistente
- linea in cavo esistente
- linea mista esistente

Vegetazione

- 52B0301 - Boschi misti di caducifoglie e sempreverdi a Leccio e Orniello - Fraxino ornii-Quercetum ilicis Horvatic (1956) 1958
- 52B0306 - Sugherete collinari a Ginestre - Cytiso villosi-Quercetum suberis Testi, Lucattini et Pignatti 1994
- 54B0303 - Mantello ad Olmo minore - Aro italici-Ulmetum minoris Rivas-Martinez ex Lopez 1976
- 58A - Arbusteti e stadi di ricostituzione forestale dei boschi a caducifoglie - Prunetalia spinosae R.Tx. 1952
- 60B13061 - Boschi collinari e submontani a Cerro, Carpino orientale e Carpino nero - Echinopo siculi-Quercetum frainetto Blasi et Paura 1993 variante a Ostrya carpinifolia
- 67F04021 - Praterie antropiche collinari a Grano villoso - Vulpio-Dasypyretum Fanelli 1988 degradato
- 69B0402 - Incolti a Gramigna - Diplotaxio tenuifolii-Agropyretum repentis Philippi in Th.Muller et Gors 1969
- 70A0101 - Popolamenti a Robinia - Aggruppamento a Robinia pseudoacacia
- m6_54 - Boschi igrofili e ripariali - Populetum albae, Salicetum albae, Aro italici-Ulmetum minoris, Boschi igrofili di Alnus glutinosa, Carici remotae-Fraxinetum oxycarpae
- m7_23 - Canneti (Phragmites australis e/o Arundo donax) - Phragmiteturn australis; Arundini-Convolvuletum sepium
- Superfici artificiali
- Seminativi
- Colture permanenti
- Boschi di conifere
- Boschi misti di conifere e latifoglie
- Acque continentali

0 125 250 500 750 1.000 m

ESTERNO				
00	25 ottobre 2018	Prima emissione	C. D'Angeli	GOLDER
N.	DATA	DESCRIZIONE	ELABORATO	

REVISIONI				
00	25 ottobre 2018	Accettata versione 00	E.Vattimo	N. Rivabene
N.	DATA	DESCRIZIONE	ESAMINATO	ACCETTATO

NUMERO E DATA ORDINE: OdA 3000064615 del 04.05.2018

MOTIVO DELL'INVIO: ☐ PER ACCETTAZIONE ☐ PER INFORMAZIONE

CODIFICA ELABORATO

DGER10004BIAM2774_03

Terna Rete Italia — TERNA GROUP

TITOLO ELABORATO

Riassetto della Rete Elettrica AT nell'area metropolitana di Roma
Quadrante Sud Ovest
Valutazione d'incidenza

Carta della vegetazione

TIPOLOGIA ELABORATO: TAVOLA

PROGETTO: Riassetto della Rete Elettrica AT nell'area metropolitana di Roma Quadrante Sud Ovest

NOME DEL FILE	SCALA CAD	FORMATO	SCALA	FOGLIO
DGER10004BIAM2774_03_8.pdf	1 unità =	A0	1:10.000	8 / 11

Questo documento contiene informazioni di proprietà Terna SpA e deve essere utilizzato esclusivamente dal destinatario in relazione alle finalità per le quali è stato ricevuto. E' vietata qualsiasi forma di riproduzione o divulgazione senza l'esplicito consenso di Terna SpA.

This document contains information proprietary to TERNA S.p.A. and it will have to be used exclusively for the purposes for which it has been furnished. Whichever shape of spreading or reproduction without the written permission of TERNA S.p.A. is prohibit.