

Legenda

Progetto

- sostegno da demolire
- sostegno da realizzare
- sostegno esistente
- linea elettrica a 150 kV esistente oggetto di sostituzione conduttori
- nuova linea elettrica a 150 kV
- nuova linea elettrica a 220 kV
- nuova linea elettrica a 380 kV
- nuovo cavo interrato a 150 kV
- linea elettrica da demolire
- nuova stazione elettrica

area di studio ristretta (1.000 m dal tracciato)

area di studio vasta (5.000 m dal tracciato)

limite comunale

Reti AT esistenti

- ▨ impianti esistenti
- linea aerea esistente
- linea in cavo esistente
- linea mista esistente

Vegetazione

- 261 - Prati mesofili pianiziali - Potentillo-Polygonetalia R. Tx. 1947
- 26B0101 - Brachipodiet collinari e submontani - Dorycnion hirsut-Brachypodietum phoenicoidis Ferro et Lucchese 1995
- 32E01 - Praterie aride mediterranee - Trachynion distachyae Riv.-Mart. 1978
- 32C - Brachypodiet collinari submediterranei - Thero-Brachypodietalia Br.-Bl. (1931) 1936
- 52B0301 - Boschi misti di caducifoglie e sempreverdi a Leccio e Omelto - Fraxino orn-Quercetum ilicis Horvatic (1956) 1956
- 52B0302 - Macchia e macchia foresta a Leccio e Filirea - Rusco aculeati-Quercetum ilicis Bondi, Gigante, Pignatelli e Venanzoni 2002 variante a Philyrea latifolia
- 52B0306 - Sugherete collinari a Ginestro - Cysio villosi-Quercetum suberis Testi, Lucatini et Pignatti 1994
- 54B0303 - Mantello ad Olmo minore - Aro italicum-Ulmum minoris Rivas-Martinez ex Lopez 1976
- 58A - Arbusteti e stadi di ricostituzione forestale dei boschi a caducifoglie - Prunetalia spinosa R. Tx. 1952
- 58A1101 - Roveti a Rovo comune - Soc. a Rubus ulmifolius (Fanelli, 2002)
- 60B1201 - Boscarelle xeriche submediterranee a Roverella - Roso sempervirentis-Quercetum pubescentis Bondi 1986
- 60B1301 - Bosco submediterraneo pianiziale a Cerro e Farnetto - Mesloio germanicace-Quercetum frainetto Bondi, Gigante, Pignatelli, Venanzoni 2001
- 60B1304 - Boschi costieri e collinari a Cerro, Farnetto e Sughera - Quercetum frainetto-suberis Blasi, Filesi, Franni, Stamisci 1997
- 60B1306 - Boschi di Cerro a Carpinella Orientale - Echinopo siculi-Quercetum frainetto Blasi et Pauro 1993
- 60B13061 - Boschi collinari e submontani a Cerro, Carpio orientale e Carpio nero - Echinopo siculi-Quercetum frainetto Blasi et Pauro 1993 variante a Chrysa carpinifolia
- 67F0401 - Praterie antropiche collinari a Grano villosa - Vulpio-Oxyphyrum Fanelli 1988 degradato
- 67F0404 - Praterie antropiche e postculturali - Aggruppamento a Galactites e Raphanus
- 69B0402 - Inculti a Gramigna - Diplotaxion tenuifolii-Agropyretum repens Philippi in Th. Muller et Gors 1969
- 70A0101 - Popolamenti a Robinia - Aggruppamento a Robinia pseudoacacia
- 70B0201 - Canneti a Canni comune - Arundini donax-Convolvuletum sepium R. Tx. et Oberd. ex O. Bolòs 1962
- m6_54 - Boschi igrofili e ripariali - Populetum albae, Salicetum albae, Aro italicum-Ulmum minoris, Boschi igrofili di Ainus glutinosa, Carici remotae-Fraxinetum oxycarpae
- m7_23 - Canneti (Phragmites australis e/o Arundo donax) - Phragmitetum australis, Arundini-Convolvuletum sepium
- m8_52 - Garighe dunali e macchia di sostituzione - Rosmarinetalia officinalis, Cisto-Ericetalia, Lavanduletalia stoechadis
- Superfici artificiali
- Seminativi
- Culture permanenti
- Zone agricole eterogenee
- Boschi di conifere

Amore d'Amore

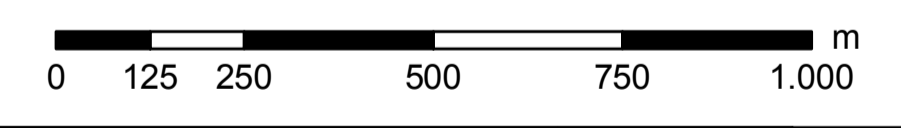
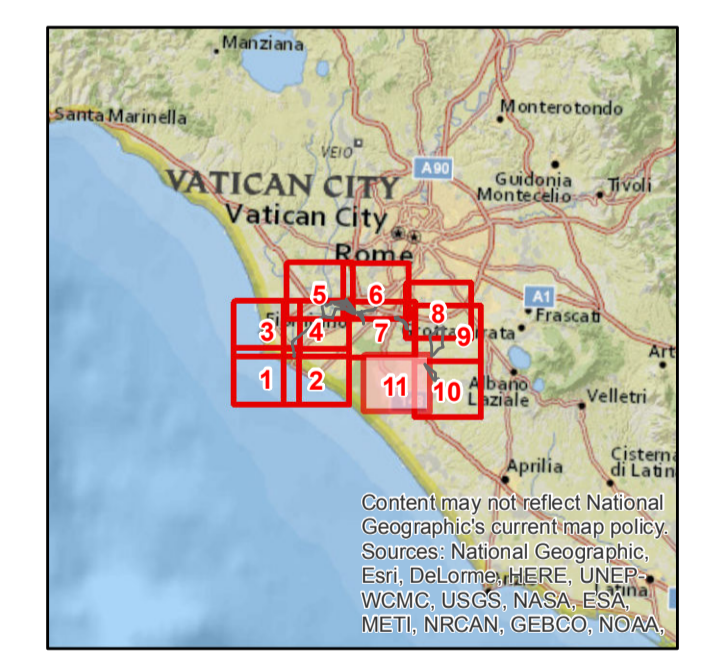

| | | | | | |
|--|-----------------|-----------------|-----------------------|-------------|---------------|
| ESTRINSE | 00 | 25 ottobre 2018 | Prima emissione | C. D'Angeli | GOLDER |
| N. | | DATA | DESCRIZIONE | ELABORATO | |
| REVISIONI | | | | | |
| 00 | 25 ottobre 2018 | | Accettata versione 00 | E. Valerio | N. Rivabene |
| N. | | DATA | DESCRIZIONE | ESAMINATO | ACCETTATO |
| NUMERO E DATA ORDINE: OGA 3000064615 del 04.05.2018 | | | | | |
| MOTIVO DELL'INVIO: <input type="checkbox"/> PER ACCETTAZIONE <input type="checkbox"/> PER INFORMAZIONE | | | | | |
| CODIFICA ELABORATO | | | | | |
| DGER10004BIAM2774_03 | | | | | |
| TITOLO ELABORATO | | | | | |
| Riassetto della Rete Elettrica AT nell'area metropolitana di Roma Quadrante Sud Ovest | | | | | |
| Valutazione d'incidenza | | | | | |
| Carta della vegetazione | | | | | |
| TIPOLOGIA ELABORATO | | | | | |
| TAVOLA | | | | | |
| PROGETTO | | | | | |
| Riassetto della Rete Elettrica AT nell'area metropolitana di Roma Quadrante Sud Ovest | | | | | |
| NOME DEL FILE | | | | | |
| DGER10004BIAM2774_03_11_01 | | | | | |
| SCALA CAD | FORMATO | SCALA | FOGLIO | | |
| 1:1000 | AG | 1:10.000 | 11/11 | | |

Questo documento contiene informazioni di proprietà Terna SpA e deve essere utilizzato esclusivamente dal destinatario in relazione alle finalità per le quali è stato ricevuto. È vietata qualsiasi forma di riproduzione o divulgazione senza il permesso scritto di Terna SpA. This document contains information proprietary to TERNIA S.p.A. and it will have to be used exclusively for the purposes for which it has been furnished. Whichever shape of spreading or reproduction without the written permission of TERNIA S.p.A. is prohibited.