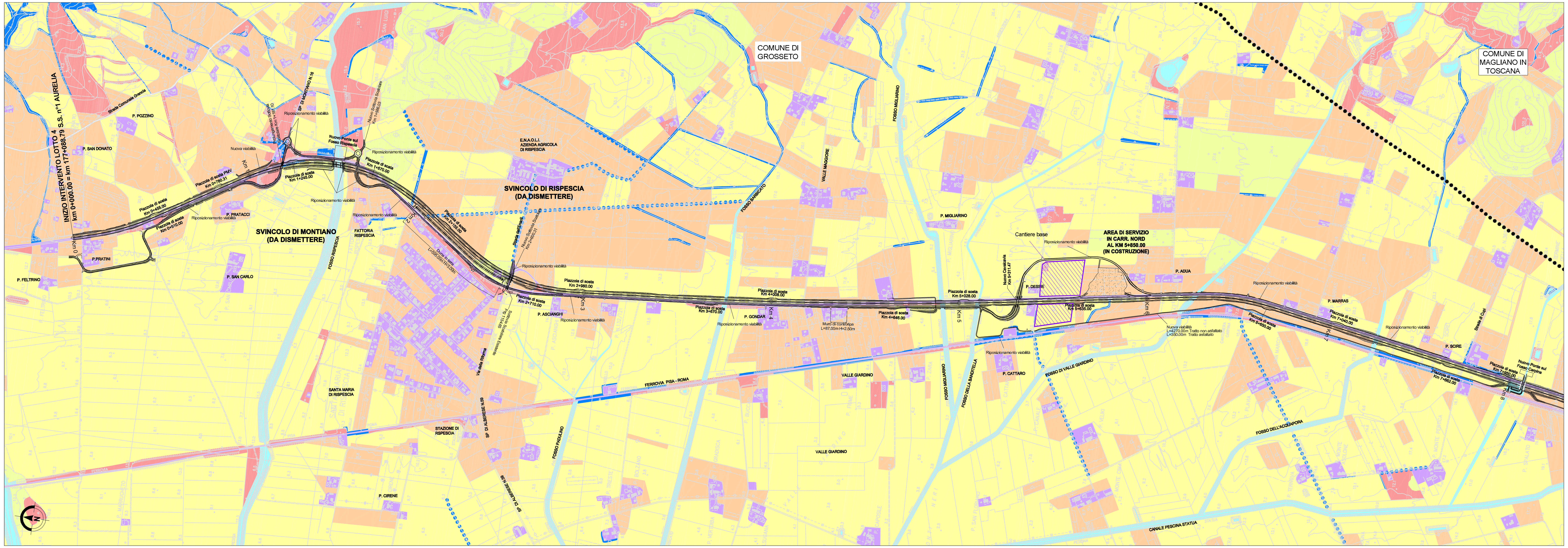

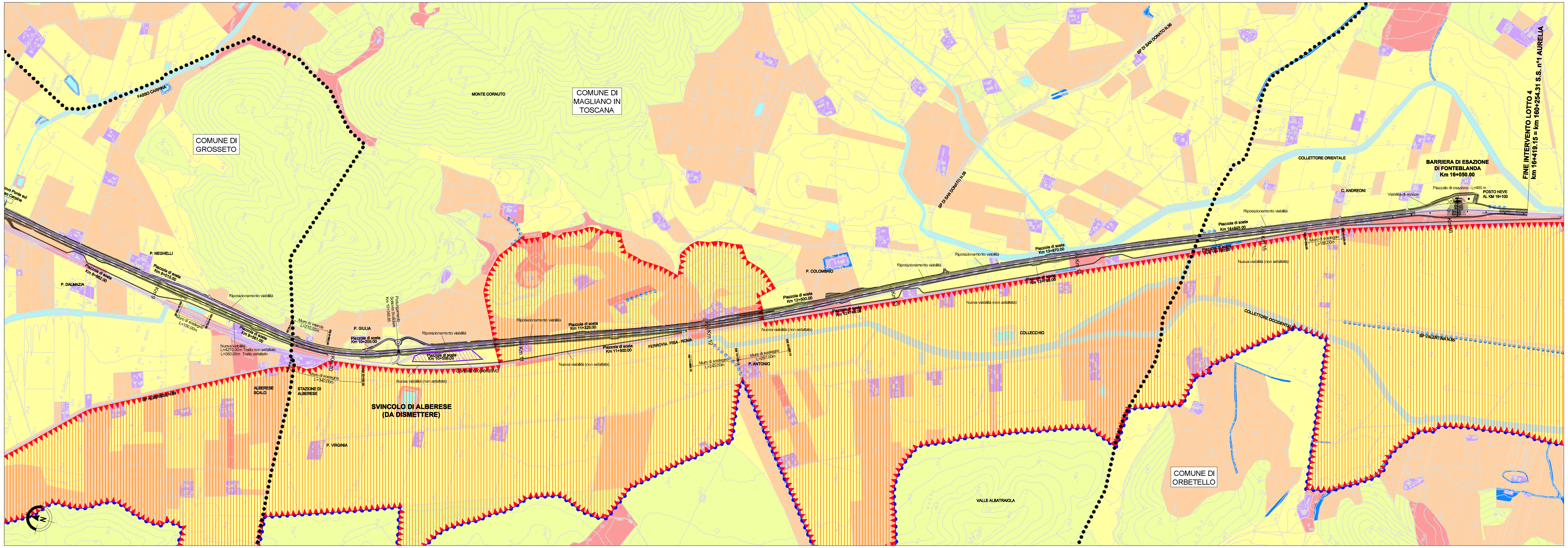

LEGENDA

Superfici artificiali

- Corridoi ecologici principali
- Linee di connettività di valenza secondaria (filari alberati e/o arbusti)
- Aree sorgente della diversità ecologica: elementi principali
- Aree sorgente della diversità ecologica: elementi secondari
- Matrice ecologica agricola: matrice ambientale con elementi di complessità strutturale ancorché di origine artificiale
- Matrice ecologica agricola: matrice ambientale con funzioni di carattere "indifferente"
- Matrice ecologica ad elevata antropizzazione e/o barriere ecologiche lineari (infrastrutture): matrice ambientale con funzioni di carattere "ostile"

Aree tutelate dal paesaggio naturale e agricolo

- Zona a protezione speciale (ZPS)
- Siti di importanza comunitaria (SIC)
- Siti di interesse regionale (SIR)

- Progetto
- Limiti comunali

Società Autostrada Tirrenica p.A.

GRUPPO AUTOSTRADE PER L'ITALIA S.p.A.

AUTOSTRADA (A12) : ROSIGNANO – CIVITAVECCHIA

LOTTO 4

TRATTO: GROSSETO SUD – FONTEBLANDA

PROGETTO DEFINITIVO

INFRASTRUTTURA STRATEGICA DI PREMINENTE INTERESSE NAZIONALE LE CUI PROCEDURE DI APPROVAZIONE SONO REGOLATE DALL' ART. 161 DEL D.LGS. 163/2006

STUDIO DI IMPATTO AMBIENTALE

QUADRO DI RIFERIMENTO AMBIENTALE

CARTA DEGLI ECOSISTEMI

IL RESPONSABILE PROGETTAZIONE SPECIALISTICA	IL RESPONSABILE INTEGRAZIONE PRESTAZIONI SPECIALISTICHE	IL DIRETTORE TECNICO
Ing. Ferruccio Bucalo Ord. Ingg. Genova N. 4940	Ing. Alessandro Alfi Ord. Ingg. Milano N. 20015	Ing. Maurizio Torresi Ord. Ingg. Milano N. 16492
RESPONSABILE UFFICIO MAM–SUA	COORDINATORE GENERALE APS	RESPONSABILE DIREZIONE SVILUPPO INFRASTRUTTURE

RIFERIMENTO ELABORATO

	DIRETTORIO codice commessa	N.Prog.	FILE unita'	n. progressivo	DATA:	REVISIONE n.	data
–	1 2 1 2 1 4 0	6	S U A	3 1 4 – –	FEBBRAIO 2011		
–					SCALA: 1:10.000		

CONSULENZA A CURA DI : spea autostrade ingegneria europea

ELABORAZIONE GRAFICA A CURA DI :

ELABORAZIONE PROGETTUALE A CURA DI : Arch. Mario Canato – O.A. Venezia N.1294

IL RESPONSABILE UFFICIO/UNITA' Ing. Ferruccio Bucalo – O.I. Genova N.4940

RESPONSABILE DI COMMESSA	VISTO DEL COMMITTENTE	VISTO DEL CONCEDENTE
Ing. Giambattista Brancaccio Ord. Ingg. Roma N. 15710	SAT	
COORDINATORE OPERATIVO DI PROGETTO		

IL PRESENTE DOCUMENTO NON POTRA' ESSERE COPIATO, RIPRODOTTO O ALTRIMENTI PUBBLICATO, IN TUTTO O IN PARTE, SENZA IL CONSENSO SCRITTO DELLA SOC. AUTOSTRADE PER L'ITALIA S.P.A. OGNI UTILIZZO NON AUTORIZZATO SARA' PERSEGUITO A NORMA DI LEGGE.
THIS DOCUMENT MAY NOT BE COPIED, REPRODUCED OR PUBLISHED, EITHER IN PART OR IN ITS ENTIRETY, WITHOUT THE WRITTEN PERMISSION OF SOC. AUTOSTRADE PER L'ITALIA S.P.A. UNAUTHORIZED USE WILL BE PROSECUTED BY LAW.