

PLANIMETRIA DI INTERVENTO SU FOTO MOSAICO
SOLUZIONE 3 - RIQUADRO 1
Scala 1:2.000

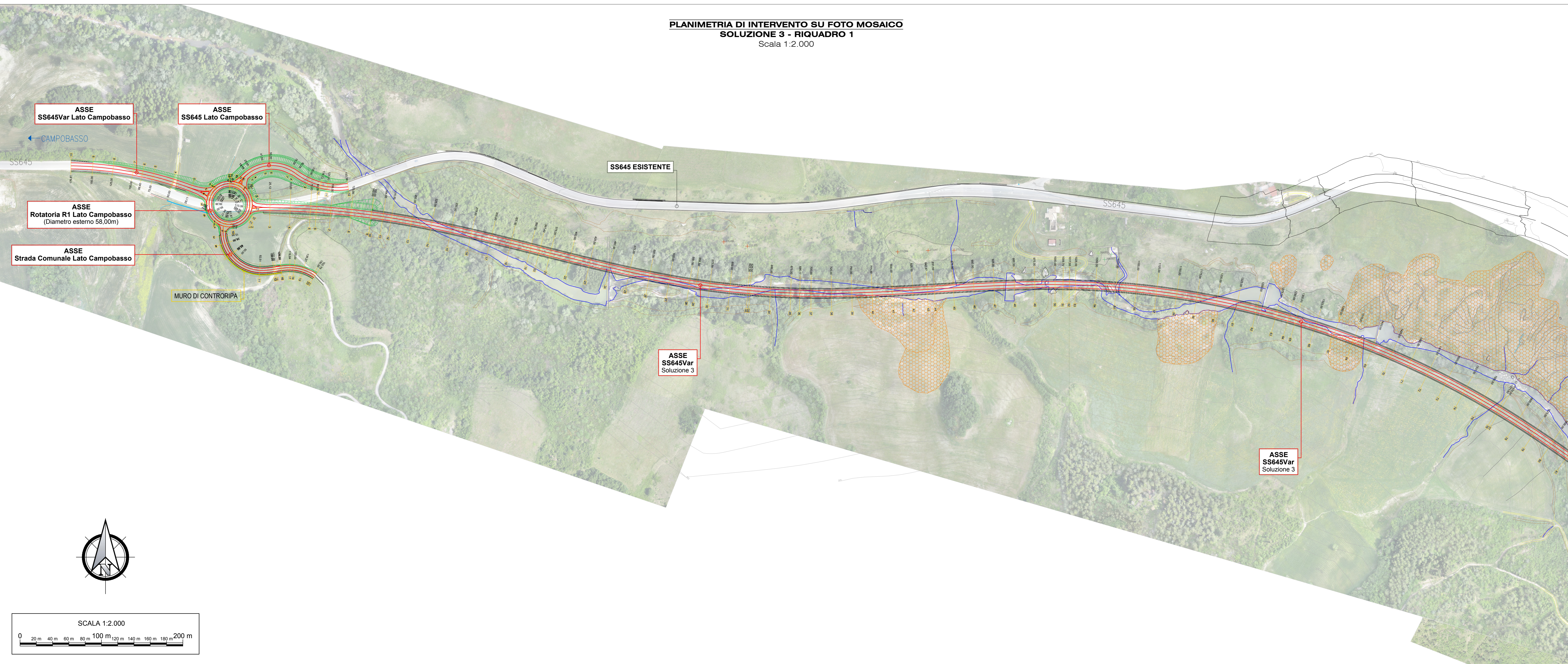

SOLUZIONE PROGETTUALE III

Riepilogo Assi di Progetto

| ASSE | LUNGHEZZA ASSE | TRATTO IN RILEVATO TRINCEA | TRATTO IN VIADOTTO | RIPAVIMENTAZIONE |
|-----------------------------------|-----------------|----------------------------|--------------------|------------------|
| Asse SS645Var | 2 875,00 | 375,00 | 2 400,00 | 36,72 |
| Asse Rotatoria R1_Lato Campobasso | 155,12 | 155,12 | - | - |
| Asse SS645Var_Lato Campobasso | 176,81 | 176,81 | - | - |
| Asse SS645_Lato Campobasso | 150,39 | 150,39 | - | - |
| Asse SC_Lato Campobasso | 152,79 | 152,79 | - | - |
| Asse SS645_Lato Foggia | 100,00 | - | - | 100,00 |
| Asse Rampa Dir. SC Selvotta | 93,56 | 93,56 | - | - |
| Asse Rampa Dir. Foggia | 107,28 | 107,28 | - | - |
| Asse SC Selvotta | 48,88 | 48,88 | - | - |
| | 3 796,55 | 1 259,83 | 2 400,00 | 136,72 |

LEGENDA

LEGENDA PROGETTO

- Asse di progetto
- Corpi di frana attivi (fonte CARTA GEOLOGICA)

KEY-PLAN ASSI

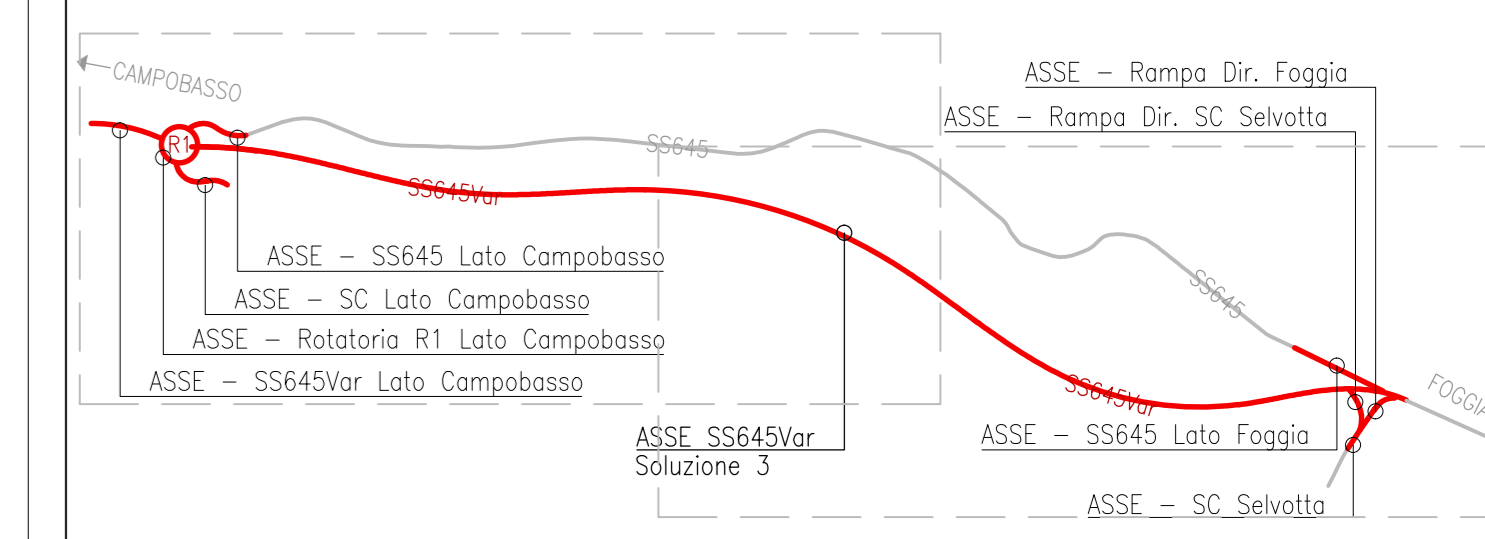

PLANIMETRIA DI INTERVENTO SU FOTO MOSAICO
SOLUZIONE 3 - RIQUADRO 2
Scala 1:2.000

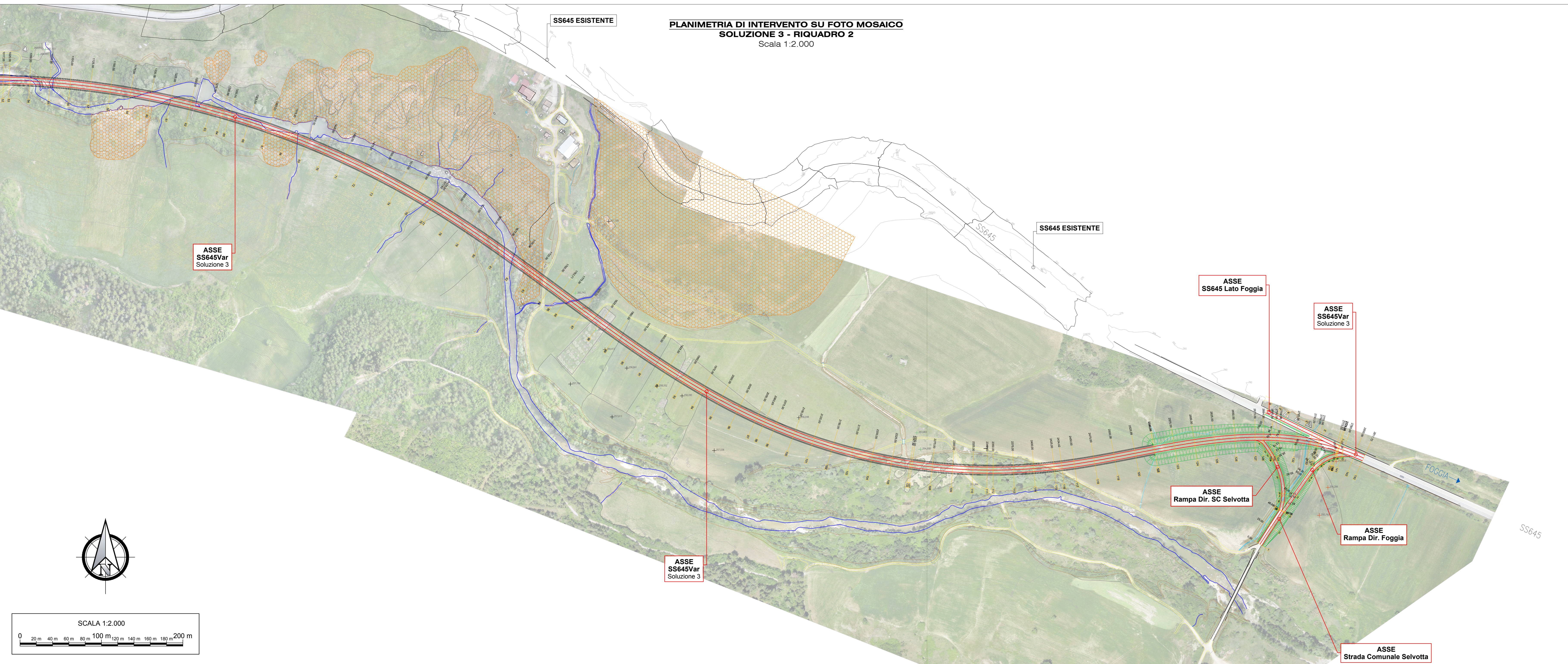

anas
Coordinamento Territoriale Adriatica
Area Compartimentale Molise

S.S. 645 "Fondovalle Tappino"

Variante al tratto in frana tra il Km 16+000 ed il Km 20+000

PROGETTO DI FATIBILITA' TECNICA ED ECONOMICA

| | | | |
|--|------|--|--|
| PROGETTISTA Ing. Giacomo LOSACCO | | GEOLOGIA Gott. Pasquale SCORCIA | |
| GRUPPO DI PROGETTAZIONE Geom. Pasquale CAVIANNI Geom. Antonio DI PASQUO Geom. Adriano DI SOMMA Geom. Giorgio MONTALTO Geom. Antonio RICCIARELLA | | ASSISTENZA ALLA PROGETTAZIONE Studio Tecnico Ing. Pasquale DE BIASE Via Fucare e Baralino, 85 - 76121 Barone (BT) Tel. 0861 789516 - Cell. 320 8547977 email: debiase@studiogingbiase.it | |
| PROTOCOLLO | DATA | RESPONSABILE DEL PROCEDIMENTO Ing. Vincenzo LOMAR | |

Planimetria di Intervento su Foto Mosaico
Soluzione III

| | | | |
|----------------------------|----------------------------|------------|-----------|
| CODICE PROGETTO | NOME FILE | REVISIONE | SCALA |
| 031_T_00_PS_00_TRA_PO_03_A | 031_T_00_PS_00_TRA_PO_03_A | A | 1 : 2.000 |
| CODICE ELABORATO | TOP/PS/03/TRA/PO/03 | | |
| REVISIONE | DESCRIZIONE | DATA | REDDATO |
| A | | MARZO 2018 | |
| | | VERIFICATO | APPROVATO |