

S.S. 645 "Fondovalle Tappino"

Variante al tratto in frana tra il Km 16+000 ed il Km 20+000

PROGETTO DI FATTIBILITA' TECNICA ED ECONOMICA

PROGETTISTA

Ing. Girolamo LOSACCO

GRUPPO DI PROGETTAZIONE

Geom. Pasqualino CIAVANNI

Geom. Antonio DI PASQUO

Geom. Adriano DI SOMMA

Geom. Giorgio MONTALTO

Geom. Antonio RICCIARDELLA

GEOLOGIA

Dott. Pasquale SCORCIA

ASSISTENZA ALLA PROGETTAZIONE

*Studio Tecnico Ing. Pasquale DE BIASE
Via Falcone e Borsellino, 85 - 76121 Barletta (BT)
Tel. 0883 1955618 - Cel. 335 6547777
email. debiase@studioingdebiase.it*

PROTOCOLLO













DATA

RESPONSABILE DEL PROCEDIMENTO

Ing. Vincenzo LOMMA

Verifica preventiva interesse archeologico
tavole

CODICE PROGETTO	NOME FILE	REVISIONE	SCALA
CB105	072_T 00 SG 00 GEN PL 01 A	A	_____
	CODICE ELABORATO		
	T00SG00GENPL01		
A	MARZO 2018	_____	_____
REVISIONE	DESCRIZIONE	DATA	REDATTO
			VERIFICATO
			APPROVATO

-  Tomba / necropoli
-  Fattoria / villa
-  Reperto sporadico
-  Età preistorica
-  Età sannitica
-  Età romana
-  Età medievale
-  Area di frammenti fittili
-  Ponte
-  Viabilità ipot.
-  Limiti comunali
-  Tratturo
-  SS. 645 var

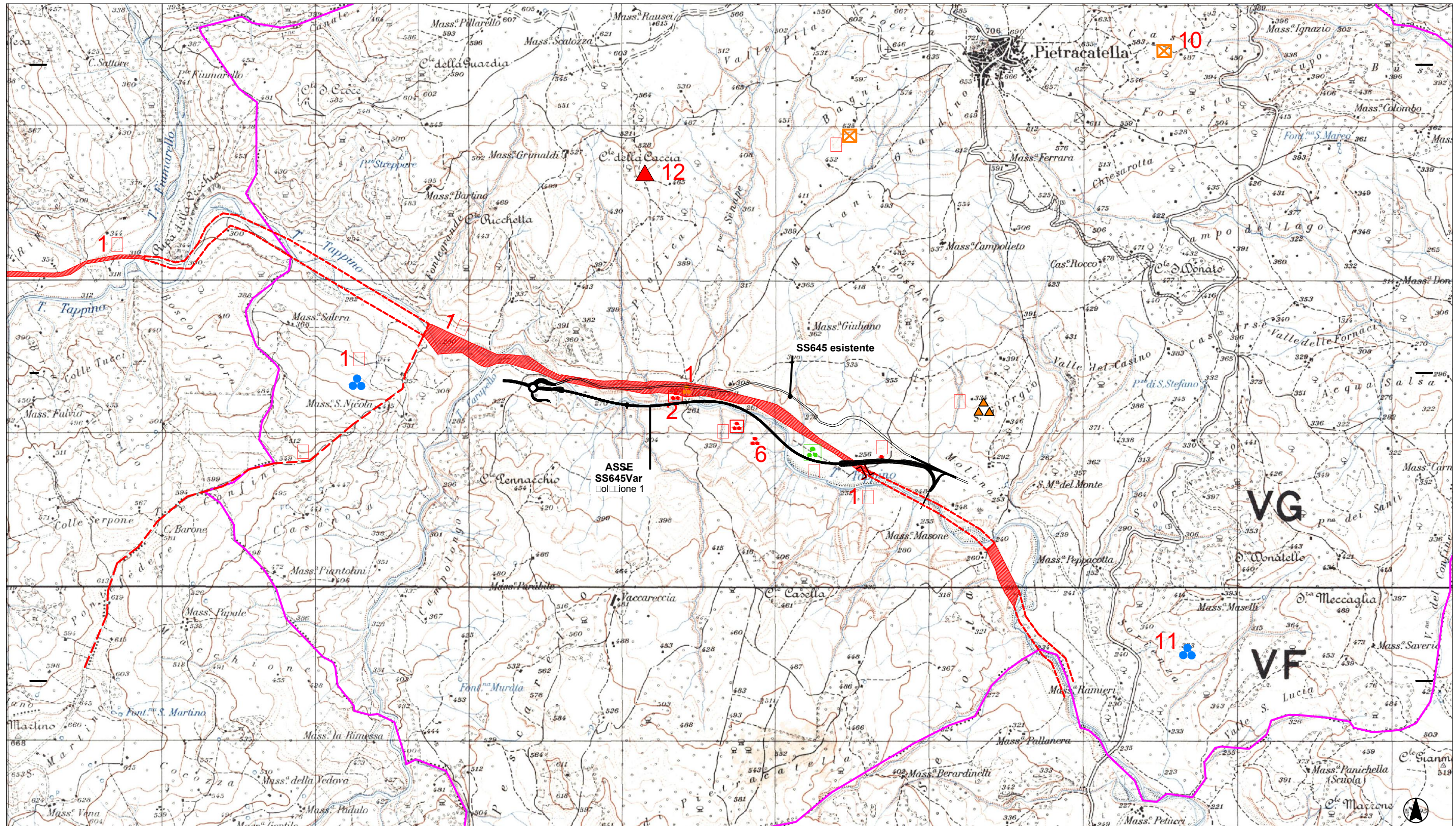

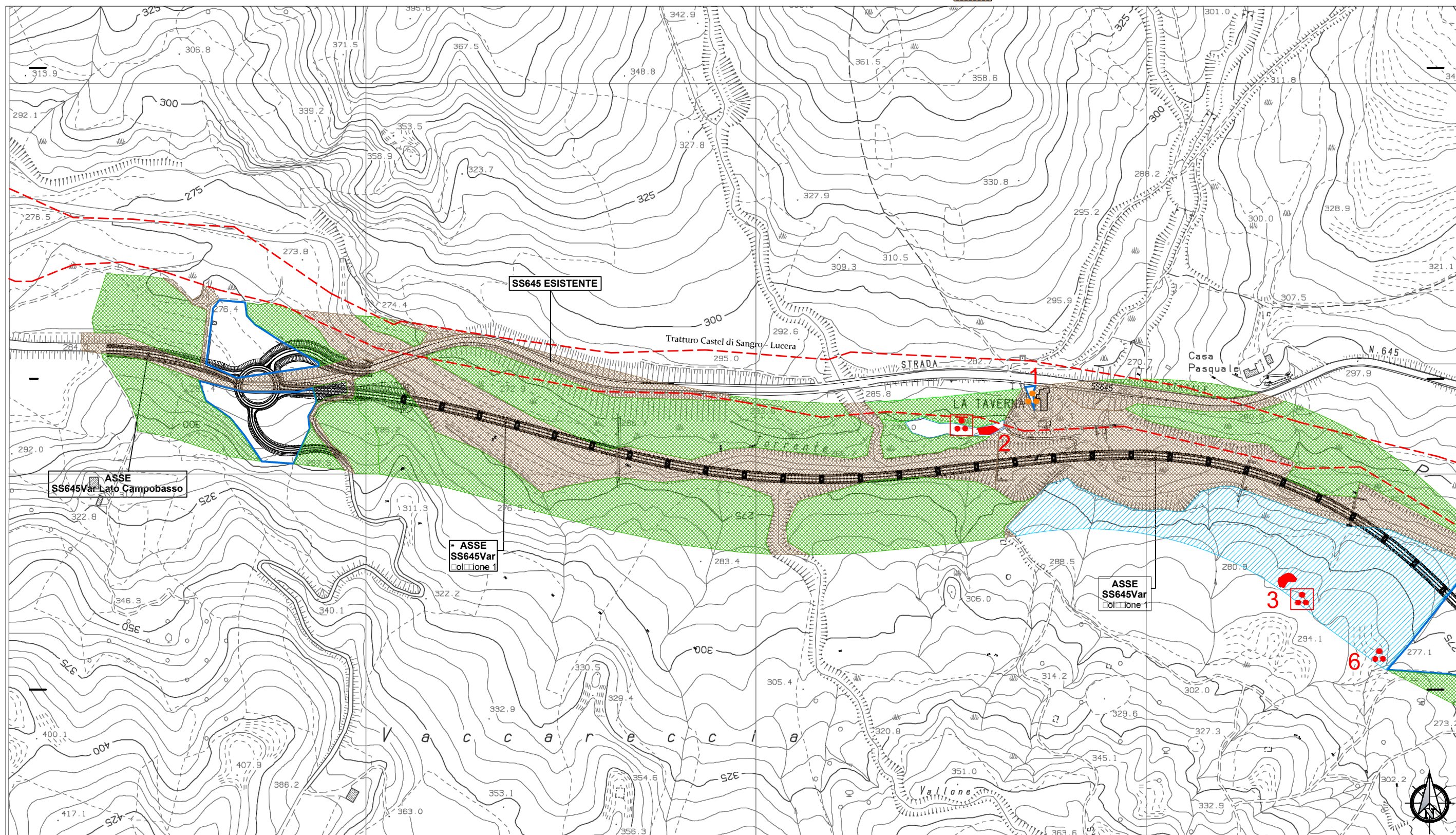
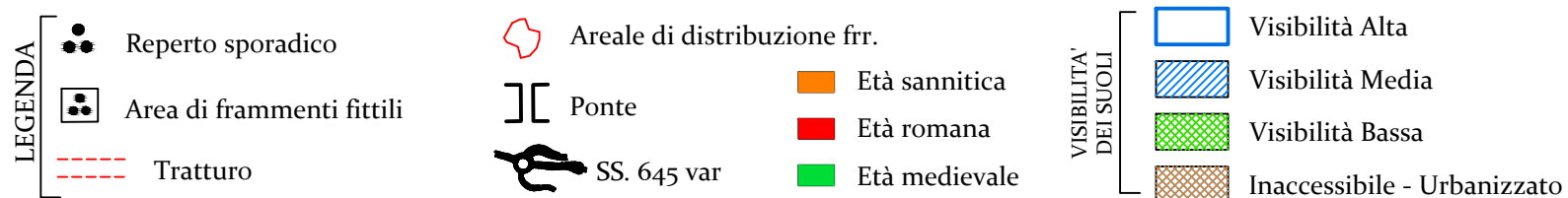

SS. 645 "FONDOVALLE TAPPINO"
Verifica preventiva dell'interesse archeologico (art. 25 Dlsg. 50/2016)
nell'ambito della progettazione della variante del tratto in frana km. 16+600 / 20+000

dott. Archeologo Gerardo Fratianni

CARTA DEI SITI DA RICOGNIZIONE E DELLA VISIBILITÀ DEI SUOLI 1/2

LEGENDA Tratturo Reperto sporadico Area di frammenti fittili	Areale di distribuzione fr. Ponte SS. 645 var	Età sannitica Età romana Età medievale	VISIBILITÀ DEI SUOLI Visibilità Alta Visibilità Media Visibilità Bassa Inaccessibile - Urbanizzato
--	---	--	---

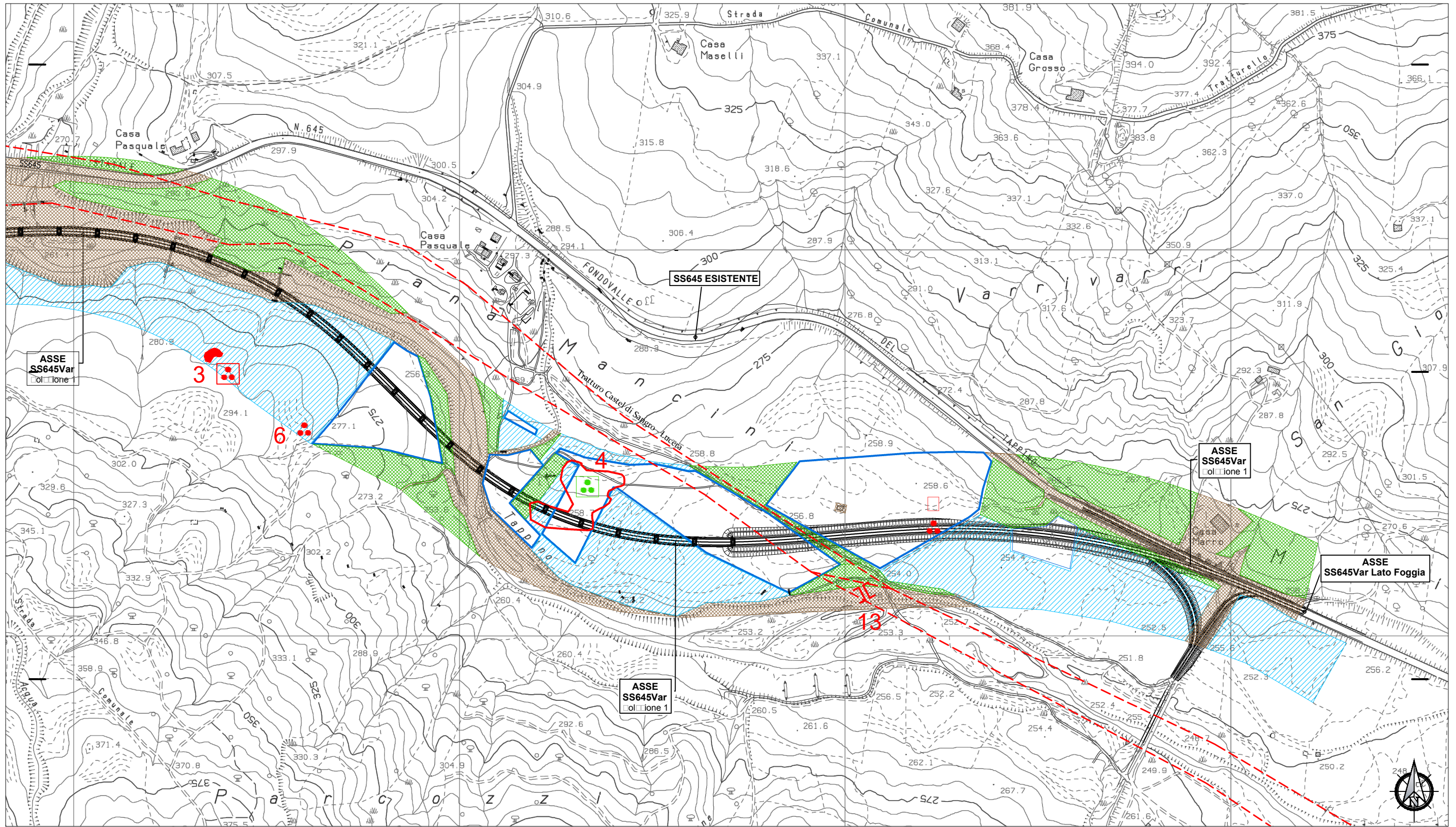

SS. 645 "FONDOVALLE TAPPINO"
Verifica preventiva dell'interesse archeologico (art. 25 Dlsg. 50/2016)
nell'ambito della progettazione della variante del tratto in frana km. 16+600 / 20+000

dott. Archeologo Gerardo Fratianni

CARTA DEI SITI DA RICOGNIZIONE E DELLA VISIBILITÀ DEI SUOLI 2/2

- | | | | | | |
|---------|---------------------------|-----------------------------|---------------|----------------------|---------------|
| LEGENDA | Reperto sporadico | Areale di distribuzione fr. | Età sannitica | RISCHIO ARCHEOLOGICO | Rischio Alto |
| | Area di frammenti fittili | Ponte | Età romana | | Rischio Medio |
| | Tratturo | SS. 645 var | Età medievale | | Rischio Basso |

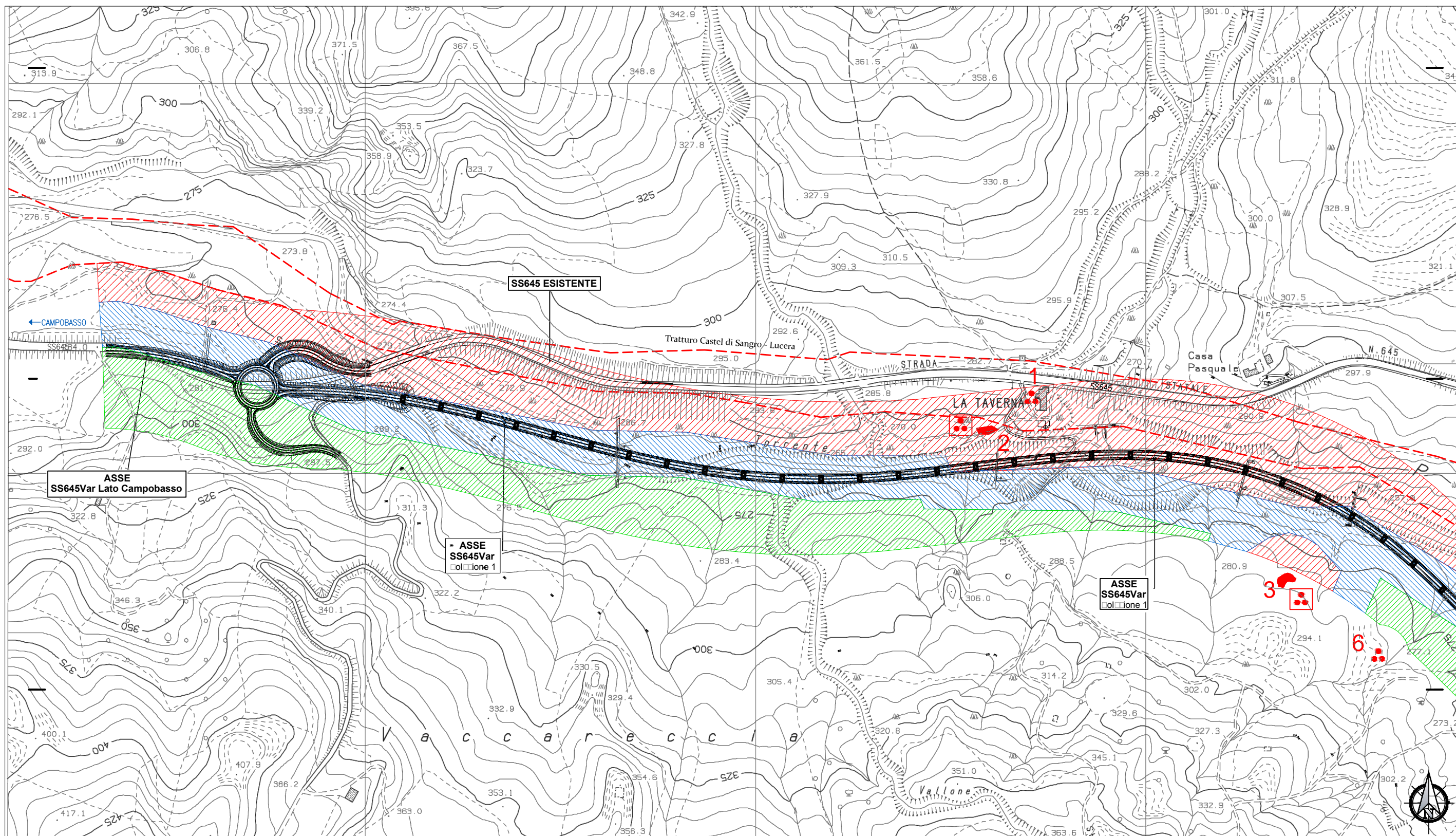

SS. 645 "FONDOVALLE TAPPINO"
Verifica preventiva dell'interesse archeologico (art. 25 Dlsg. 50/2016)
nell'ambito della progettazione della variante del tratto in frana km. 16+600 / 20+000

CARTA DEL RISCHIO ARCHEOLOGICO RELATIVO 1/2

dott. Archeologo Gerardo Fratianni

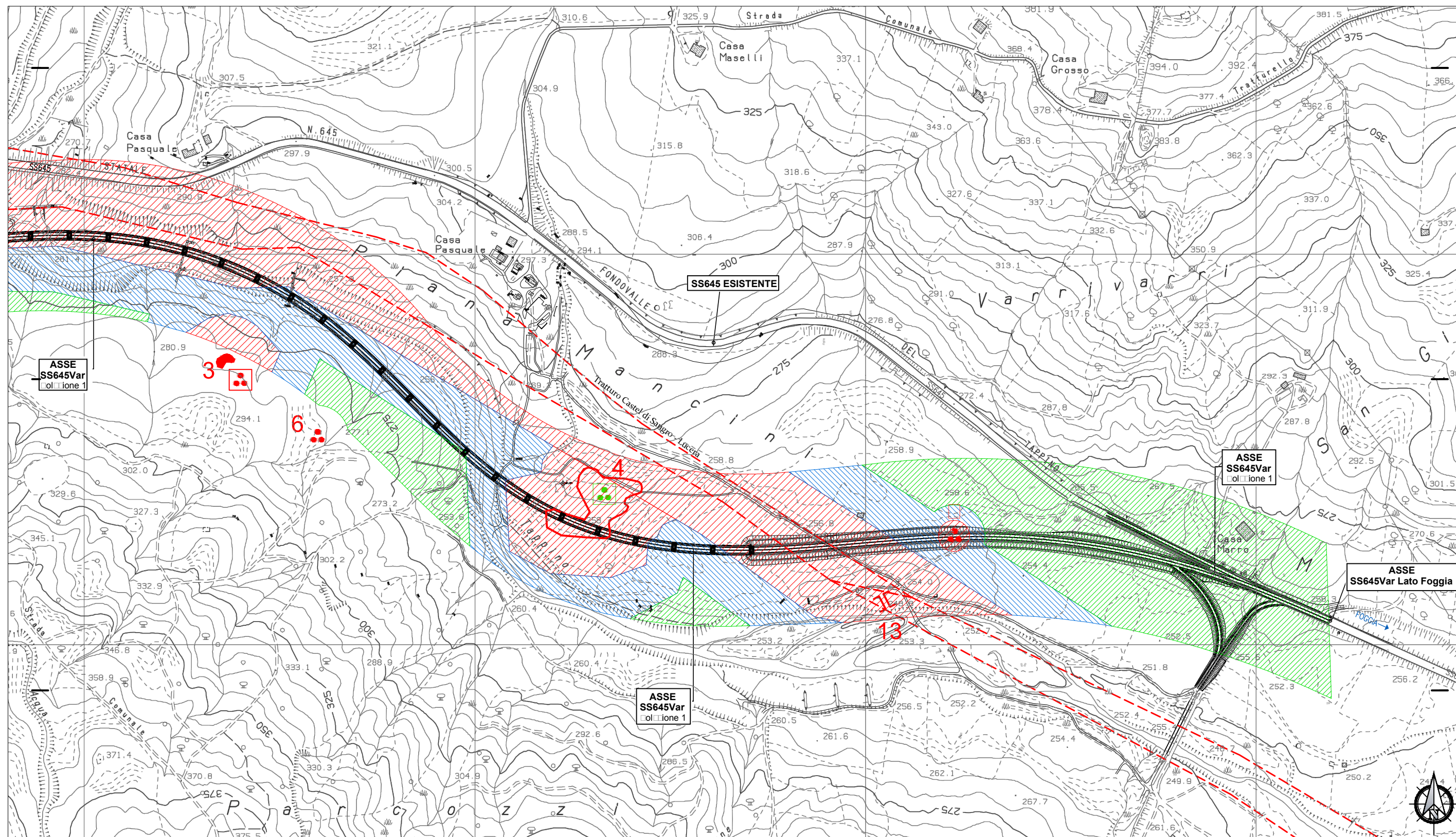
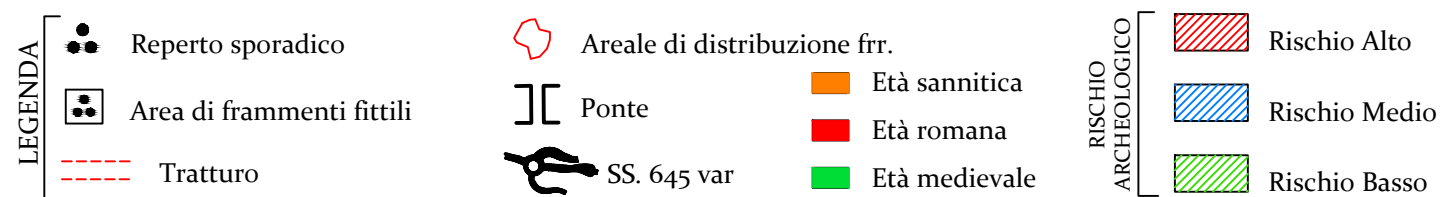

SS. 645 "FONDOVALLE TAPPINO"
Verifica preventiva dell'interesse archeologico (art. 25 Dlsg. 50/2016)
nell'ambito della progettazione della variante del tratto in frana km. 16+600 / 20+000

CARTA DEL RISCHIO ARCHEOLOGICO RELATIVO 2/2

dott. Archeologo Gerardo Fratianni