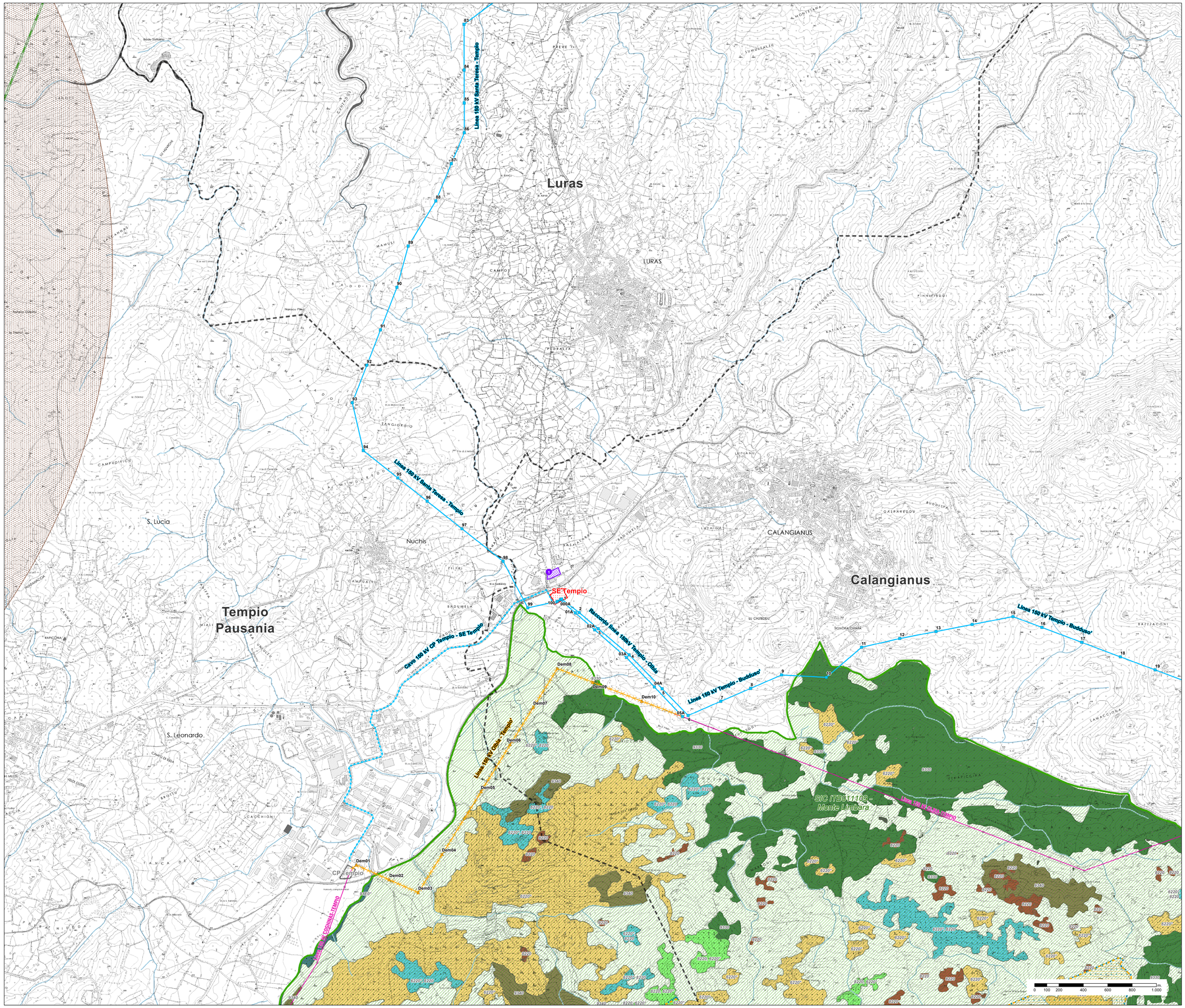

Legenda

N

- Limiti comunali
- Area ubicazione cantieri base
- Nuove Stazioni elettriche 150 kV
- Stazione e CP esistenti
- Nuovi elettrodotti aerei ST 150 kV
- Nuovi elettrodotti interrati 150 kV
- Elettrodotti da demolire

Rete AAT-AT

- Linea aerea 200 kV cc RTN
- Linea aerea 150 kV RTN
- Linea in cavo 150 kV RTN
- Linea in cavo non RTN

AREE DI INTERESSE NATURALISTICO ISTITUZIONALMENTE TUTELATE

- Oasi permanenti di Protezione faunistica e di cattura Istituite
- Oasi permanenti di Protezione faunistica e di cattura proposte
- Monumenti Naturali istituiti L.R. 31/89
- Aree gestione speciale ente foreste
- Aree con presenza di specie animali tutelate da convenzioni internazionali

Chirotterofauna

- Area con presenza di Chirotterofauna Buffer 1 Km
- Area di attenzione per presenza di Chirotterofauna - Buffer 5 Km

RETE NATURA 2000

- SIC - Siti di interesse comunitario
- Fiumi, torrenti, corsi d'acqua

Habitat

- 1120* : Praterie di posidonie (Posidonion oceanicae)
- 1170 : Scogliere
- 1210, 2210, 2240, 2260
- 1240, 5320, 5410, 5430
- 2210 : Dune fisse del litorale del Crucianellion maritimae
- 2250* : Dune costiere con Juniperus spp.
- 2270* : Dune con foreste di Pinus pinea e/o Pinus pinaster
- 2270*, 2250*
- 3280, 92A0*, 92D0
- 3290 : Fiumi mediterranei a flusso intermittente con il Paspalo-Agrostidion
- 5210 : Matorral arborescenti di Juniperus spp.
- 5330 : Arbusteti termo-mediterranei e pre-desertici
- 6220* : Percorsi substeppici di graminacee e piante annue del Thero-Brachypodietea
- 6220*, 6220
- 8220 : Pareti rocciose silicee con vegetazione casmofitica
- 8220, 6220*
- 91E0* : Foreste alluvionali di Alnus glutinosa e Fraxinus excelsior (Alno-Padion, Alnion incanae, Salicion albae)
- 9320 : Foreste di Olea e Ceratonia
- 9330 : Foreste di Quercus suber
- 9340 : Foreste di Quercus ilex e Quercus rotundifolia
- 9340, 8220
- 9380 : Foreste di Ilex aquifolium
- 9380, 9580*
- 9580* : Boschi mediterranei di Taxus baccata

QUADRO D'UNIONE

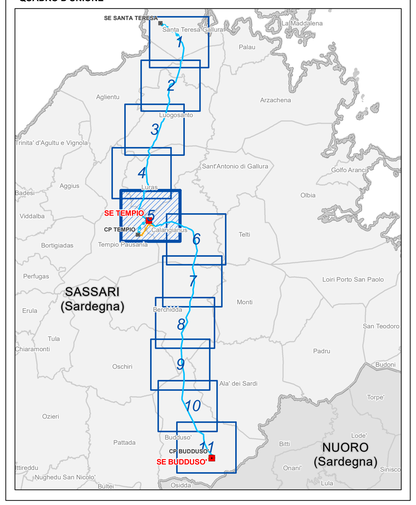

ESTERNO					
	00	20/10/2018	Prima emissione	Geotech-srl	
	N.	DATA	DESCRIZIONE	ELABORATO	

GEOTECH S.r.l.
SOCIETA' DI INGEGNERIA
Località Predda Niedda Str. 18
Tel. 079 2372 - Fax. 079 2372 201
E-mail: info@geotech-srl.it
sito: www.geotech-srl.it

REVISIONI					
	00	20/10/2018	Accettata versione 00	V. Pedacchioni	N. Rivabene
	N.	DATA	DESCRIZIONE	ESAMINATO	ACCETTATO

NUMERO E DATA ORDINE: Incarico 3000059304 del 09.02.2017

MOTIVO DELL'INVIO: ☒ PER ACCETTAZIONE

CODIFICA ELABORATO

DEHX08010BIAM02719_09

Terna Rete Italia
TERNA GROUP

TITOLO ELABORATO

Realizzazione nuovi elettrodotti a 150 kV "Santa Teresa - Tempio" e "Tempio - Buddusò", nuove Stazioni Elettriche a 150kV di "Tempio" e "Buddusò" e relativi raccordi linee"

STUDIO DI IMPATTO AMBIENTALE

Carta Natura 2000, Habitat ed Aree di interesse naturalistico

TIPOLOGIA ELABORATO

ELABORATO CARTOGRAFICO

PROGETTO

Realizzazione nuovi elettrodotti a 150 kV "Santa Teresa - Tempio" e "Tempio - Buddusò", nuove Stazioni Elettriche a 150kV di "Tempio" e "Buddusò" e relativi raccordi linee"

NOME DEL FILE	FORMATO	SCALA	FOGLIO
DEHX08010BIAM02719_09_5 Carta Natura 2000, Habitat ed Aree di interesse naturalistico.pdf	A0	1:10.000	5/11

Questo documento contiene informazioni di proprietà Terna SpA e deve essere utilizzato esclusivamente dal destinatario in relazione alle finalità per le quali è stato ricevuto. E' vietata qualsiasi forma di riproduzione o divulgazione senza l'esplicito consenso di Terna SpA.

This document contains information proprietary to TERNA S.p.A. and it will have to be used exclusively for the purposes for which it has been furnished. Whichever shape of spreading or reproduction without the written permission of TERNA S.p.A. is prohibit.