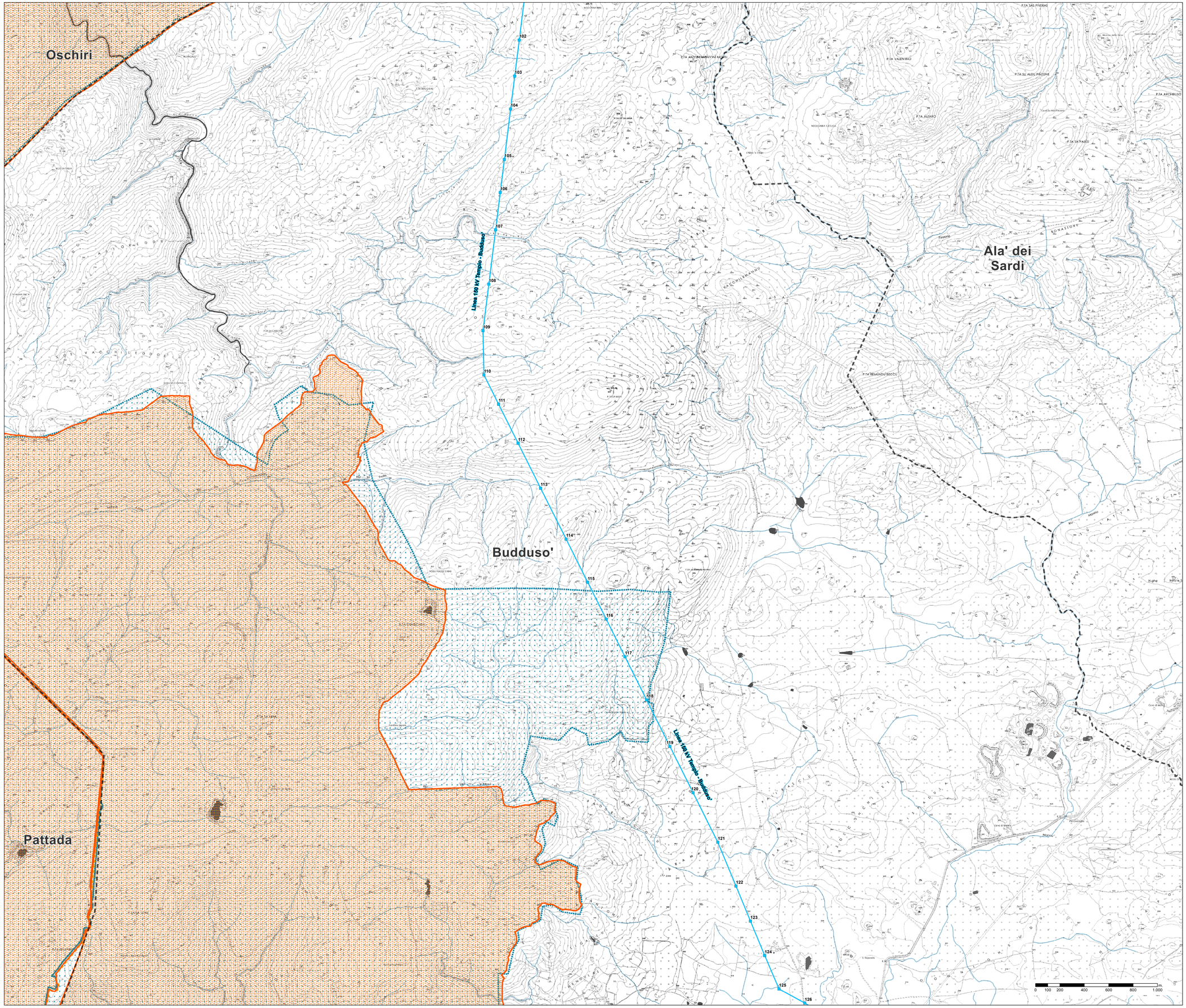

Legenda

- Limiti comunali
- Area ubicazione cantieri base
- Nuove Stazioni elettriche 150 kV
- Stazione e CP esistenti
- Nuovi elettrodotti aerei ST 150 kV
- Nuovi elettrodotti interrati 150 kV
- Elettrodotti da demolire

Rete AAT-AT

- Linea aerea 200 kV cc RTN
- Linea aerea 150 kV RTN
- Linea in cavo 150 kV RTN
- Linea in cavo non RTN

AREE DI INTERESSE NATURALISTICO ISTITUZIONALMENTE TUTELATE

- Oasi permanenti di Protezione faunistica e di cattura Istituite
- Oasi permanenti di Protezione faunistica e di cattura proposte
- Monumenti Naturali istituiti L.R. 31/89
- Aree gestione speciale ente foreste
- Aree con presenza di specie animali tutelate da convenzioni internazionali

Chirotterofauna

- Area con presenza di Chirotterofauna Buffer 1 Km
- Area di attenzione per. presenza di Chirotterofauna - Buffer 5 Km

RETE NATURA 2000

- SIC - Siti di interesse comunitario
- Fiumi, torrenti, corsi d'acqua

Habitat

- Habitat 1120* : Praterie di posidonie (Posidonion oceanicae)
- Habitat 6220* : Percorsi substeppici di graminacee e piante annue del Thero-Brachypodietea
- Habitat 1170 : Scogliere
- Habitat 6220*, 6220
- Habitat 1210, 2210, 2240, 2260
- Habitat 8220 : Pareti rocciose silicee con vegetazione casmofitica
- Habitat 1240, 5320, 5410, 5430
- Habitat 8220, 6220*
- Habitat 2210 : Dune fisse del litorale del Crucianellion maritimae
- Habitat 91E0* : Foreste alluvionali di Alnus glutinosa e Fraxinus excelsior (Alno-Padion, Alnion incanae, Salicion albae)
- Habitat 2250* : Dune costiere con Juniperus spp.
- Habitat 9320 : Foreste di Olea e Ceratonia
- Habitat 2270* : Dune con foreste di Pinus pinea e/o Pinus pinaster
- Habitat 9330 : Foreste di Quercus suber
- Habitat 2270*, 2250*
- Habitat 9340 : Foreste di Quercus ilex e Quercus rotundifolia
- Habitat 3280, 92A0*, 92D0
- Habitat 9340, 8220
- Habitat 3290 : Fiumi mediterranei a flusso intermittente con il Paspalo-Agrostidion
- Habitat 9380 : Foreste di Ilex aquifolium
- Habitat 5210 : Matorral arborescenti di Juniperus spp.
- Habitat 9380, 9580*
- Habitat 5330 : Arbusteti termo-mediterranei e pre-desertici
- Habitat 9580* : Boschi mediterranei di Taxus baccata

QUADRO D'UNIONE

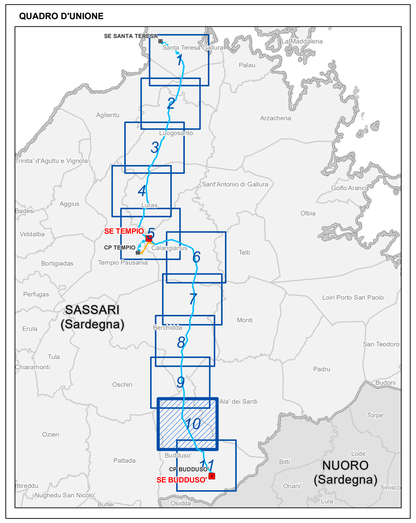

ESTERNO	00	20/10/2018	Prima emissione	Geotech-srl
	N.	DATA	DESCRIZIONE	ELABORATO

GEOTECH S.r.l.
SOCIETA' DI INGEGNERIA
Via Nazl. 7 Montegrino (VCO)
Tel. e fax: +39 0332 530 200
E-mail: info@geotech.srl.it
sito: www.geotech.srl.it

REVISIONI				
	00	20/10/2018	Accettata versione 00	V. Pedacchioni / N. Rivabene
	N.	DATA	DESCRIZIONE	ESAMINATO / ACCETTATO

NUMERO E DATA ORDINE: Incarico 3000059304 del 09.02.2017

MOTIVO DELL'INVIO: ☒ PER ACCETTAZIONE

CODIFICA ELABORATO

DEHX08010BIAM02719_09

Terna Rete Italia — TERNA GROUP

TITOLO ELABORATO

Realizzazione nuovi elettrodotti a 150 kV "Santa Teresa - Tempio" e "Tempio - Buddusò", nuove Stazioni Elettriche a 150kV di "Tempio" e "Buddusò" e relativi raccordi linee"

STUDIO DI IMPATTO AMBIENTALE

Carta Natura 2000, Habitat ed Aree di interesse naturalistico

TIPOLOGIA ELABORATO

ELABORATO CARTOGRAFICO

PROGETTO

Realizzazione nuovi elettrodotti a 150 kV "Santa Teresa - Tempio" e "Tempio - Buddusò", nuove Stazioni Elettriche a 150kV di "Tempio" e "Buddusò" e relativi raccordi linee"

NOME DEL FILE	FORMATO	SCALA	FOGLIO
DEHX08010BIAM02719_09_10 Carta Natura 2000, Habitat ed Aree di interesse naturalistico.pdf	A0	1:10.000	10/11

Questo documento contiene informazioni di proprietà Terna SpA e deve essere utilizzato esclusivamente dal destinatario in relazione alle finalità per le quali è stato ricevuto. E' vietata qualsiasi forma di riproduzione o divulgazione senza l'esplicito consenso di Terna SpA.
This document contains information proprietary to TERNA S.p.A. and it will have to be used exclusively for the purposes for which it has been furnished. Whichever shape of spreading or reproduction without the written permission of TERNA S p.A. is prohibit.