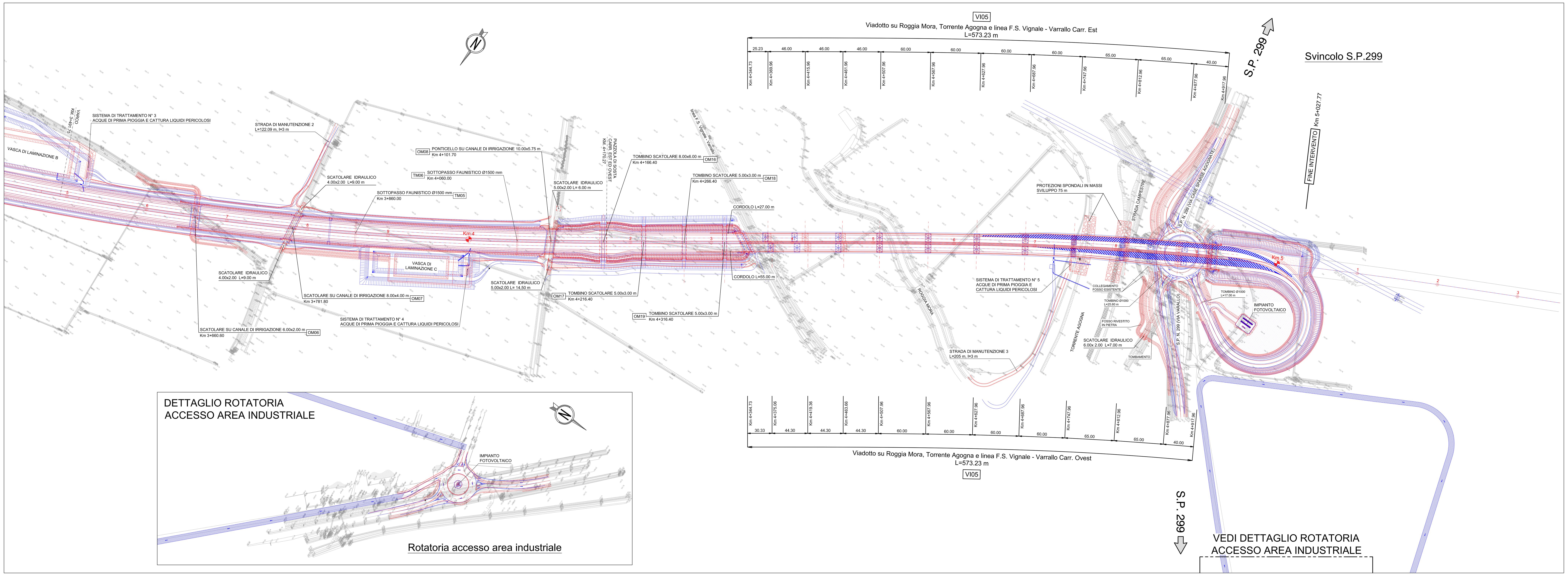

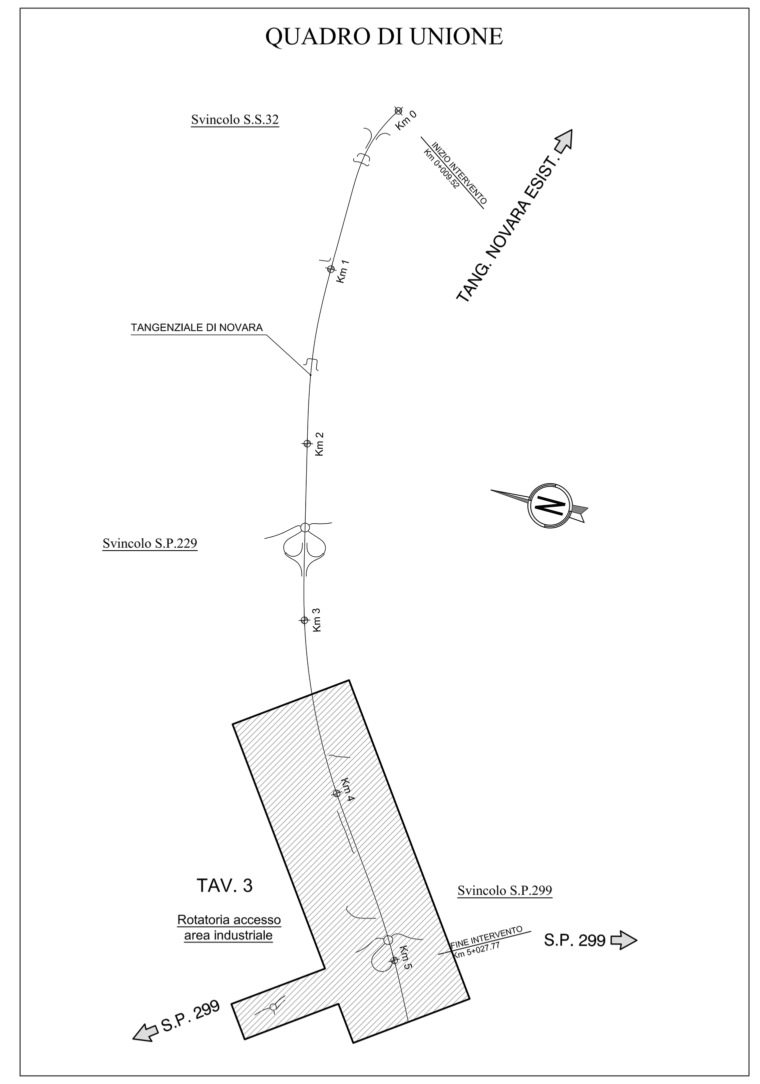

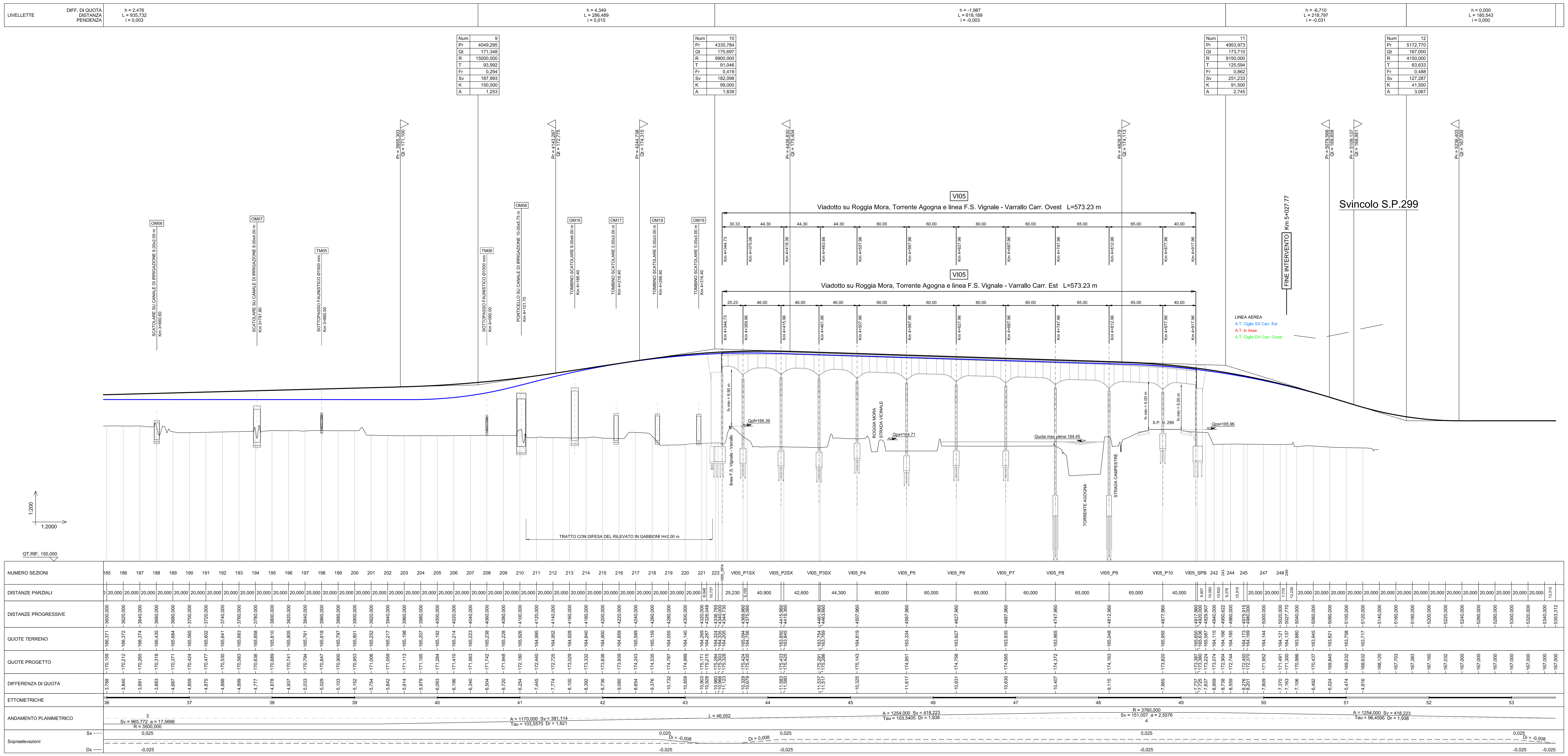

	PROGETTO ESECUTIVO
	PROGETTO DEFINITIVO

anas
GRUPPO FS ITALIANE
Direzione Progettazione e Realizzazione Lavori

COMPLETAMENTO E OTTIMIZZAZIONE DELLA TORINO-MILANO CON LA VIABILITA' LOCALE MEDIANTE INTERCONNESSIONE TRA S.S.32 E S.P.299 TANGENZIALE DI NOVARA LOTTO "0" E LOTTO "1"

PROGETTO ESECUTIVO — COD. TO166 — CUP: F34E06000030001

PROGETTAZIONE: ANAS - DIREZIONE PROGETTAZIONE E REALIZZAZIONE LAVORI

IMPRESA: A.T.I.
Mandataria: EdilMaco
Mandante: giugliano
Direttore Tecnico A.T.I. Ing. A. Ridella

A.T.I. DI PROGETTAZIONE
Mandataria: S.T.E. s.r.l. Structure and Transport Engineering
Direttore Tecnico Ing. E. Moroni
Mandante: Dott. Arch. Elisa Lucia ZANETTA
Ordine Architetti P.P.C. Provincia di Novara e Verbano-Curso-Ossola n.1400
Mandante: Dott. Ing. Matteo POLETTI
Ordine degli Ingegneri Provincia di Novara n.2310/A

RESPONSABILE INTEGRAZIONE PRESTAZIONI SPECIALISTICHE
Ing. Francesco M. La Camera
IL GEOLOGO
Dott. Geol. Maria Bruno
COORDINATORE PER LA SICUREZZA IN FASE DI PROGETTAZIONE
Ing. Francesco M. La Camera
IL RESPONSABILE DEL PROCEDIMENTO
Ing. Marcello Buonamico

ELABORATI GENERALI
Planimetria e Profilo di confronto PD/PE - Tav.3

CODICE PROGETTO	NOME FILE	REVISIONE	SCALA
PROGETTO DPTO02 E 1801	000_T00_EG00_GEN_PF03_B 000T00EG00GENPF03	B	1:2.000/200

REV.	DESCRIZIONE	DATA	REDATTO	VERIFICATO	APPROVATO
D					
C					
B	EMISSIONE PER ISTRUTTORIA	OTTOBRE 2018	ZANELLA	LA CAMERA	RIDELLA
A	PRIMA EMISSIONE	APRILE 2018	ZANELLA	LA CAMERA	RIDELLA