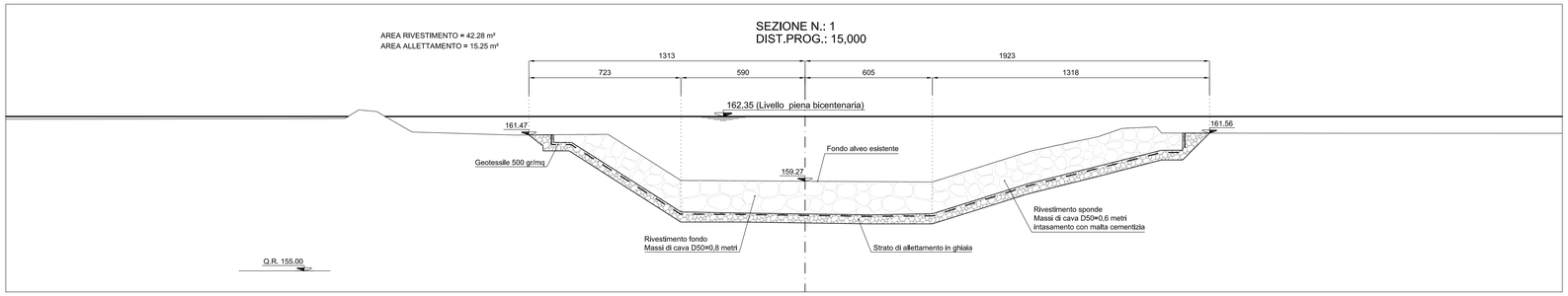

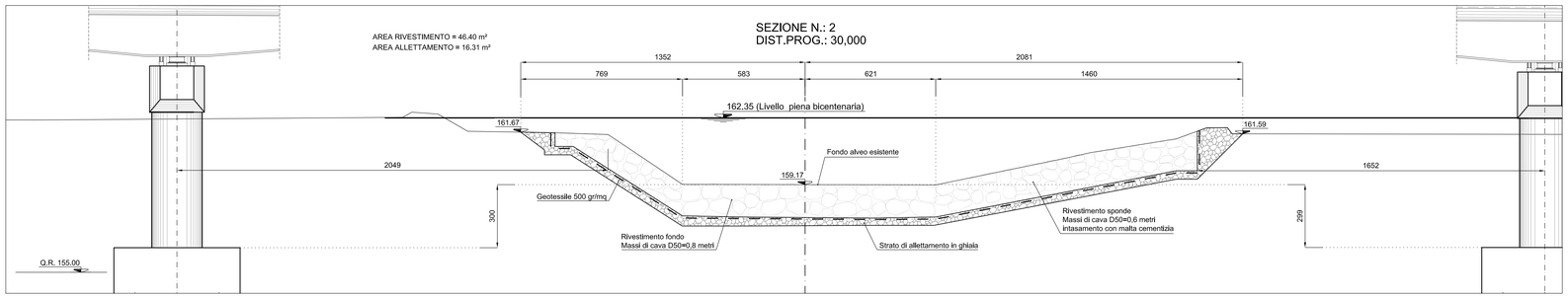

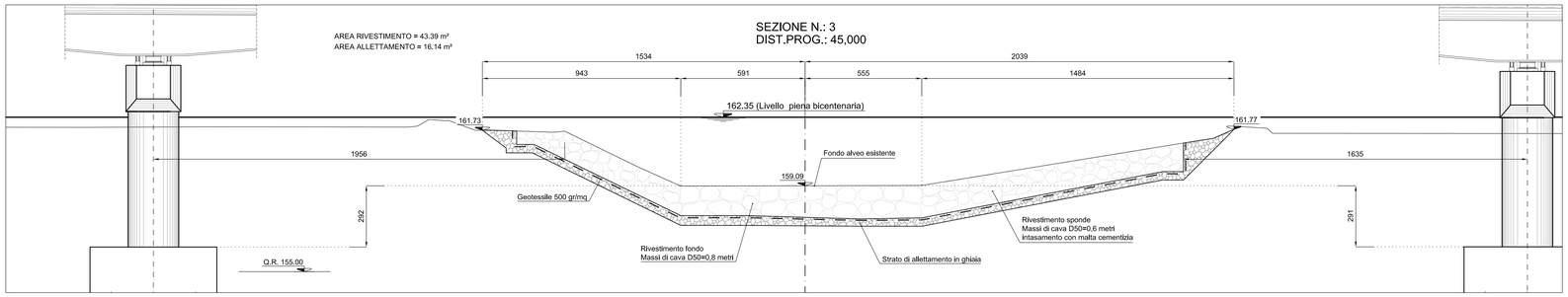

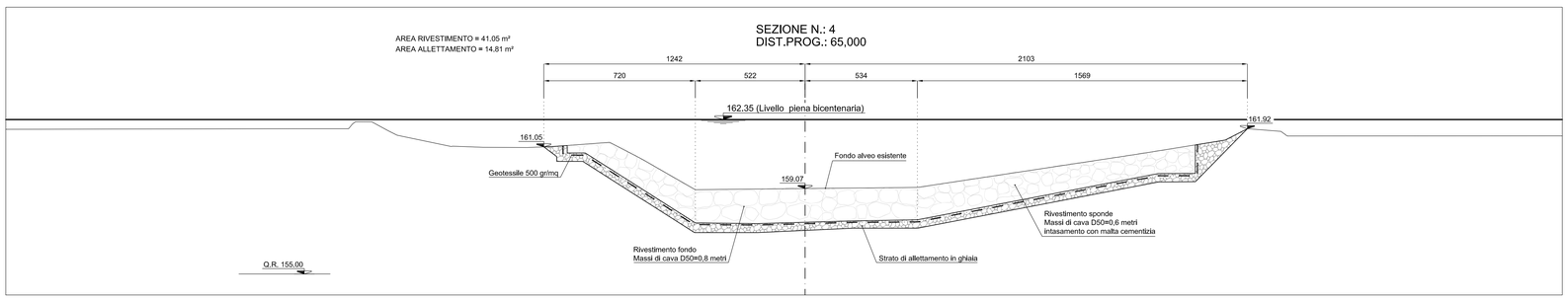

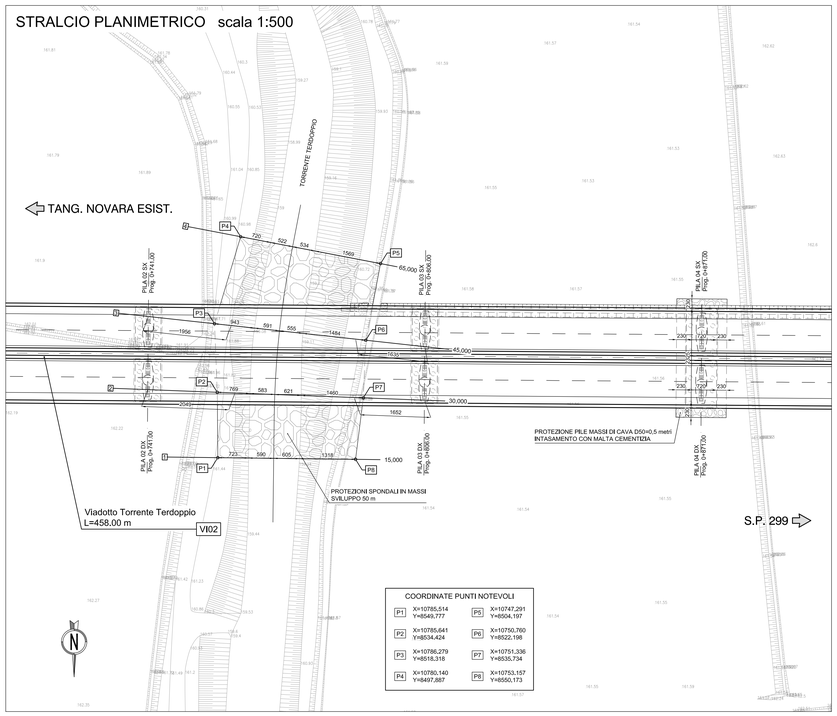

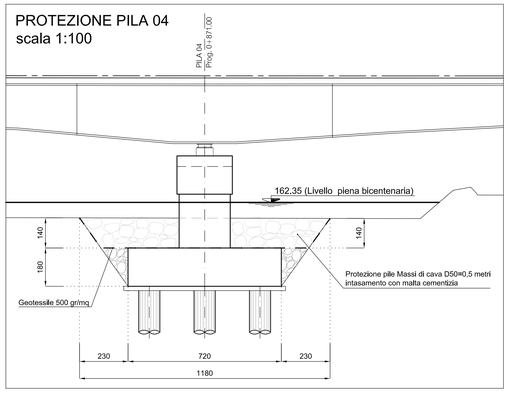

anas
GRUPPO FS ITALIANE

Direzione Progettazione e Realizzazione Lavori

COMPLETAMENTO E OTTIMIZZAZIONE DELLA TORINO-MILANO CON LA VIABILITA' LOCALE MEDIANTE INTERCONNESSIONE TRA S.S.32 E S.P.299 TANGENZIALE DI NOVARA
LOTTO "0" E LOTTO "1"

PROGETTO ESECUTIVO | COD. TO166 | CUP: F34E06000030001

PROGETTAZIONE: ANAS - DIREZIONE PROGETTAZIONE E REALIZZAZIONE LAVORI

IMPRESA: A.T.I.
Mandataria:
Edilmes
Mandante:
giugliano
Direttore Tecnico A.T.I.
Ing. A. Ridella

A.T.I. DI PROGETTAZIONE
Mandataria:
S.T.E. s.r.l.
Structure and Transport Engineering
Direttore Tecnico
Ing. E. Moroni
Mandante:
Dott. Arch. Elisa Lucia ZANETTA
Ordine Architetti P.P.C. Provincia di Novara e Verbano-Cusio-Ossola n.1400
Mandante:
Dott. Ing. Matteo POLETTI
Ordine degli Ingegneri Provincia di Novara n.2315/A

RESPONSABILE INTEGRAZIONE PRESTAZIONI SPECIALISTICHE
Ing. Francesco M. La Camera

IL GEOLOGO
Dott. Geol. Maria Bruno

COORDINATORE PER LA SICUREZZA IN FASE DI PROGETTAZIONE
Ing. Francesco M. La Camera

IL RESPONSABILE DEL PROCEDIMENTO
Ing. Marcello Buonamico

IDROLOGIA E IDRAULICA
Sistemazioni idrauliche torrente Terdoppio

CODICE PROGETTO (PROGETTO)	NOME FILE	REVISIONE	SCALA
DPTO02 E 1801	000_T00_ID00_IDR_DI05_B 0 0 0 T 0 0 I D 0 0 I D R D I 0 5	B	Varie

REV.	DESCRIZIONE	DATA	REDATTO	VERIFICATO	APPROVATO
D					
C					
B	EMISSIONE PER ISTRUTTORIA	OTTOBRE 2018	ZANELLA	LA CAMERA	RIDELLA
A	PRIMA EMISSIONE	APRILE 2018	ZANELLA	LA CAMERA	RIDELLA