

STRALCIO PLANIMETRICO
scala 1:200

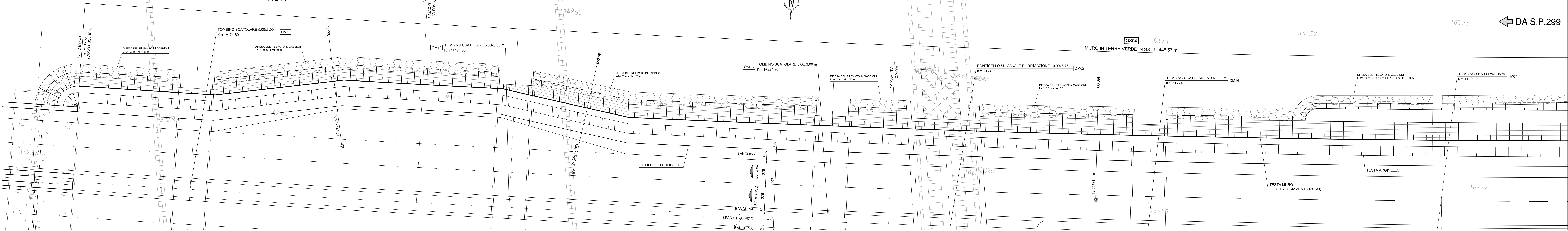

PROSPETTO
scala 1:200

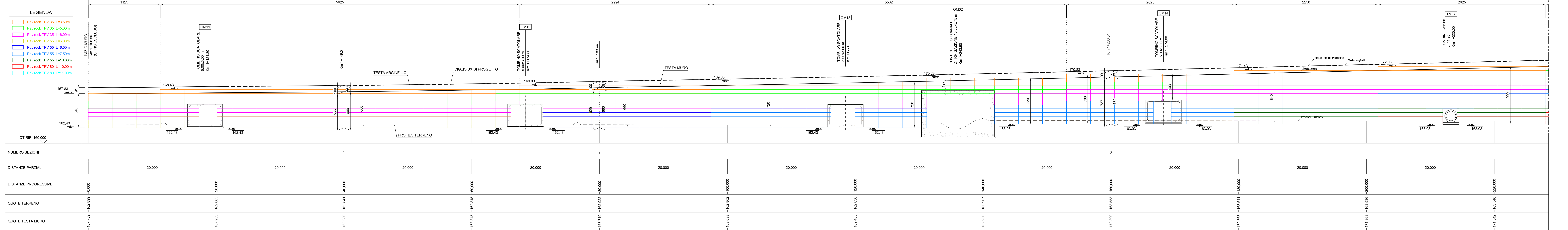

STRALCIO PLANIMETRICO
scala 1:200

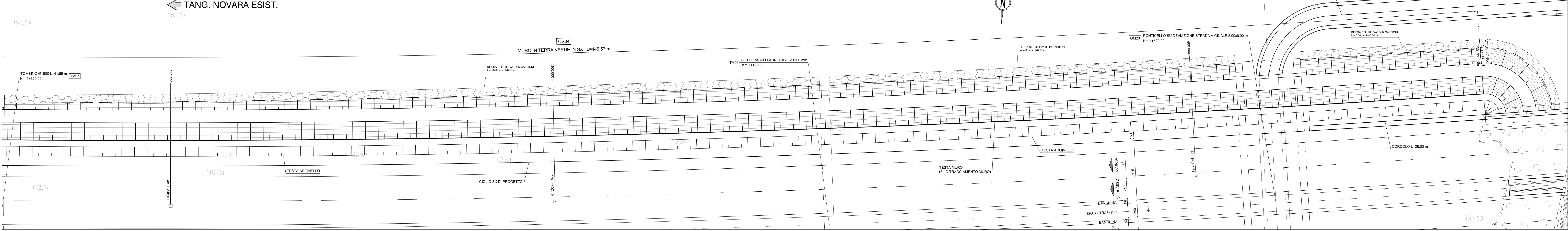

PROSPETTO
scala 1:200

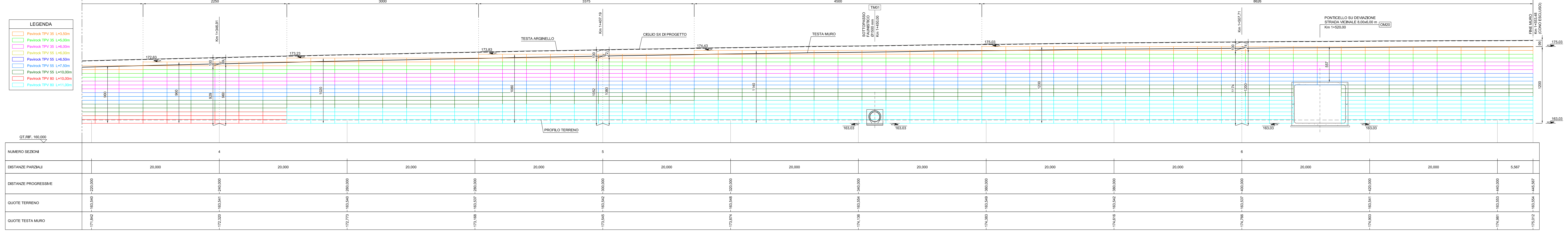

Sviluppo Superfici Paramento Muro T.V.

| ALTEZZA MURO T.V. | SUPERFICIE VERTICALE (mq) | SUPERFICIE SUPERFICIALE (mq) |
|-------------------|---------------------------|------------------------------|
| H80 | 63,75 | 67,03 |
| H800 | 310,16 | 342,22 |
| H800 | 183,92 | 202,93 |
| H720 | 320,08 | 353,17 |
| H780 | 183,76 | 202,78 |
| H840 | 198,00 | 208,54 |
| H900 | 236,25 | 260,67 |
| H960 | 216,00 | 238,33 |
| H1020 | 306,00 | 337,63 |
| H1080 | 364,50 | 402,18 |
| H1140 | 513,00 | 566,03 |
| H1200 | 578,52 | 630,66 |

NOTA:
- PER I MATERIALI E LE PRESCRIZIONI VEDI TAV. T00_OM00_STR_SC01_B

Sanas
GRUPPO FS ITALIANE Direzione Progettazione e Realizzazione Lavori

COMPLETAMENTO E OTTIMIZZAZIONE DELLA TORINO-MILANO CON LA VIABILITA' LOCALE MEDIANTE INTERCONNESSIONE TRA S.S.32 E S.P.299 TANGENZIALE DI NOVARA LOTTO "0" E LOTTO "1"

PROGETTO ESECUTIVO cod. TO166 CUP: F34E0600000001

PROGETTAZIONE: **ANAS - DIREZIONE PROGETTAZIONE E REALIZZAZIONE LAVORI**

IMPRESA S.r.l. Mandatario: **Eni** A.T.I. DI PROGETTAZIONE: **S.T.E. s.r.l.** (Strutture and Transport Engineering) Direzione Torino A.T.I. Ing. A. Rosta. Mandatario: **Dot. Arch. Elisa Lucia ZANETTA** (Coordinatore P.F.C. Provincia di Novara - Verbania-Custo-Costa n.1400) Mandatario: **Dot. Ing. MARCO POLETTI** (Direttore degli Impianti Provinciali di Novara n.2310A)

RESPONSABILE INTEGRAZIONE PRESTAZIONI SPECIALISTICHE: **Ing. Francesco M. La Camera** (Geom. Mario Bruno) **IL GEOLOGO: Dot. Geol. Mario Bruno**

COORDINATORE PER LA SICUREZZA IN FASE DI PROGETTAZIONE: **Ing. Francesco M. La Camera** **IL RESPONSABILE DEL PROCEDIMENTO: Ing. Marcello Buonomo**

OPERE D'ARTE MINORI
Muro in terra verde OS04
Planimetria e profilo

| COPIE PROGETTO | NOME FILE | REVISIONE | SCALA |
|----------------|---------------------------|------------------|------------------------------|
| PROGETTO | 000_T00_OS04_STR_D01_B | | |
| DPT002 | 1801 | 000T00OS04STRD01 | B |
| D | | | |
| C | | | |
| B | EMISSIONE PER ISTRUTTORIA | OTTOBRE 2019 | DANELLA LA GOMERA |
| A | PRIMA EMISSIONE | APRILE 2018 | DANELLA LA GOMERA |
| REV. | DESCRIZIONE | DATA | REDATTO VERIFICATO APPROVATO |