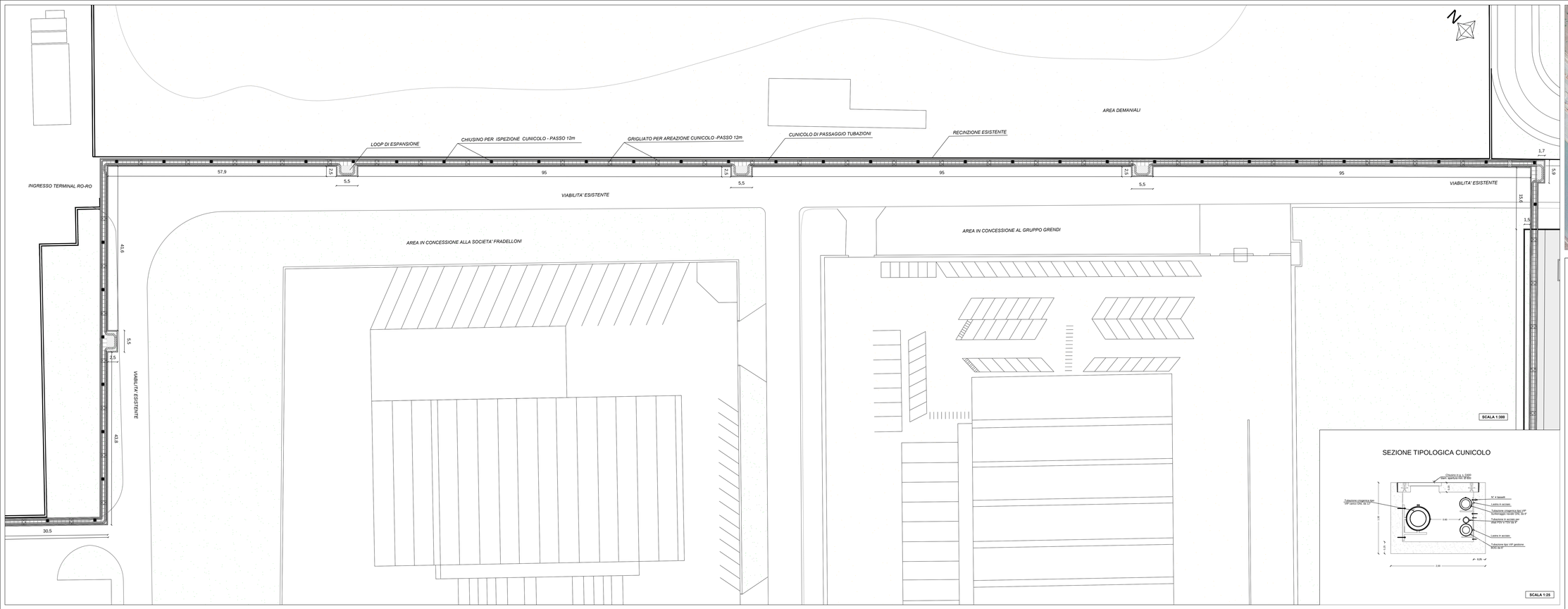

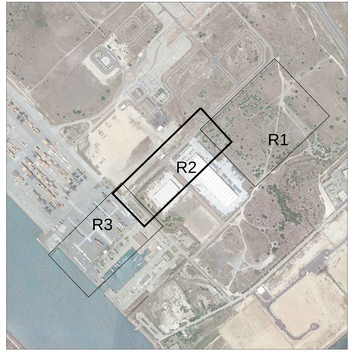

ISGAS ENERGIT MULTIUTILITIES S.p.A.

Sede Legale Via Italia n° 167 - 09125 Cagliari

L'Amministratore Delegato: Dott. Giuseppe Deroma

TERMINAL GNL NEL PORTO CANALE DI CAGLIARI
PROGETTO AUTORIZZATIVO

TERMINAL GNL NEL PORTO CANALE DI CAGLIARI
PROGETTO AUTORIZZATIVO

Progettazione

Società di ingegneria incaricata per la progettazione

COSIN S.r.l.
SOCIETÀ DI INGEGNERIA UNIPERSONALE
09134 CAGLIARI - via SAN TOMMASO D'AQUINO 18
Tel. 070 / 4194210 Cell. 3384873185
info@cosin.it
P.IVA 03542130925

Progettista e responsabile per l'integrazione fra le varie prestazioni specialistiche

Ing. Giuseppe Dettula

ORDINE INGEGNERI
PROVINCIA DI CAGLIARI
N. 4225
Dott. Ing. Giuseppe DEUTULA

Gruppo di lavoro COSIN S.r.l.

Geologia e geotecnica
Geol. Alberto Gorini

Opere Civili
Ing. Nicola Marras

Studio di impatto ambientale
Ing. Emanuela Corona

Fotosimulazioni
Arch. Daniele Nurra

Archeologia
Archeol. Anna Luisa Sanna

Consulenze specialistiche:

Rapporto preliminare di sicurezza
Società ICARO S.r.l.

Opere antincendio
Ing. Fortunato Gangemi

Opere Marittime
Ing. Giovanni Spissu

Opere Strutturali
Ing. Francesco Fiori

Studio di impatto Acustico
Ing. Antonio Dedoni

PLANIMETRIA DI DETTAGLIO PERCORSO TUBAZIONI DI TRASFERIMENTO

3 - PLANIMETRIE DI PROGETTO TERMINAL GNL

NOME FILE	SCALA
D_03_PL_07_TUB_R01	1:300
CODICE ELAB. D 0 3 P L 0 7 T U B R 0 1 REV. B	

REV.	DESCRIZIONE	DATA	REDATTO	VERIFICATO	APPROVATO
B	EMISSIONE A SEGUITO RICHIESTA INTEGRAZIONI DEL COMANDO PROVINCIALE DEI VIGILI DEL FUOCO DI CAGLIARI PREOT. 20147-2018-A2 REGISTRO UFFICIALE U 0020020 DI 11-12-2017	Dicembre 2017	Marras	Deittala	Deittala
A	PRIMA EMISSIONE	Ottobre 2017	Marras	Deittala	Deittala