

SEZIONE TRASVERSALE B - B  
SCALA 1:100

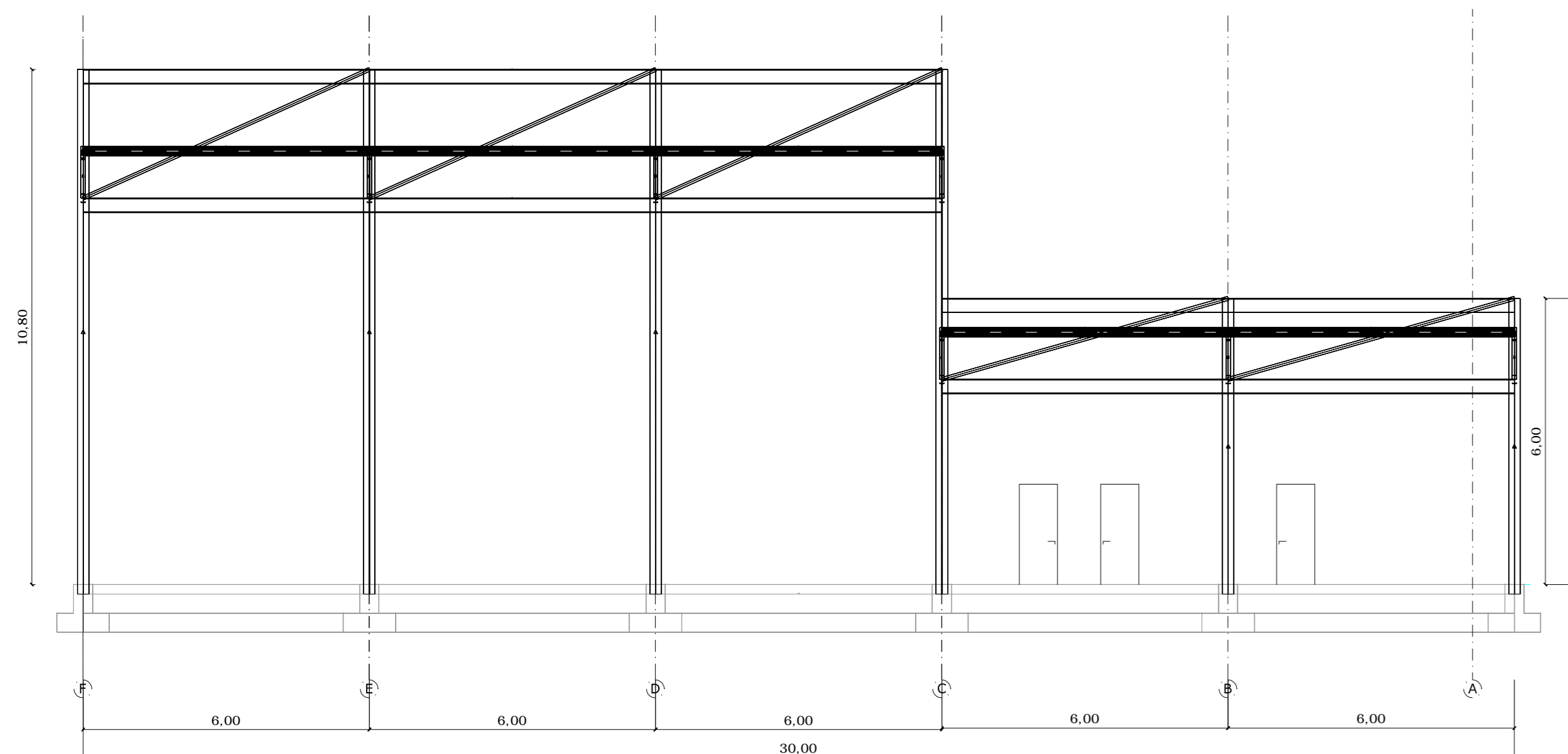

PROSPETTO SUL FILO 3  
SCALA 1:100

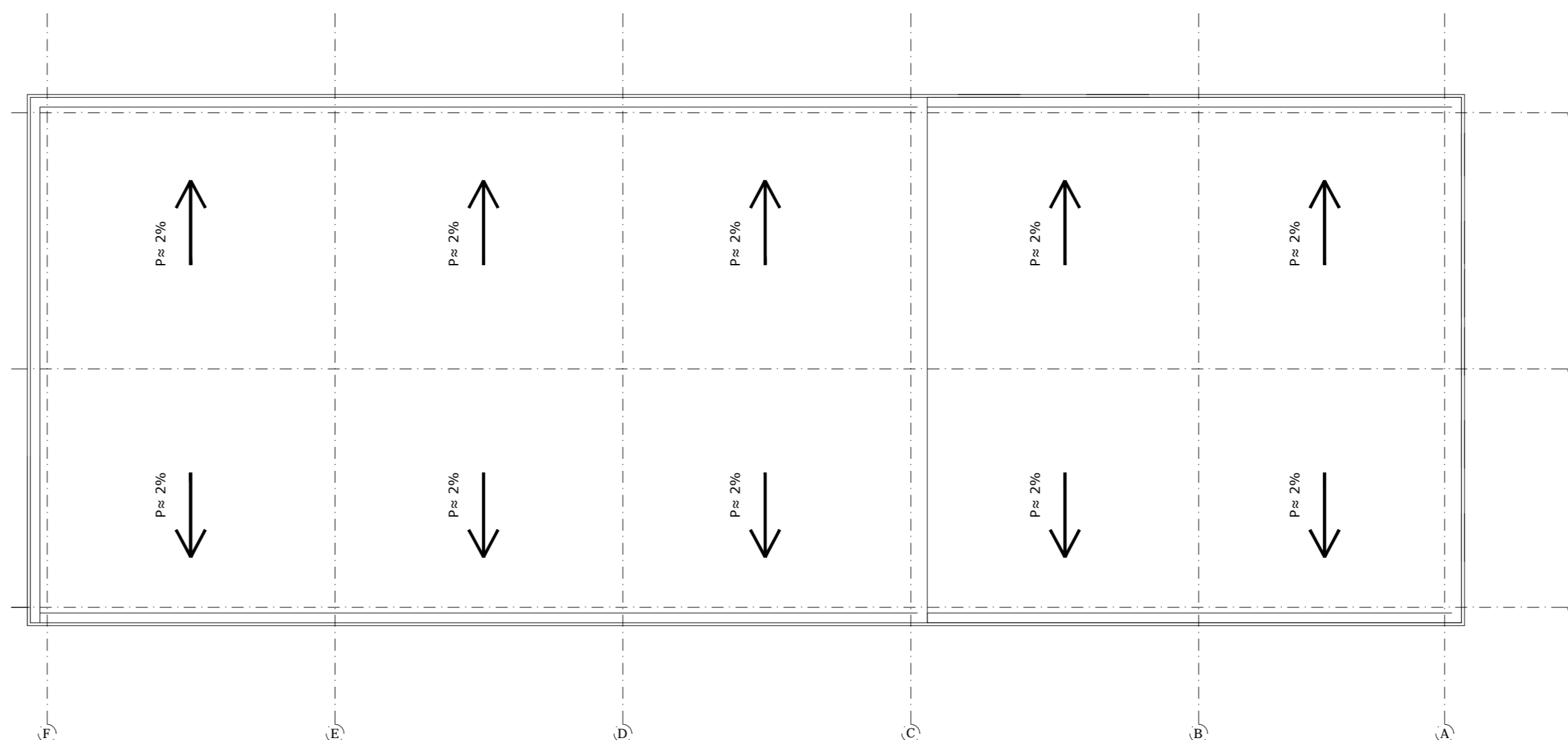
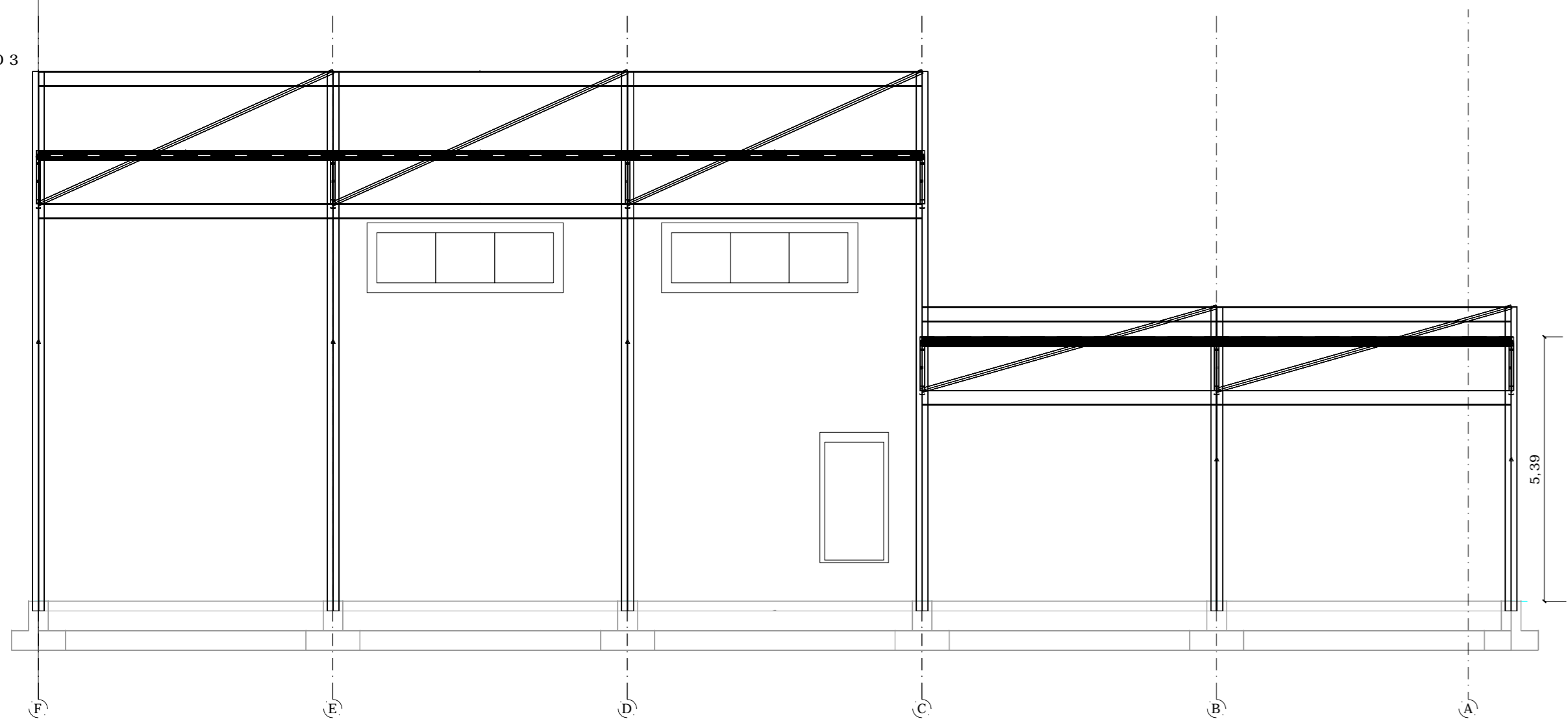

SEZIONE TRASVERSALE A - A  
SCALA 1:100

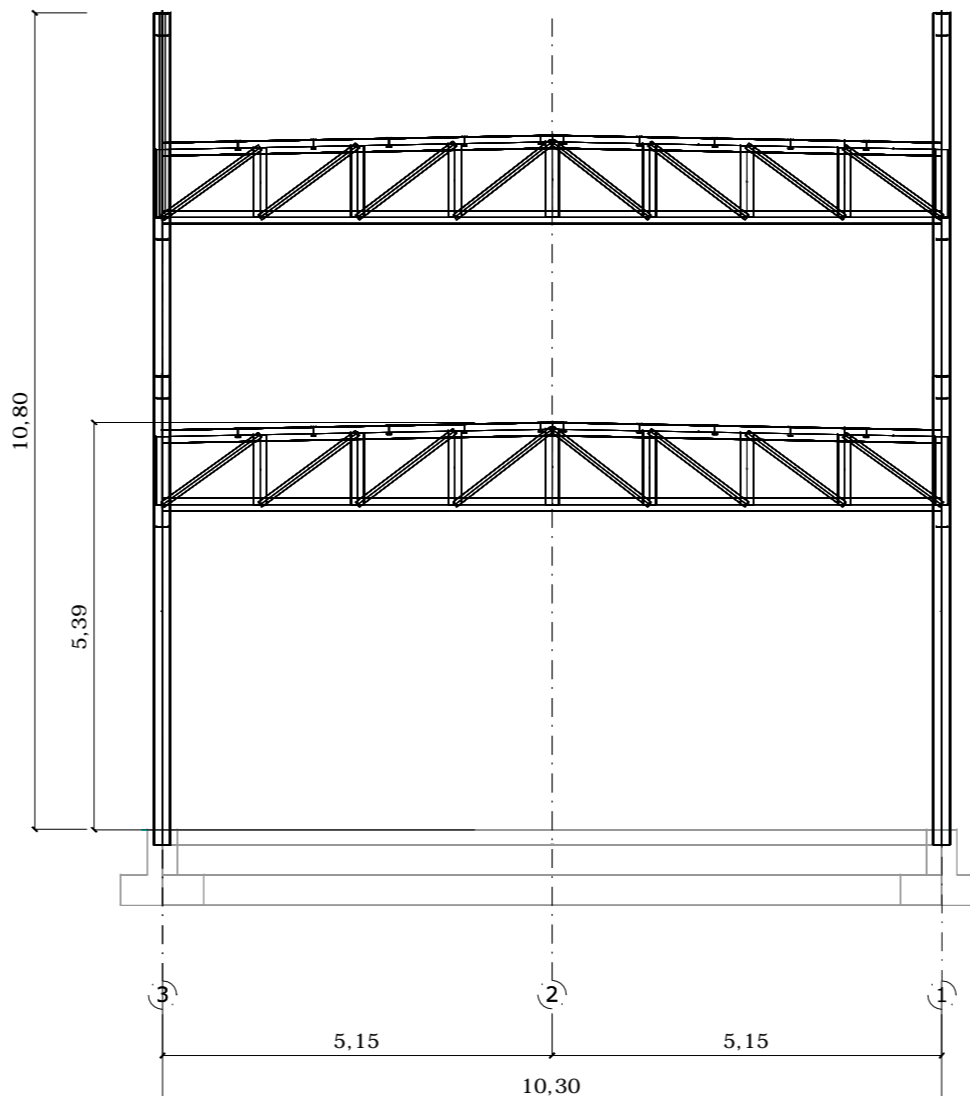

PROSPETTO SUL FILO A  
SCALA 1:100

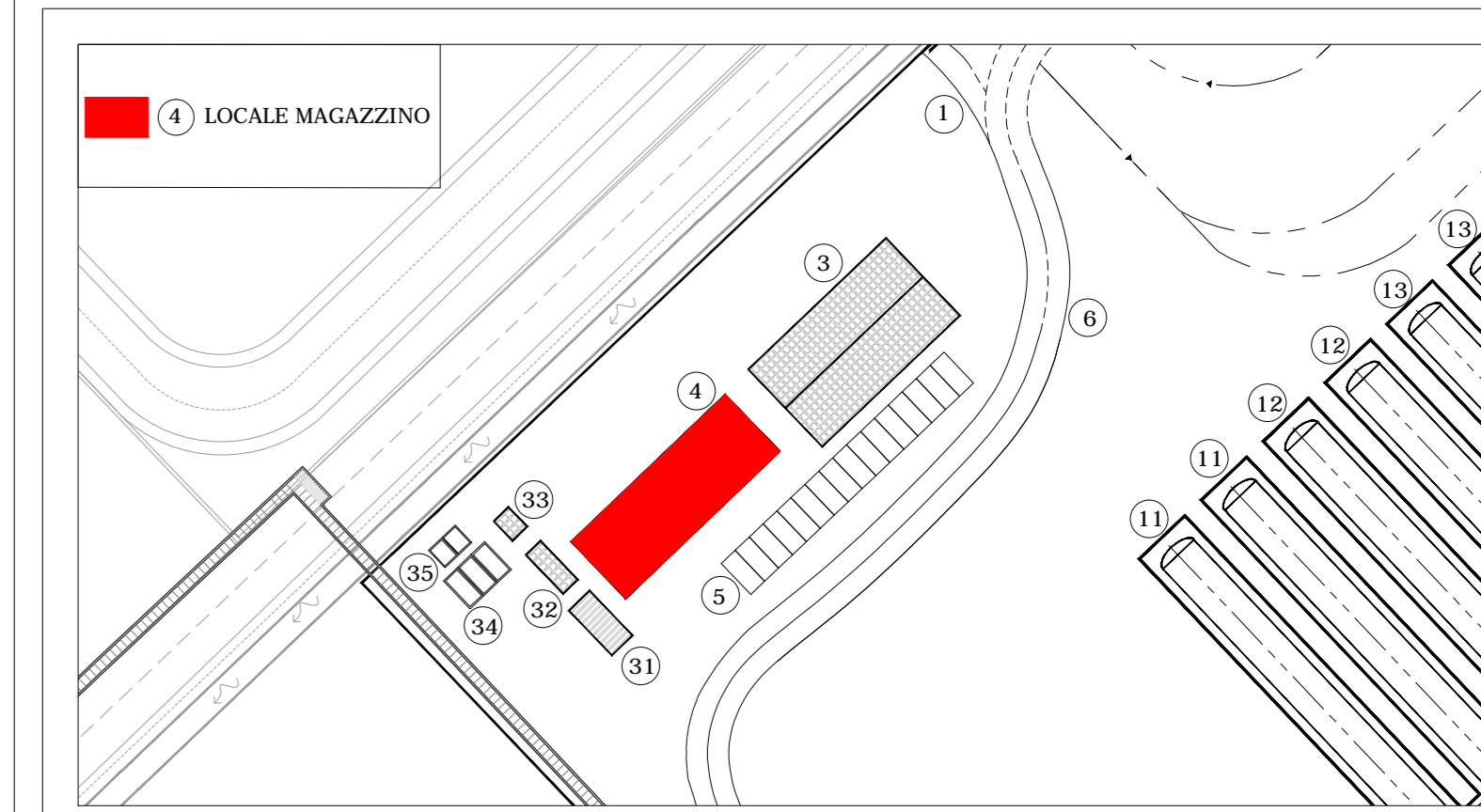
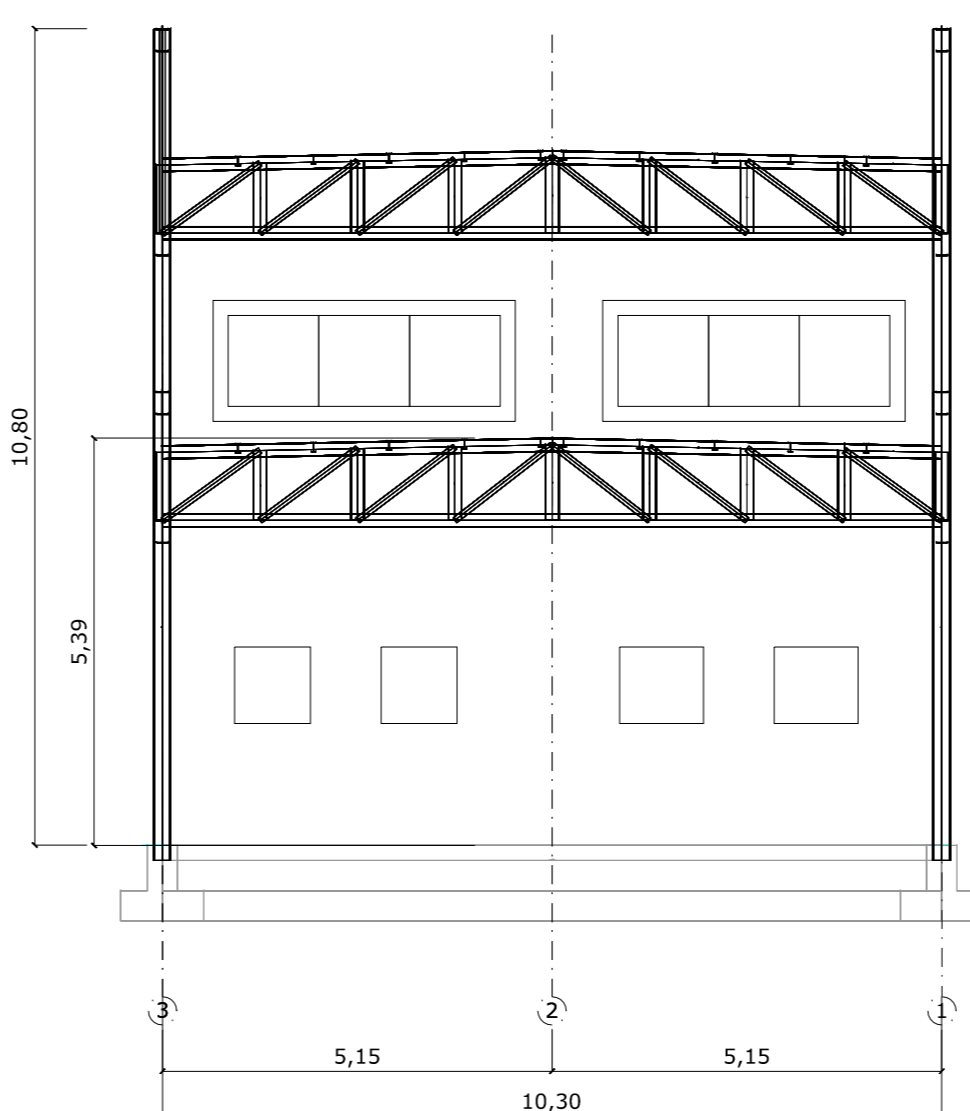

**ISGAS ENERGIT MULTIUTILITIES S.p.A.**  
Sede Legale Via Italia n° 167 - 09100 Cagliari  
L'Amministratore Delegato: Dott. Giuseppe Deroma

**TERMINAL GNL NEL PORTO CANALE DI CAGLIARI  
PROGETTO AUTORIZZATIVO**



TERMINAL GNL NEL PORTO CANALE DI CAGLIARI  
PROGETTO AUTORIZZATIVO

**Progettazione**

Società di ingegneria incaricata per la progettazione: **COSIN S.r.l.**  
SOCIETÀ DI INGEGNERIA IMPERSONALE  
09134 CAGLIARI - VIA SAN TOMMASO D'AQUINO 18  
Tel e fax +39 070 2346768  
info@cosin.it  
P.IVA 03043130925

Progettista e responsabile per l'integrazione fra le varie prestazioni specialistiche: **Ing. Giuseppe Delitala**

**Gruppo di lavoro COSIN S.r.l.**

- Geologia e geotecnica: Geol. Alberto Gosini
- Opere Civili: Ing. Nicola Marras
- Studio di impatto ambientale: Ing. Emanuela Corona
- Fotosimulazioni: Arch. Daniele Nurra
- Archeologia: Archeol. Anna Luisa Sanna

**Consulenze specialistiche:**

- Rapporto preliminare di sicurezza: Società ICARO S.r.l.
- Opere antincendio: Ing. Fortunato Gangemi
- Opere Marittime: Ing. Giovanni Spissu
- Opere Strutturali: Ing. Francesco Fiori
- Studio di impatto Acustico: Ing. Antonio Dedoni

**PIANTE, PROSPETTI E SEZIONI LOCALI - OFFICINA  
3 - PLANIMETRIE DI PROGETTO TERMINAL GNL**

NOME FILE D_03_PL_11_POF_R00		SCALA 1:100			
CODICE ELAB.	D 03 PL 11 POF R00	REV.	A		
A	PRIMA EMISSIONE	Maggio 2017	Corona	Delitala	Delitala
REV.	DESCRIZIONE	DATA	REDATTO	VERIFICATO	APPROVATO