



TERMINAL GNL NEL PORTO CANALE DI CAGLIARI PROGETTO AUTORIZZATIVO



**TERMINAL GNL NEL PORTO CANALE DI CAGLIARI
PROGETTO AUTORIZZATIVO**

Progettazione

Società di ingegneria incaricata per la progettazione



COSIN S.r.l.
SOCIETÀ DI INGEGNERIA UNIPERSONALE
09134 CAGLIARI - VIA SAN TOMMASO D'AQUINO 18
Tel e fax +39 070 2346768
info@cosinsrl.it
P.IVA 03043130925

Progettista e responsabile per l'integrazione
fra le varie prestazioni specialistiche

Ing. Giuseppe Delitala

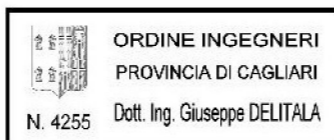

Gruppo di lavoro COSIN S.r.l.

Geologia e geotecnica
Geol. Alberto Gorini

Opere Civili
Ing. Nicola Marras

Studio di impatto ambientale
Ing. Emanuela Corona

Fotosimulazioni
Arch. Daniele Nurra

Archeologia
Archeol. Anna Luisa Sanna

Consulenze specialistiche:

Rapporto preliminare di sicurezza
Società ICARO S.r.l.

Opere antincendio
Ing. Fortunato Gangemi

Opere Marittime
Ing. Giovanni Spissu

Opere Strutturali
Ing. Francesco Fiori

Studio di impatto Acustico
Ing. Antonio Dedoni

QUADRO DI RIFERIMENTO PROGETTUALE - ALLEGATI

12 - STUDIO DI IMPATTO AMBIENTALE

NOME FILE				SCALA	
D_12_IA_04_PRO_R00				A3	
CODICE ELAB.		REV.			
D 12 IA 04 PRO R 00		A			
A	PRIMA EMISSIONE	Maggio 2017	Gorini	Delitala	Delitala
REV.	DESCRIZIONE	DATA	REDATTO	VERIFICATO	APPROVATO

QUADRO DI RIFERIMENTO PROGETTUALE - ALLEGATI

1. INQUADRAMENTO CARTA NAUTICA
2. INQUADRAMENTO TERRITORIALE AREA VASTA
3. PROSPETTI E VISTE ASSONOMETRICHE
4. CRONOPROGRAMMA LAVORI

INQUADRAMENTO SU CARTA NAUTICA



CÔTE SUD CAGLIARI

00 (39° 08')
2000 2500 3000 Mètres

Les basses mers moyennes de vive-eau
au niveau moyen
= 0,2 mètre

Le système géodésique Roma 1940
Le système géodésique WGS 84)

Les coordonnées au système géodésique européen compensé
sont corrigées de 0,04' aux longitudes Est lues sur cette carte.

La région A (rouge à bâbord)

Projection Mercator
Les coordonnées graphiques : voir le diagramme

La carte est imprimée à la carte de l'Institut géographique

Le marnage est de l'ordre de 0,2 m

Les coordonnées WGS 84
doivent être corrigées de
0,02' en accord avec cette carte.

Longitude 05,00'E
+ 0,02'

Longitude 05,02'E

Les coordonnées des bouées d'amarrage voir les

La réserve naturelle située dans le golfe

Les coordonnées ne sont pas portés à l'intérieur du port



Legenda

■ Area impianto

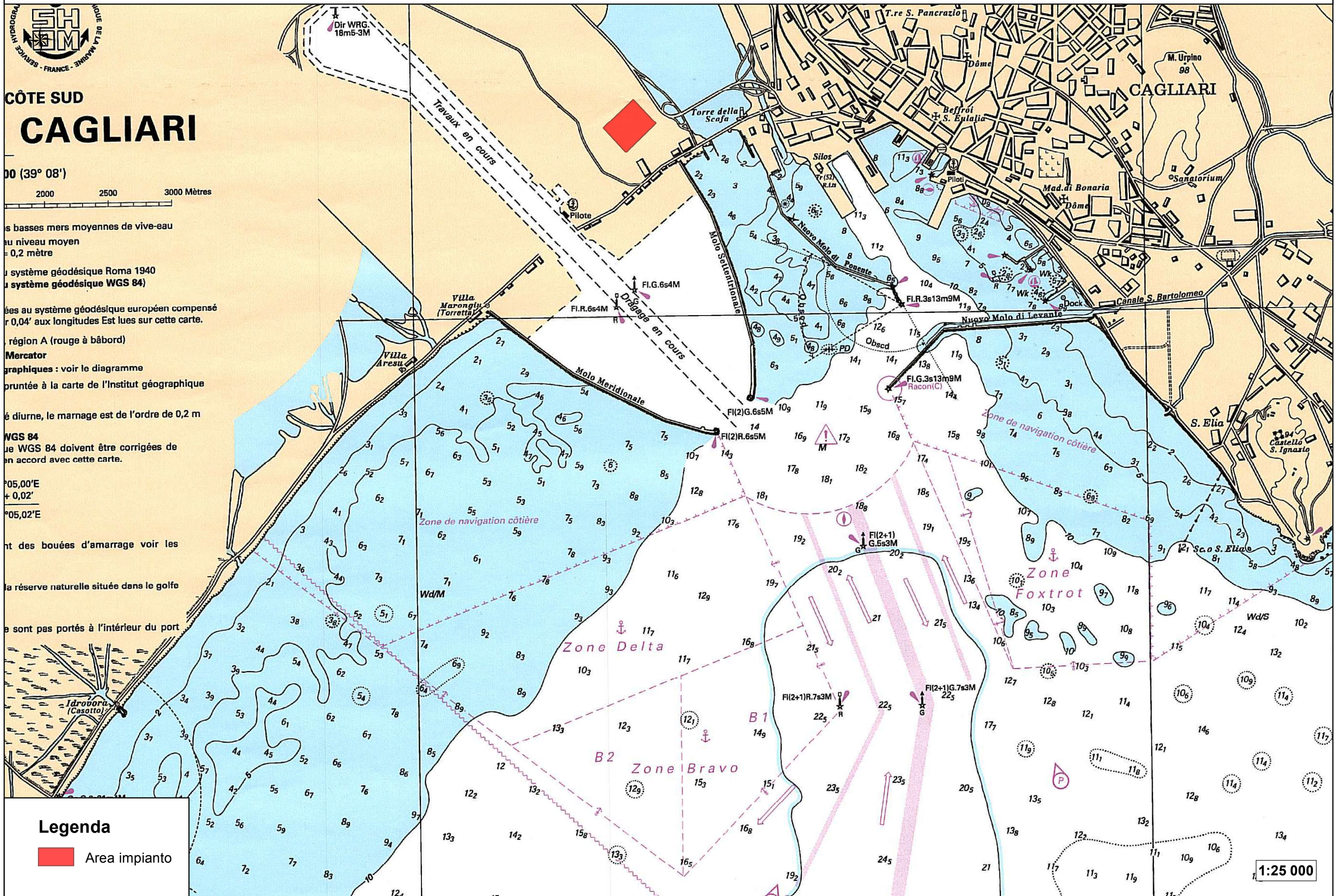

1:25 000

INQUADRAMENTO TERRITORIALE AREA VASTA



ISTA ASSONOMETRICA NORD SCALA 1:1000

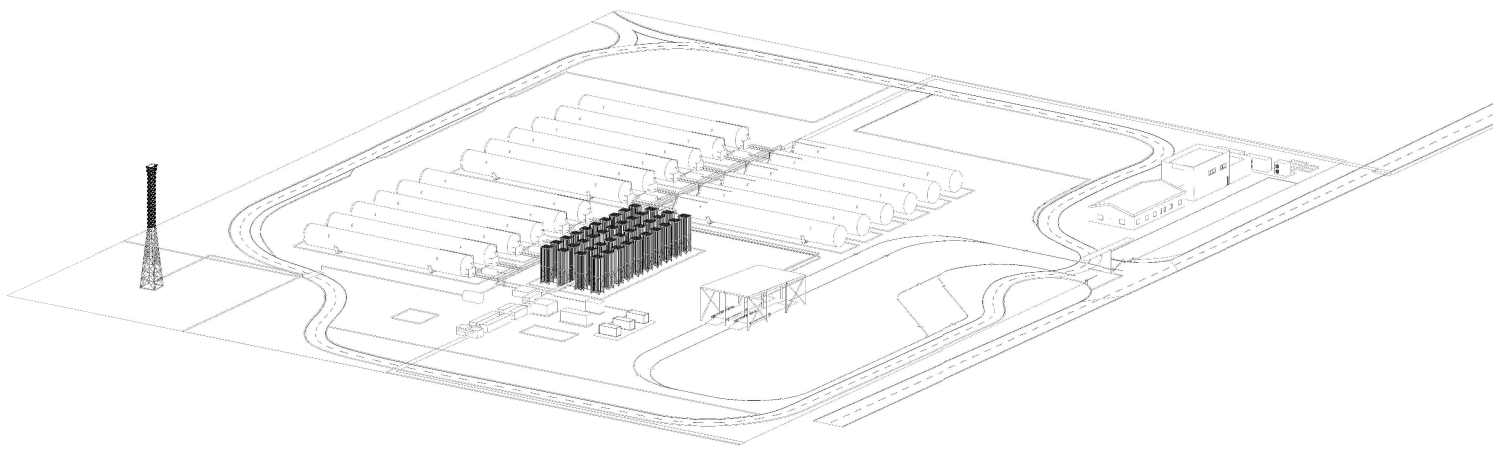

VISTA ASSONOMETRICA SUD SCALA 1:1000

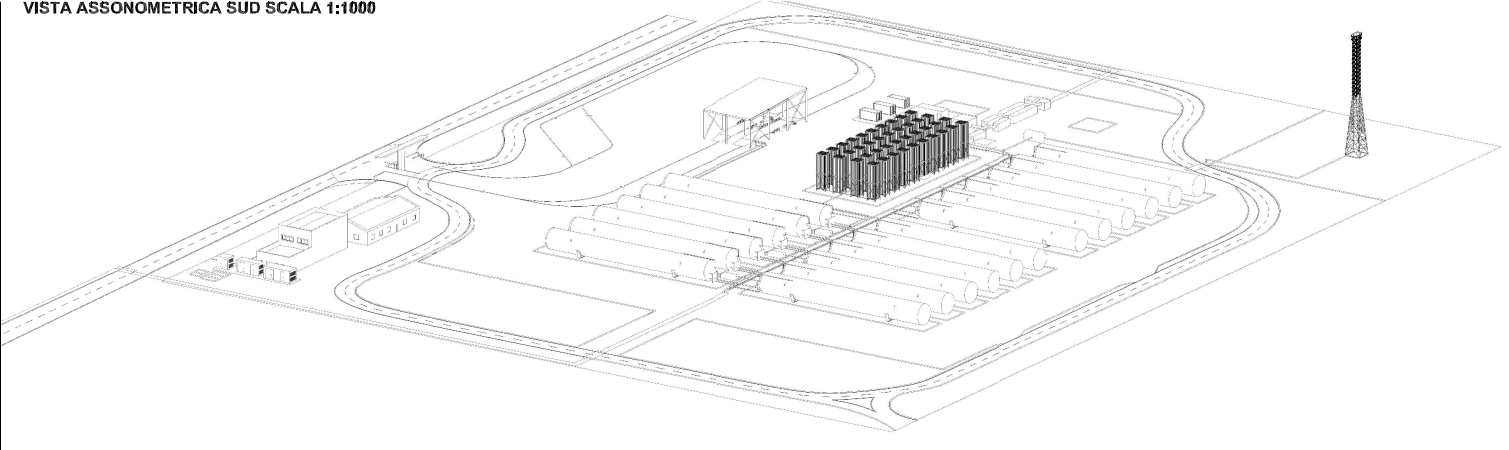

PROSPETTO NORD OVEST SCALA 1:500

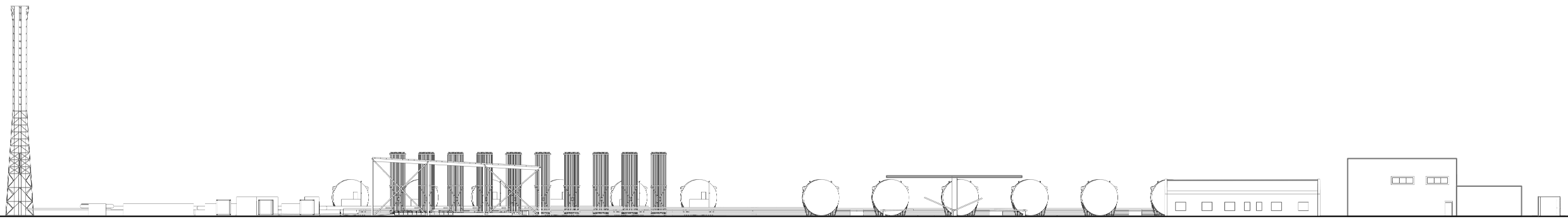

PROSPETTO NORD EST SCALA 1:500

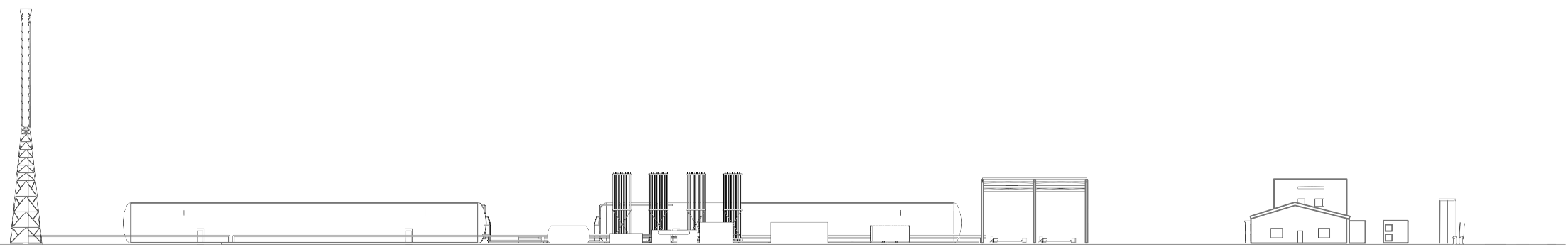

PROSPETTO SUD EST SCALA 1:500

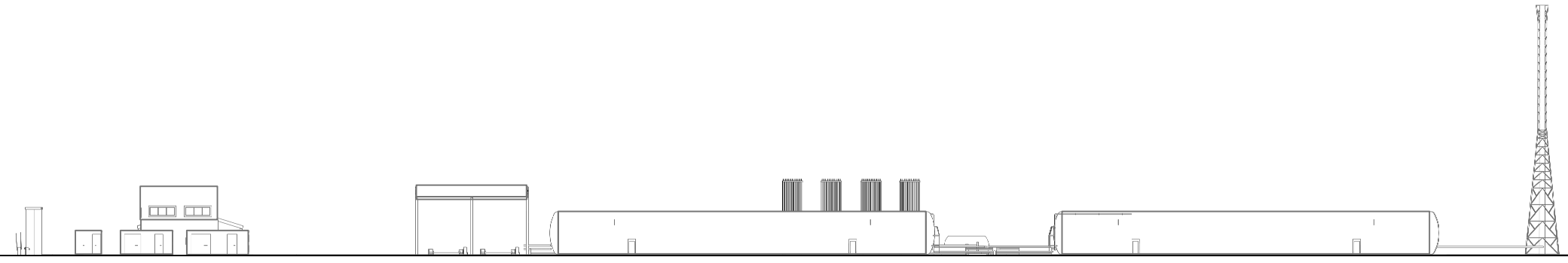

PROSPETTO SUD OVEST SCALA 1:500

