



TERMINAL GNL NEL PORTO CANALE DI CAGLIARI  
PROGETTO AUTORIZZATIVO

TERMINAL GNL NEL PORTO CANALE DI CAGLIARI  
PROGETTO AUTORIZZATIVO



Progettazione

Società di ingegneria incaricata per la progettazione



COSIN S.r.l.  
SOCIETÀ DI INGEGNERIA UNIPERSONALE  
09134 CAGLIARI - VIA SAN TOMMASO D'AQUINO 18  
Tel e fax +39 070 2346768  
info@cosinsrl.it  
P.IVA 03043130925

Progettista e responsabile per l'integrazione  
fra le varie prestazioni specialistiche

Ing. Giuseppe Delitala

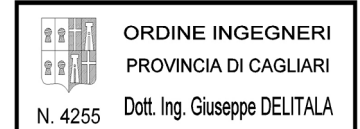

Gruppo di lavoro COSIN S.r.l.

**Geologia e geotecnica**  
Geol. Alberto Gorini

**Opere Civili**  
Ing. Nicola Marras

**Studio di impatto ambientale**  
Ing. Emanuela Corona

**Fotosimulazioni**  
Arch. Daniele Nurra

**Archeologia**  
Archeol. Anna Luisa Sanna

Consulenze specialistiche:

**Rapporto preliminare di sicurezza**  
Società ICARO S.r.l.

**Opere antincendio**  
Ing. Fortunato Gangemi

**Opere Marittime**  
Ing. Giovanni Spissu

**Opere Strutturali**  
Ing. Francesco Fiori

**Studio di impatto Acustico**  
Ing. Antonio Dedoni

ALLEGATI GRAFICI ALLA VIS  
13 - VALUTAZIONE DI IMPATTO SANITARIO

NOME FILE D_13_IS_02_ALL_R00					FORMATO							
CODICE ELAB. <table border="1"><tr><td>D</td><td>13</td><td>IS</td><td>02</td><td>ALL</td><td>R00</td></tr></table> REV. <table border="1"><tr><td>A</td></tr></table>					D	13	IS	02	ALL	R00	A	A3
D	13	IS	02	ALL	R00							
A												
A	PRIMA EMISSIONE	Luglio 2018	ICARO srl	Delitala	Delitala							
REV.	DESCRIZIONE	DATA	REDATTO	VERIFICATO	APPROVATO							

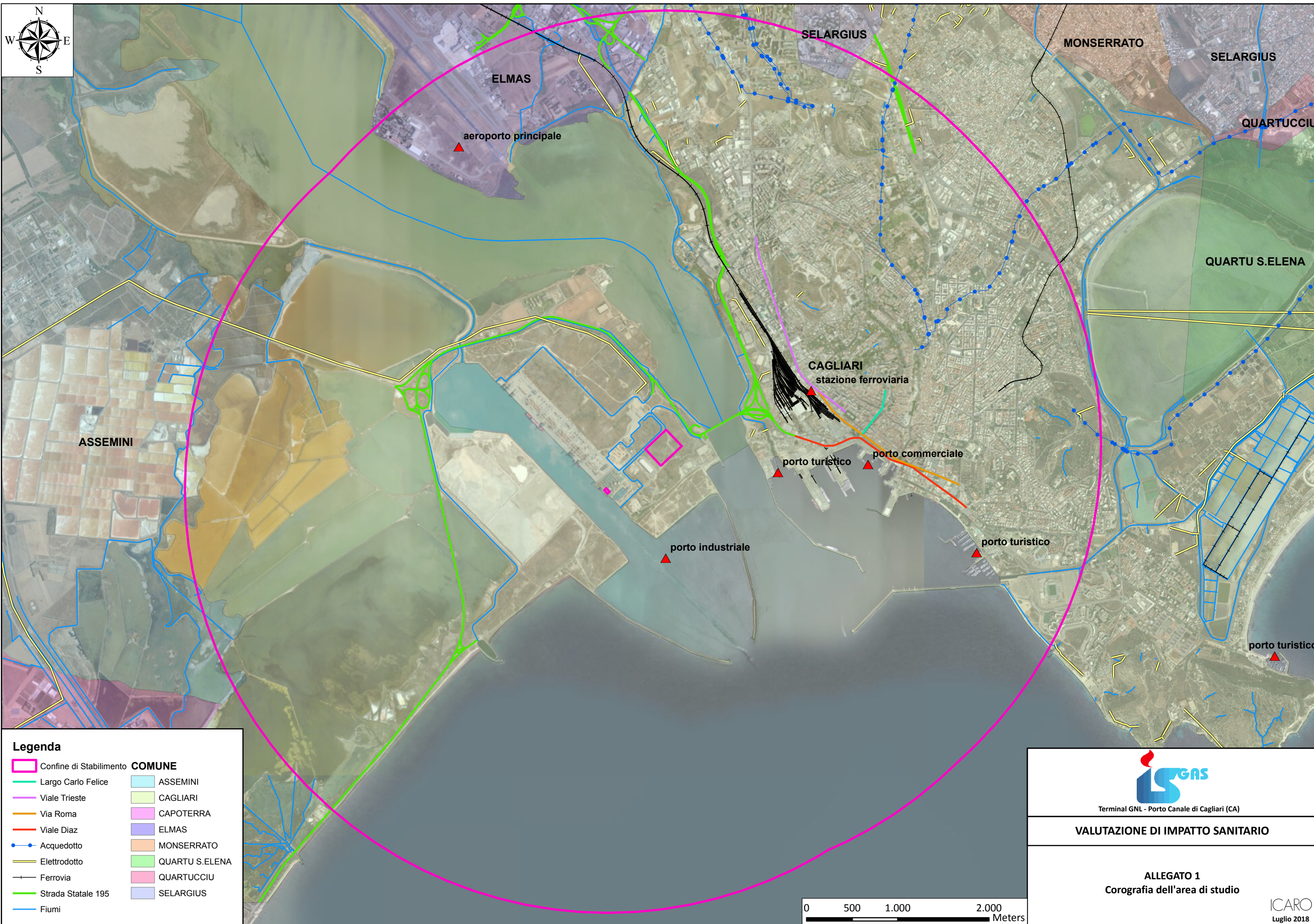

**Legenda**

Confine di Stabilimento	<b>COMUNE</b>
Largo Carlo Felice	ASSEMINI
Viale Trieste	CAGLIARI
Via Roma	CAPOTERRA
Viale Diaz	ELMAS
Acquedotto	MONSERRATO
Elettrodotto	QUARTU S.ELENA
Ferrovia	QUARTUCCIU
Strada Statale 195	SELARGIUS
Fiumi	

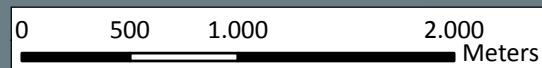

  
Terminal GNL - Porto Canale di Cagliari (CA)

**VALUTAZIONE DI IMPATTO SANITARIO**

**ALLEGATO 1**  
Corografia dell'area di studio

ICARO  
Luglio 2018

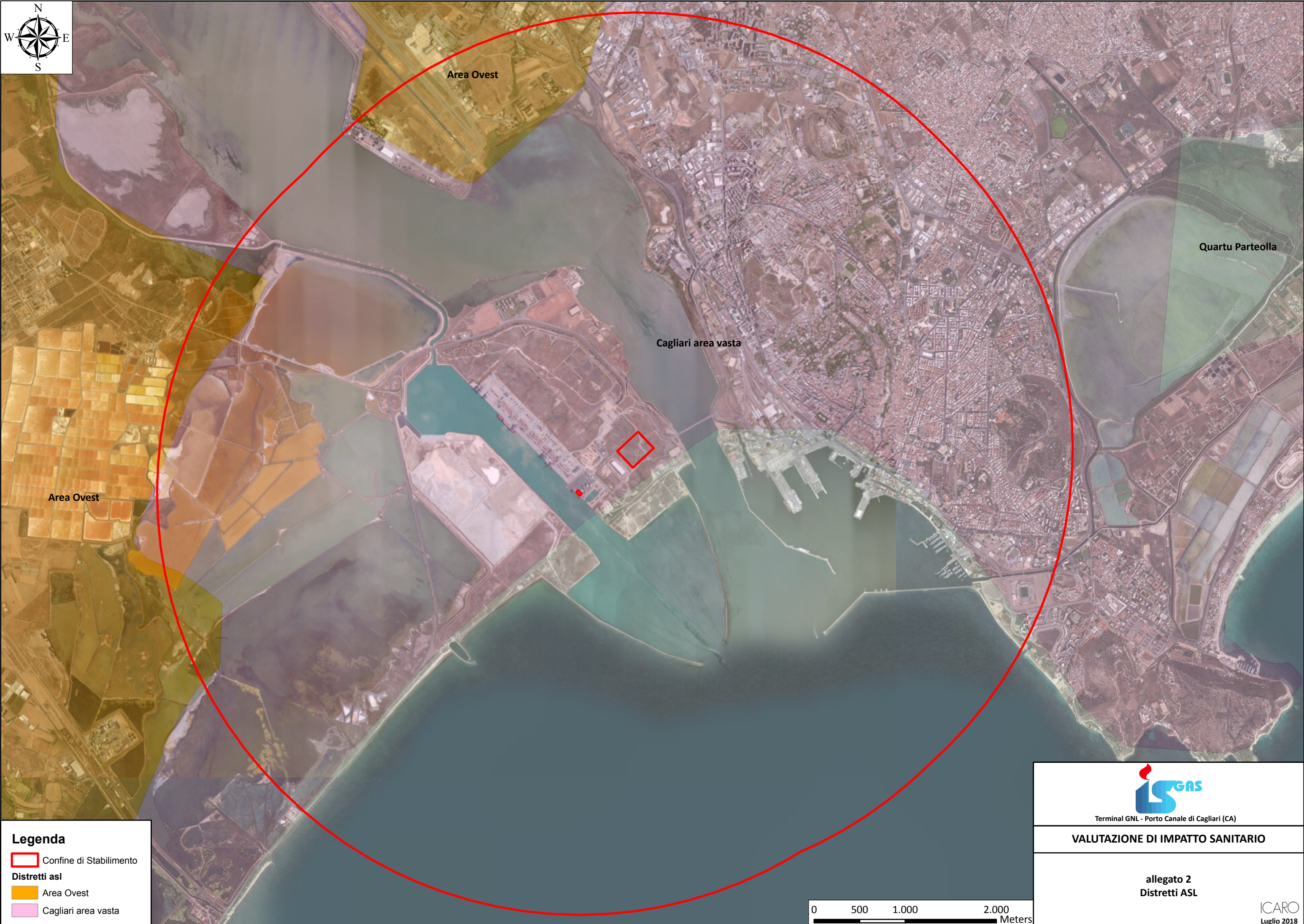
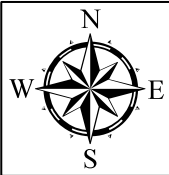

Area Ovest

Quartu Parteolla

Cagliari area vasta

Area Ovest

**Legenda**

-  Confine di Stabilimento
- Distretti asl**
-  Area Ovest
-  Cagliari area vasta



Terminal GNL - Porto Canale di Cagliari (CA)

**VALUTAZIONE DI IMPATTO SANITARIO**

allegato 2  
Distretti ASL

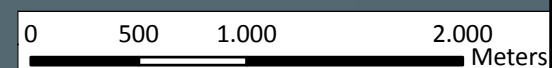

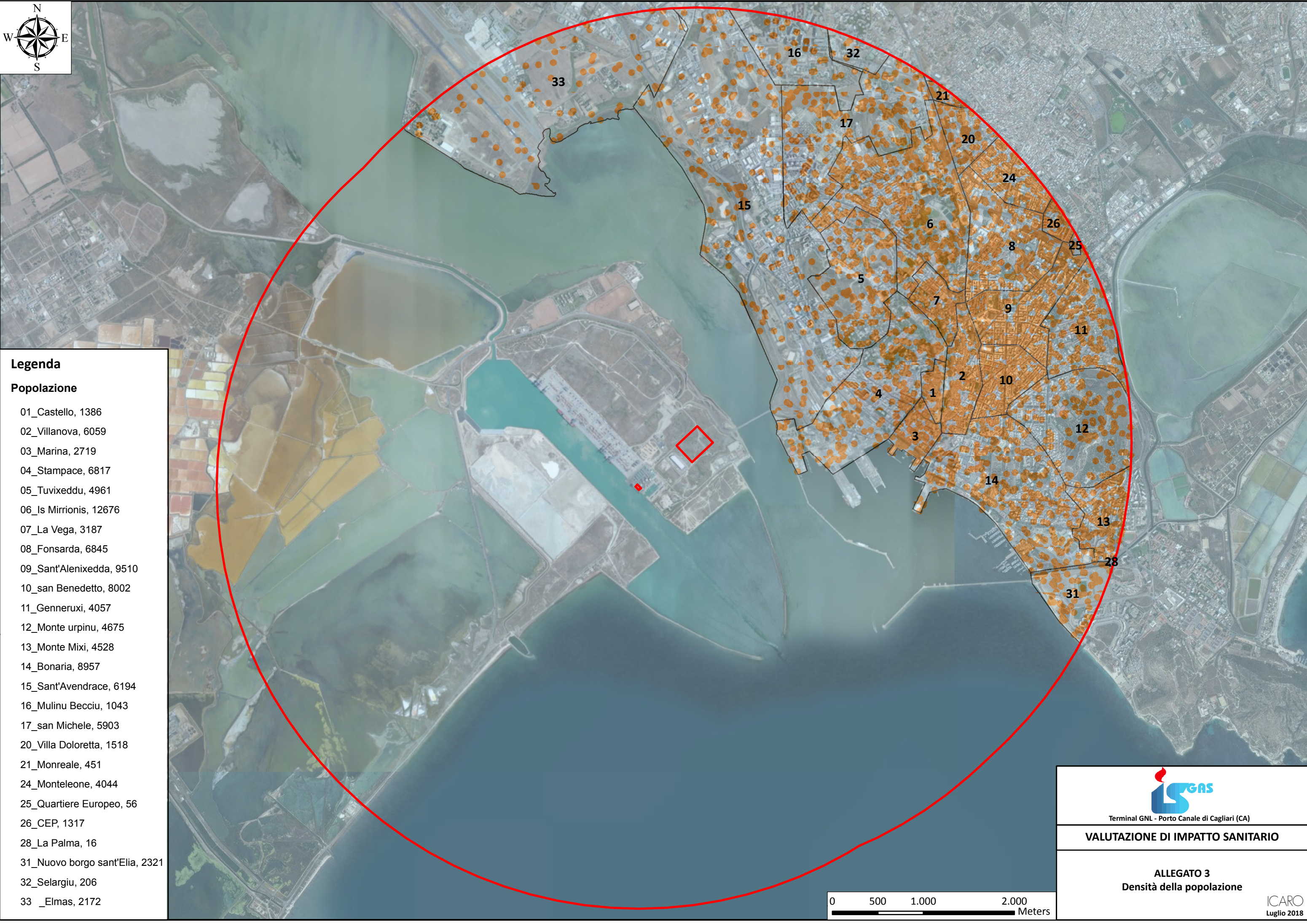

**Legenda**

**Popolazione**

- 01\_Castello, 1386
- 02\_Villanova, 6059
- 03\_Marina, 2719
- 04\_Stampace, 6817
- 05\_Tuvixeddu, 4961
- 06\_Is Mirronis, 12676
- 07\_La Vega, 3187
- 08\_Fonsarda, 6845
- 09\_Sant'Alenixedda, 9510
- 10\_san Benedetto, 8002
- 11\_Genneruxi, 4057
- 12\_Monte urpinu, 4675
- 13\_Monte Mixi, 4528
- 14\_Bonaria, 8957
- 15\_Sant'Avendrace, 6194
- 16\_Mulinu Becciu, 1043
- 17\_san Michele, 5903
- 20\_Villa Doloretta, 1518
- 21\_Monreale, 451
- 24\_Monteleone, 4044
- 25\_Quartiere Europeo, 56
- 26\_CEP, 1317
- 28\_La Palma, 16
- 31\_Nuovo borgo sant'Elia, 2321
- 32\_Selargiu, 206
- 33 \_Elmas, 2172

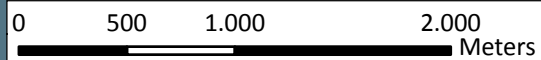



Terminal GNL - Porto Canale di Cagliari (CA)

---

**VALUTAZIONE DI IMPATTO SANITARIO**



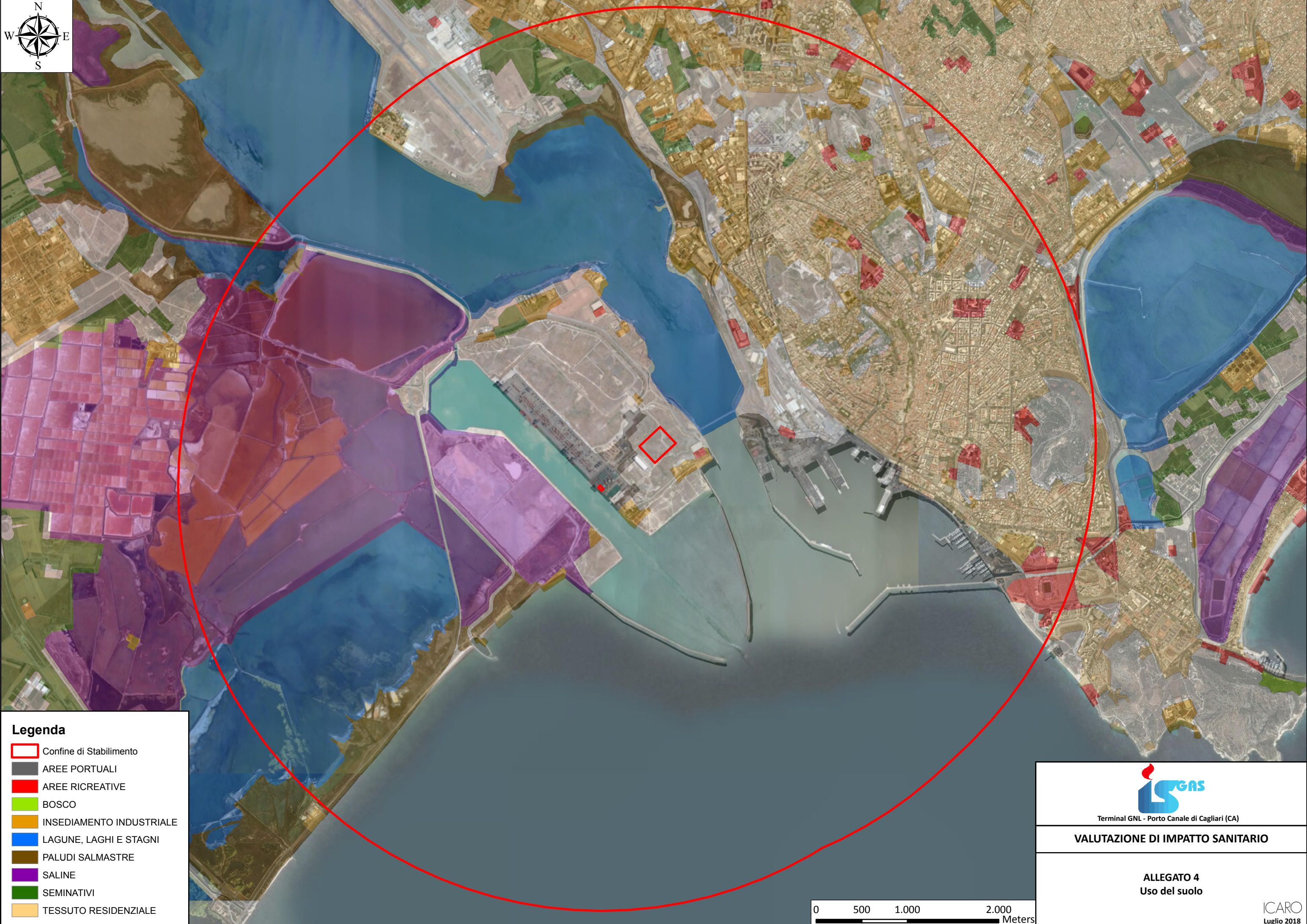
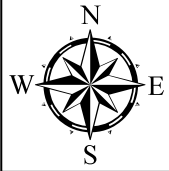

---

**ALLEGATO 3**  
Densità della popolazione

ICARO  
Luglio 2018



**Legenda**

-  Confine di Stabilimento
-  AREE PORTUALI
-  AREE RICREATIVE
-  BOSCO
-  INSEDIAMENTO INDUSTRIALE
-  LAGUNE, LAGHI E STAGNI
-  PALUDI SALMASTRE
-  SALINE
-  SEMINATIVI
-  TESSUTO RESIDENZIALE

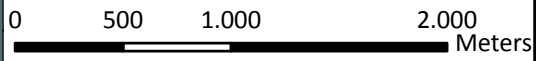



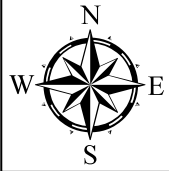

Terminal GNL - Porto Canale di Cagliari (CA)

**VALUTAZIONE DI IMPATTO SANITARIO**

**ALLEGATO 4  
Uso del suolo**



**Legenda**

-  Confine di Stabilimento
-  Presidi sanitari
-  Presidi scolastici
-  Case di riposo

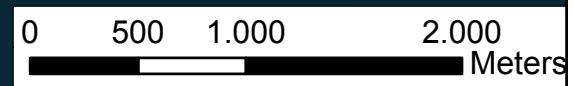

  
Terminal GNL - Porto Canale di Cagliari (CA)

---

**VALUTAZIONE DI IMPATTO SANITARIO**

---

**ALLEGATO 5**  
Ubicazione recettori sensibili

ICARO  
Luglio 2018