

COMUNE DI FONDI

(PROVINCIA DI LATINA)

Istanza per la concessione di aree demaniali afferenti al demanio fluviale e relativo specchio acqueo per la realizzazione di pontili per attracco imbarcazioni da diporto



UFFICIO URBANISTICO - Rilievo Fotografico

DITTA RICHIEDENTE:

D'ITRI GIUSEPPE

nato a Frosinone il 24/11/1963 - Cod. Fisc. DTR GPP 63S24 D810T
residente in Via G. Puccini, 121 - 03100 Frosinone (FR)
in qualità di legale rappresentante pro tempore della;
ESA GLOBAL a r.l. soc. cooperativa
con sede in Frosinone (FR) - Via America Latina, 345;
C.F.e P.IVA: 02544000603

Timbro Sportello Unico:

UBICAZIONE AREA: Canale Canneto
Comune di Fondi: Fg. 68, mapp. 3 e 5

RILIEVO FOTOGRAFICO

Elaborato: F6 - 6

TIMBRI E VISTI DI APPROVAZIONE

Scala Elaborato: --

Data Progetto: 23/05/2014

Revisione del: 23/05/2018

La ditta Richiedente

(Per presa visione ed accettazione)

ESA GLOBAL a r.l.
Soc. Coop. _____

Il Progettista

Dott. Ing. Fabio Magliocchetti

Studio di Ingegneria: Via Tomaso Albinoni n.267 - 03100 Frosinone
Tel./Fax 0775.1730566 - P.E.C.: fabio.magliocchetti2@ingpec.eu

Istanza per la concessione di aree demaniali afferenti al demanio fluviale e relativo specchio acqueo
per la realizzazione di pontili per attracco imbarcazioni da diporto

ESA GLOBAL a r.l. soc. cooperativa
Via America Latina, 345 – 03100 Frosinone (FR)

VISTA DAL LATO MARE

rilievo fotografico 03.05.2018

Foto 01



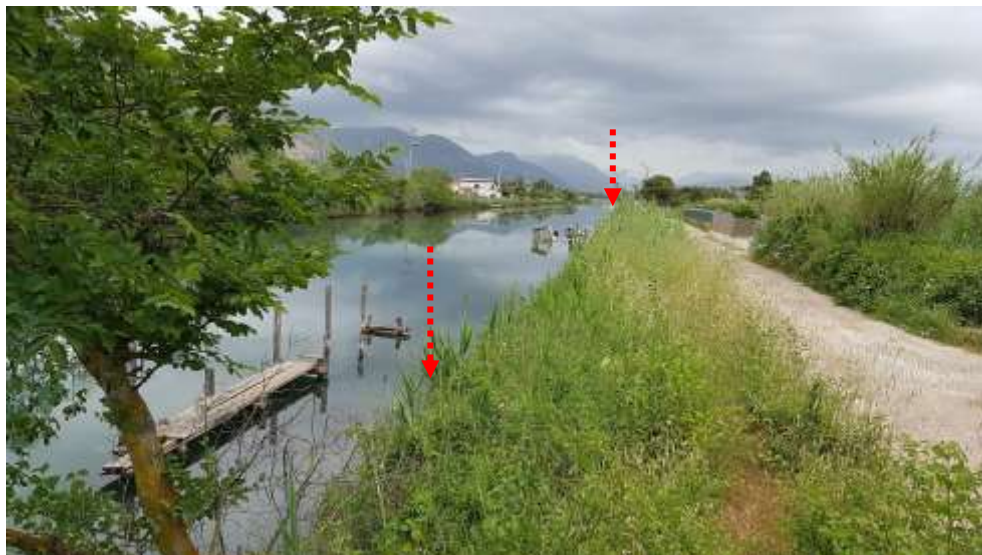

Key – Map

**Tratto
richiesto**



Istanza per la concessione di aree demaniali afferenti al demanio fluviale e relativo specchio acqueo
per la realizzazione di pontili per attracco imbarcazioni da diporto

ESA GLOBAL a r.l. soc. cooperativa
Via America Latina, 345 – 03100 Frosinone (FR)

VISTA DAL LATO MARE		rilievo fotografico 03.05.2018
Foto 02		
Key – Map		
Tratto richiesto		

Istanza per la concessione di aree demaniali afferenti al demanio fluviale e relativo specchio acqueo
per la realizzazione di pontili per attracco imbarcazioni da diporto

ESA GLOBAL a r.l. soc. cooperativa
Via America Latina, 345 – 03100 Frosinone (FR)

VISTA DAL LATO LAGO

rilievo fotografico 03.05.2018

Foto 03





Key – Map

**Tratto
richiesto**





Istanza per la concessione di aree demaniali afferenti al demanio fluviale e relativo specchio acqueo
per la realizzazione di pontili per attracco imbarcazioni da diporto

ESA GLOBAL a r.l. soc. cooperativa
Via America Latina, 345 – 03100 Frosinone (FR)

VISTA DAL LATO LAGO		rilievo fotografico 03.05.2018
Foto 01		
Key – Map		
Tratto richiesto		

Istanza per la concessione di aree demaniali afferenti al demanio fluviale e relativo specchio acqueo
per la realizzazione di pontili per attracco imbarcazioni da diporto

ESA GLOBAL a r.l. soc. cooperativa
Via America Latina, 345 – 03100 Frosinone (FR)

VISTA DAL LATO MARE		rilievo fotografico 03.05.2018	
Foto 05			
Key – Map			
Vista dell'argine			

Dott. Ing. Fabio Magliocchetti