

Piano Assetto Idrogeologico (PAI)
Adottato dal Comitato Istituzionale con Delibere n.15/2001 e n.42/2003

CARTA DEL RISCHIO IDROGEOLOGICO
Tavola RI 50
SCALA 1:25.000



PROIEZIONE CONFORME DI GAUSS-BOAGA (SISTEMA NAZIONALE)
L'equidistanza fra le curve di livello è di m 10

Basi Cartografiche:
C.T.R. regionale 1:10.000 (agg. 2000)
- Carta dei limiti amministrativi, dei toponimi
- Carta dei bacini idrografici

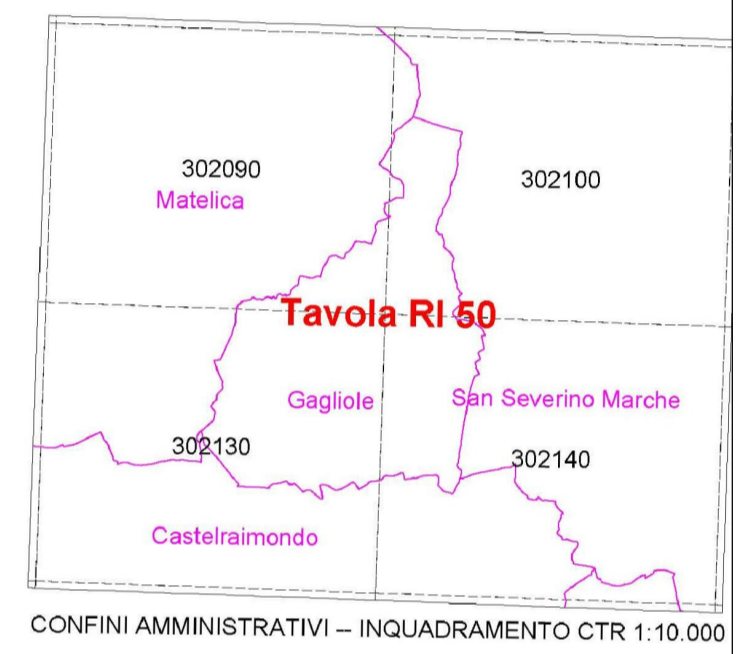
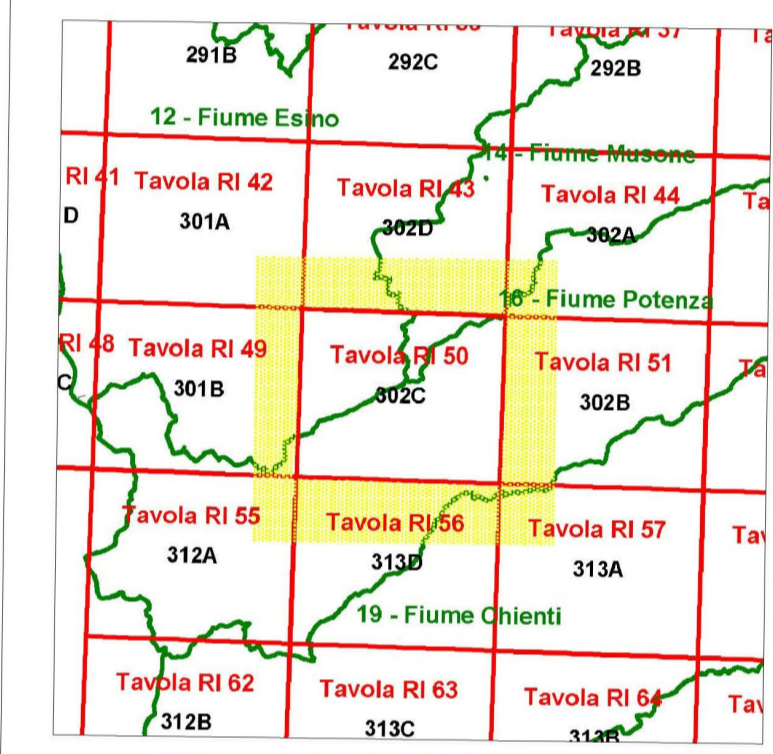

INQUADRAMENTO Tavola RI
INQUADRAMENTO TAVOLE RIDUZIONE CTR 1:25.000
INQUADRAMENTO BACINI IDROGRAFICI

LEGENDA

Aree a rischio frana (codice F-xx-yyyy)
■ Rischio moderato (R1)
■ Rischio medio (R2)
■ Rischio elevato (R3)
■ Rischio molto elevato (R4)

Aree a rischio esondazione (codice E-xx-yyyy)
■ Rischio moderato (R1)
■ Rischio medio (R2)
■ Rischio elevato (R3)
■ Rischio molto elevato (R4)

Aree a rischio valanga (codice V-xx-yyyy)
■ Rischio molto elevato (R4)

Limite di bacino idrografico

DESCRIZIONE CODICE LEGATO AI FENOMENI
 Z - XX - YYYY
 Z - numero identificativo di bacino
 XX - numero progressivo fenomeno
 YYYY - indice tipo di rischio

— + Limite Regionale
— Limite Provinciale
- - - Limite Comunale

NOTE:

- Eventuali copie in b/n dell'elaborato grafico devono essere corredate dalle tabelle "Quadro delle pericolosità dei fenomeni gravitativi" (elaborato c) del PAI.
- qualora gli attributi (codice fenomeno e relativa pericolosità P) di aree contigue si sovrappongano graficamente, il singolo attributo può essere individuato in base al poligono in formato digitale, disponibile su richiesta per le Amministrazioni Pubbliche.

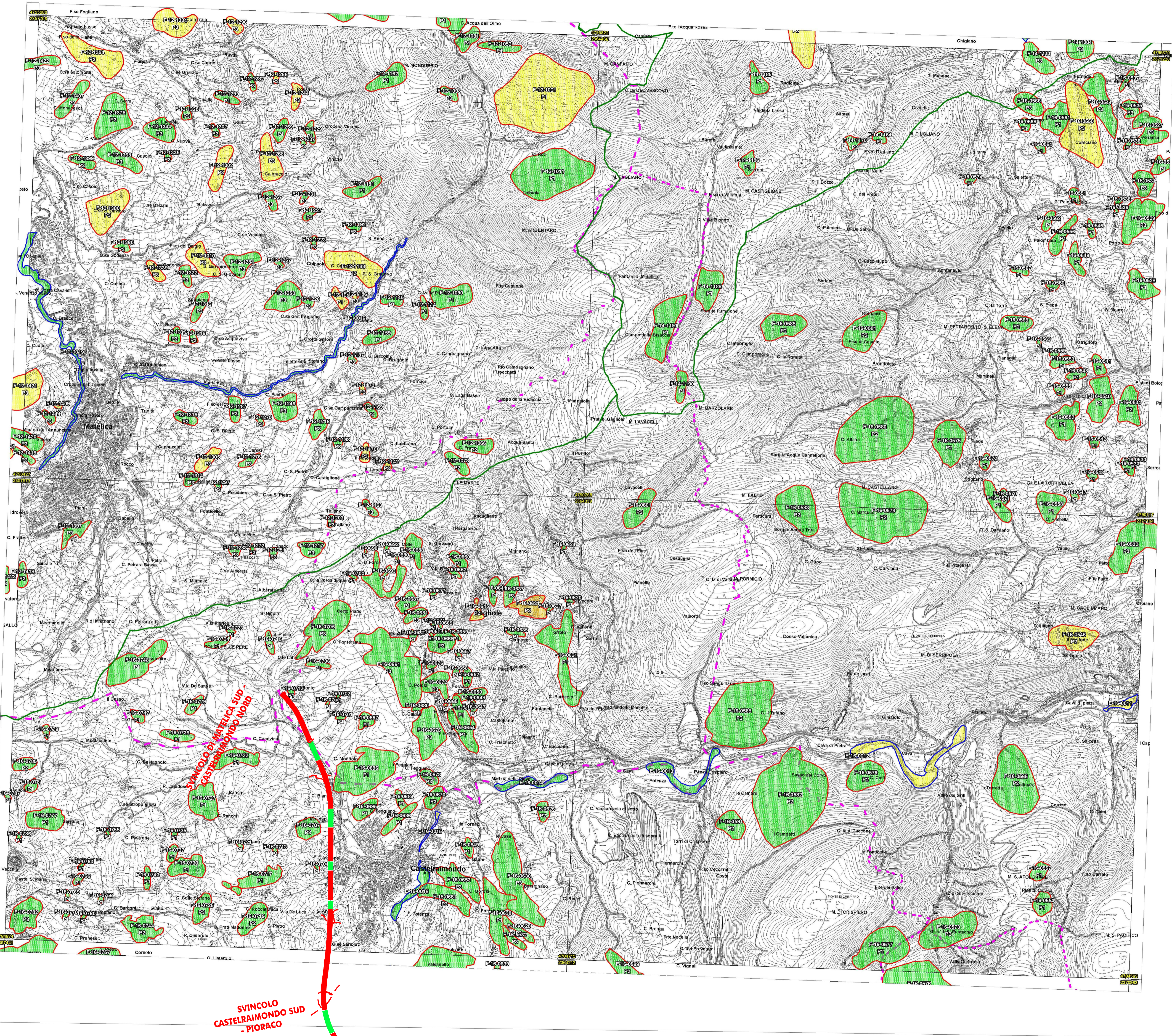

SVINCOLO CASTELRAIMONDO SUD - PIORACO

AUTORITÀ DI BACINO REGIONALE
-- MAGGIO 2003 --

Tavola RI 50



ASSE VIARIO MARCHE-UMBRIA E QUADRILATERO DI PENETRAZIONE INTERNA MAXI LOTTO 2

LAVORI DI COMPLETAMENTO DELLA DIRETTRICE PERUGIA ANCONA: SS. 318 DI "VALFABBRICA", TRATTO PIANELLO - VALFABBRICA SS. 76 "VAL D'ESINO", TRATTO FOSSATO VICO - CANCELLI E ALBACINA - SERRA SAN QUIRICO "PEDEMONTANA DELLE MARCHE", TRATTO FABRIANO-MUCCIA-SFERCIA.

PROGETTO DEFINITIVO

| | | |
|---|--|---|
| CONTRAENTE GENERALE: DIRPA 2 s.c.a.r.l. | Il responsabile del Contraente Generale: Ing. Federico Montanari | Il responsabile Integrazioni delle Prestazioni Specialistiche: Ing. Salvatore Lieto |
|---|--|---|

| |
|--|
| PROGETTAZIONE: Associazione Temporanea di Imprese Mandatario: PROGIN s.p.a. Mandatari: LOMBARDI SA INGEGNERI CONSULENTI, LOMBARDI-REICO INGEGNERIA S.R.L., SGAI s.r.l. di E. Forlani & C. Studio di Ingegneria e Geologia Applicata |
|--|

| | |
|---|--|
| RESPONSABILE DELLA PROGETTAZIONE PER I.A.T.I. Prof. Ing. Antonio Grimaldi Geologo Dot. Geol. Fabrizio Pontoni COORDINATORE DELLA SICUREZZA IN FASE DI PROGETTAZIONE: Ing. Michele Curiale | |
|---|--|

| |
|---|
| IL RESPONSABILE DEL PROCEDIMENTO Ing. Giulio Petruzelli |
|---|

| | |
|--|---|
| 2.1.3 - PEDEMONTANA DELLE MARCHE 3° stralcio funzionale: Castelraimondo nord - Castelraimondo sud 4° stralcio funzionale: Castelraimondo sud - innesto S.S.77 a Muccia IDROLOGIA ED IDRAULICA Corografia con indicazione aree a rischio idraulico secondo PAI Tav. 1 di 3 | SCALA: 1:25000 DATA: Maggio 2017 |
|--|---|

| | | | | | | | | | | | | | | | | | | | | | | |
|---|---|---|---|---|---|---|---|---|---|---|---|---|---|---|---|---|---|---|---|---|---|---|
| Codice Unico di Progetto (CUP) F12C03000050021 | | | | | | | | | | | | | | | | | | | | | | |
| Codice elaborato: <table border="1"> <tr> <td>L</td><td>0</td><td>7</td><td>0</td><td>3</td><td>2</td><td>1</td><td>3</td><td>E</td><td>0</td><td>3</td><td>0</td><td>1</td><td>0</td><td>0</td><td>0</td><td>C</td><td>O</td><td>R</td><td>0</td><td>2</td><td>A</td> </tr> </table> Nome File: L0703213E03010000C0R02A | L | 0 | 7 | 0 | 3 | 2 | 1 | 3 | E | 0 | 3 | 0 | 1 | 0 | 0 | 0 | C | O | R | 0 | 2 | A |
| L | 0 | 7 | 0 | 3 | 2 | 1 | 3 | E | 0 | 3 | 0 | 1 | 0 | 0 | 0 | C | O | R | 0 | 2 | A | |

| REV. | DATA | DESCRIZIONE | Redatto | Controllato | Approvato |
|------|-------------|-----------------------------------|---------|--------------|-------------|
| A | Maggio 2017 | Emissione per stralcio funzionale | PROGIN | R.Piccirillo | A. Grimaldi |
| B | | | | S. Lieto | |
| C | | | | | |