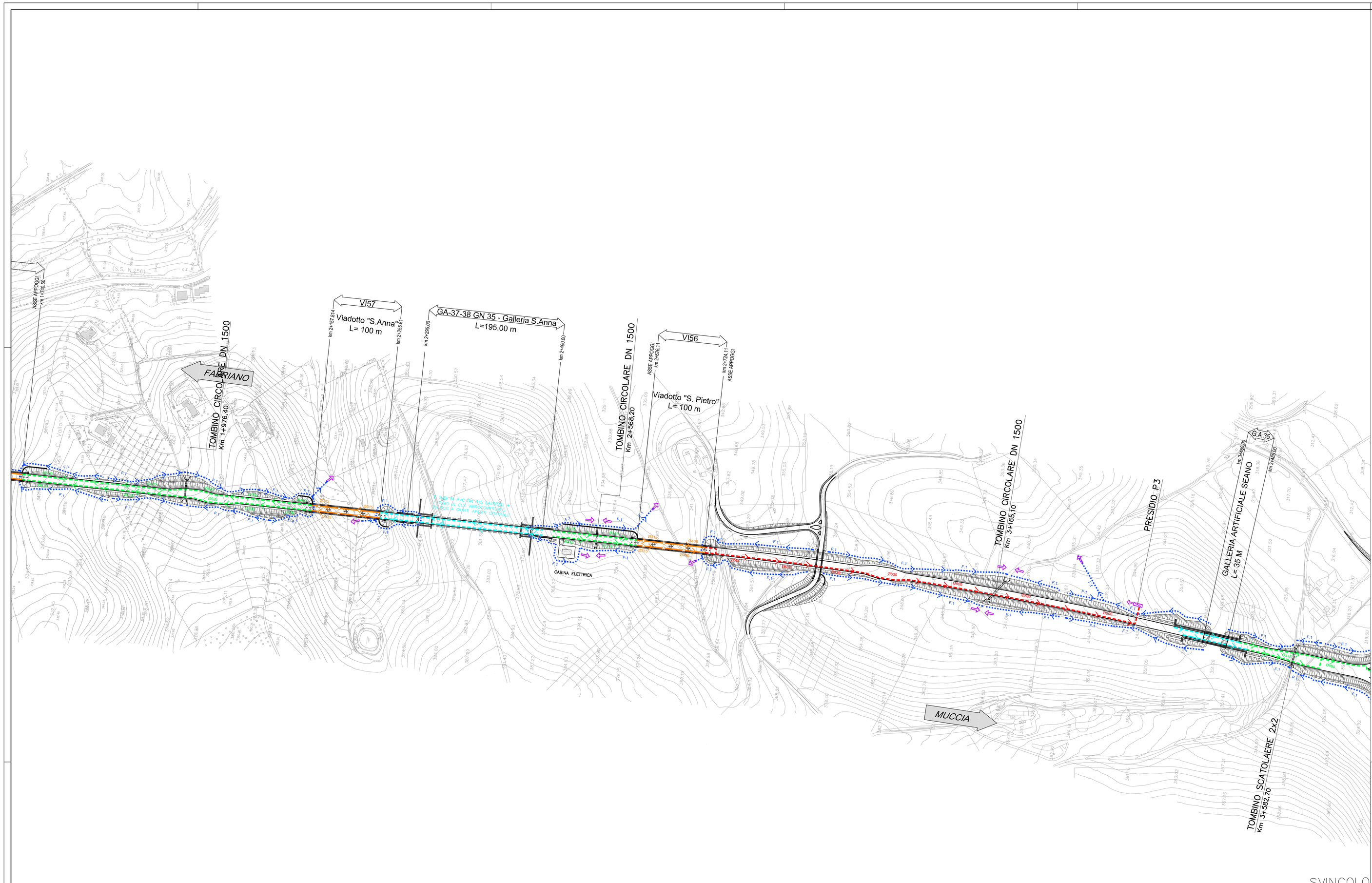

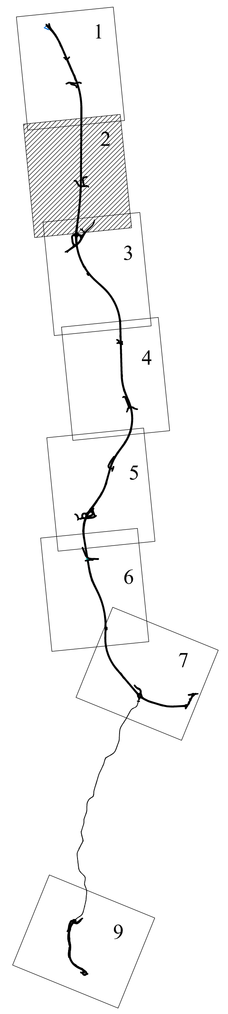

Z

LEGENDA

- F (0) (1) (2) (3) (4) — FOSSO DI GUARDIA
- DN ( ) — COLLETTORE
- DN ( ) — CUNETTA CON COLLETTORE DRENANTE
- DN ( ) — CUNETTA CON COLLETTORE
- DN ( ) — TUBAZIONE IN VIADOTTO
- IMPIANTO DI TRATTAMENTO ACQUE DI PRIMA PIOGGIA
- RECAPITI
- INALVEAZIONI

QUADRILATERO Marche Umbria S.p.A.

ASSE VIARIO MARCHE-UMBRIA
E QUADRILATERO DI PENETRAZIONE INTERNA
MAXI LOTTO 2

LAVORI DI COMPLETAMENTO DELLA DIRETTRICE PERUGIA ANCONA:
SS. 318 DI "VALFABBRICA", TRATTO PIANELLO -VALFABBRICA
SS. 76 "VAL D'ESINO", TRATTI FOSSATO VICO - CANCELLI E ALBACINA - SERRA SAN QUIRICO
"PEDEMONTANA DELLE MARCHE", TRATTO FABRIANO-MUCCIA-SFERCIA.

PROGETTO DEFINITIVO

CONTRAENTE GENERALE: DIRPA 2 s.c.a r.l.

Il responsabile del Contraente Generale: Ing. Federico Montanari

Il responsabile Integrazioni delle Prestazioni Specialistiche: Ing. Salvatore Lieto

PROGETTAZIONE: Associazione Temporanea di Imprese

Mandataria: PROGIN S.p.A.

Mandanti: LOMBARDI SA INGEGNERI CONSULENTI; LOMBARDI-REICO INGEGNERIA S.r.l.; SGAI s.r.l. di E.Fortani & C. Studio di Geografia e Geologia Applicata www.sgai.com

RESPONSABILE DELLA PROGETTAZIONE PER L'A.T.I.
Prof. Ing. Antonio Grimaldi
GEOLOGO
Dott. Geol. Fabrizio Pontoni
COORDINATORE DELLA SICUREZZA IN FASE DI PROGETTAZIONE
Ing. Michele Curiale

ORDINE DEGLI INGEGNERI DELLA PROVINCIA DI ROMA — Prof. Ing. ANTONIO GRIMALDI — ORDINE INGEGNERI ROMA N. 20860

ORDINE DEI GEOLOGI DELLE MARCHE — Fabrizio PONTONI — Geologo Specialista N. 170 — ALBO SEZIONE A

ORDINE DEGLI INGEGNERI DELLA PROVINCIA DI ASCOLI PICENO — Dott. Ing. MICHELE CURIALE — N. 1079 "Sez. A" — Settori Civile Ambiente, Industriale, Informazione

IL RESPONSABILE DEL PROCEDIMENTO
Ing. Giulio Petrizzelli

2.1.2 - PEDEMONTANA DELLE MARCHE
3° stralcio funzionale: Castelraimondo nord - Castelraimondo sud
4° stralcio funzionale: Castelraimondo sud - innesto S.S.77 a Muccia
PLANIMETRIA DI PROGETTO
Planimetria di sistemazione idraulica - Tavola 2

SCALA: 1:2.000
DATA: Maggio 2017

Codice Unico di Progetto (CUP): **F12C03000050021**

Codice elaborato: Opera L0 Tratto 7 Settore 0 CEE 3 WBS 2 Id. doc. I3 N. prog. E 0 Rev. 6 — C S 4 5 0 0 P L A I 7 A
Nome File: L070321E06CS5000PLA16_2.DA

REV.	DATA	DESCRIZIONE	Redatto		Controllato	Approvato
A	Maggio 2017	Emissione per stralcio funzionale	PROGIN	R.Piccirillo	S. Lieto	A. Grimaldi
B						
C						