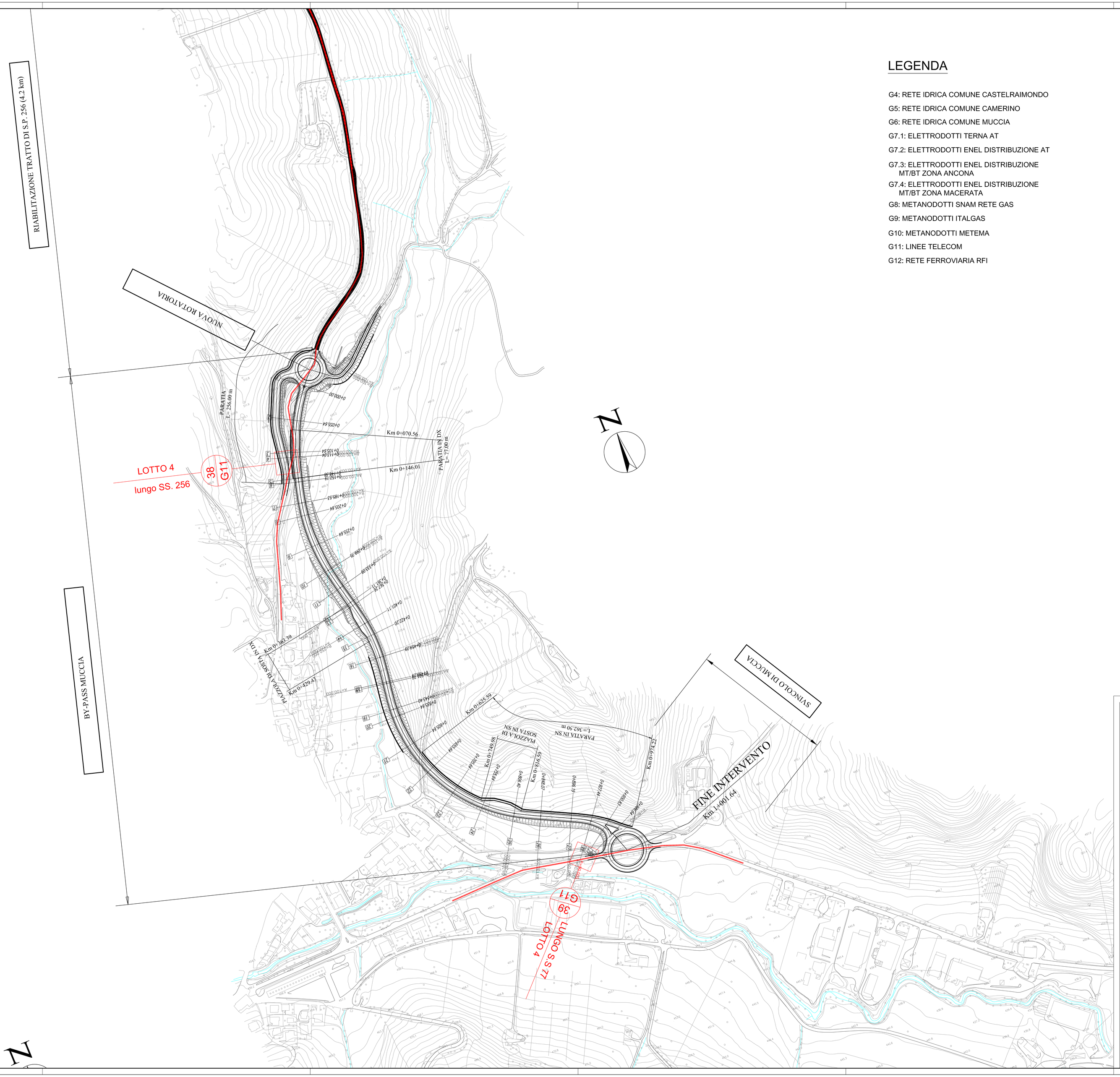

KEY - MAP

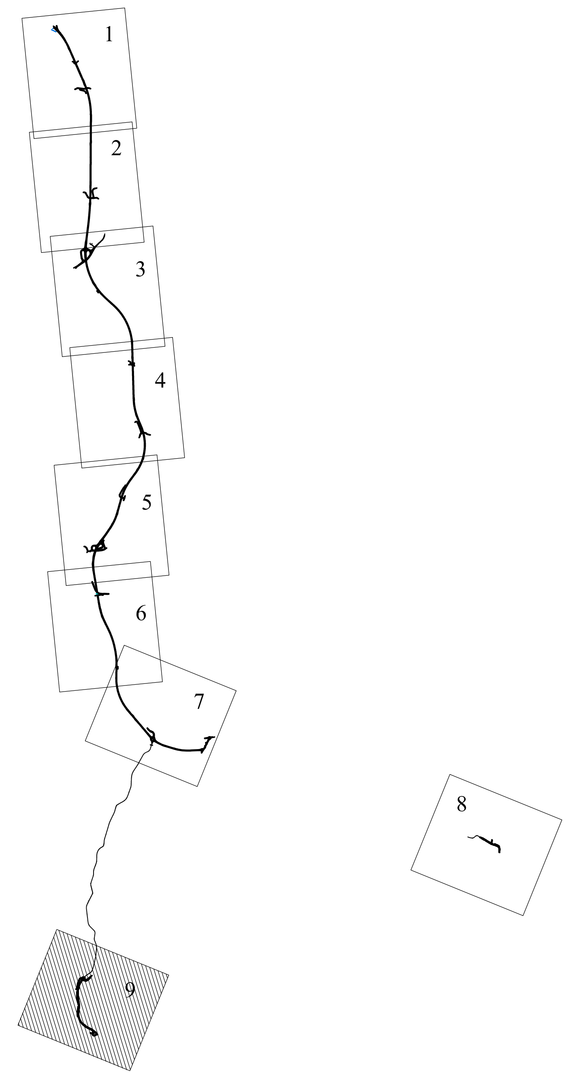

LEGENDA

G4: RETE IDRICA COMUNE CASTELRAIMONDO

G5: RETE IDRICA COMUNE CAMERINO

G6: RETE IDRICA COMUNE MUCCIA

G7.1: ELETTRODOTTI TERNA AT

G7.2: ELETTRODOTTI ENEL DISTRIBUZIONE AT

G7.3: ELETTRODOTTI ENEL DISTRIBUZIONE MT/BT ZONA ANCONA

G7.4: ELETTRODOTTI ENEL DISTRIBUZIONE MT/BT ZONA MACERATA

G8: METANODOTTI SNAM RETE GAS

G9: METANODOTTI ITALGAS

G10: METANODOTTI METEMA

G11: LINEE TELECOM

G12: RETE FERROVIARIA RFI

SIMBOLOGIA

1 COLLOTT — PROGRESSIVA CHILOMETRICA

33 G7 — NUMERAZIONE PROGRESSIVA RIFERIMENTO SCHEDA INTERFERENZE ELAB. N. PDSI00G10

GESTORE

QUADRILATERO Marche Umbria S.p.A.

ASSE VIARIO MARCHE-UMBRIA
E QUADRILATERO DI PENETRAZIONE INTERNA
MAXI LOTTO 2

LAVORI DI COMPLETAMENTO DELLA DIRETTRICE PERUGIA ANCONA:
SS. 318 DI "VALFABBRICA", TRATTO PIANELLO -VALFABBRICA
SS. 76 "VAL D'ESINO", TRATTI FOSSATO VICO - CANCELLI E ALBACINA - SERRA SAN QUIRICO "PEDEMONTANA DELLE MARCHE", TRATTO FABRIANO-MUCCIA-SFERCIA.

PROGETTO DEFINITIVO

CONTRAENTE GENERALE:	*Il responsabile del Contraente Generale:*	*Il responsabile Integrazioni delle Prestazioni Specialistiche:*
DIRPA 2 s.c.a r.l.	Ing. Federico Montanari	Ing. Salvatore Lieto

PROGETTAZIONE: *Associazione Temporanea di Imprese*

Mandataria: PROGIN S.p.A. — *Mandanti:* LOMBARDI SA INGEGNERI CONSULENTI; LOMBARDI-REICO INGEGNERIA S.r.l.; SGAI s.r.l. di E.Fortani & C. Studio di Ingegneria e Geologia Applicata

RESPONSABILE DELLA PROGETTAZIONE PER L'A.T.I.
Prof. Ing. Antonio Grimaldi
GEOLOGO
Dott. Geol. Fabrizio Pontoni
COORDINATORE DELLA SICUREZZA IN FASE DI PROGETTAZIONE
Ing. Michele Curiale

IL RESPONSABILE DEL PROCEDIMENTO
Ing. Giulio Petrizzelli

2.1.3 - PEDEMONTANA DELLE MARCHE
3° stralcio funzionale: Castelraimondo nord - Castelraimondo sud
4° stralcio funzionale: Castelraimondo sud - innesto S.S.77 a Muccia
PLANIMETRIA DI PROGETTO
Planimetria Individuazione Interferenze - Tavola 8

SCALA: *1:2.000*
DATA:

Codice Unico di Progetto (CUP) **F12C03000050021**

Codice elaborato: Opera L 0 7 0 3 | Tratto 2 1 3 | Settore E | CEE I 9 | WBS 0 0 0 0 0 0 | Id. doc. P L A | N. prog. 0 8 | Rev. A
Nome File: 200E190000DOPLA01-08A

REV.	DATA	DESCRIZIONE	Redatto		Controllato	Approvato
A	Giugno 2017	Emissione per consegna stralcio funzionale	PROGIN	R.Piccinillo	S. Lieto	A. Grimaldi
B						
C						