STRALCIO PLANIMETRICO AREA LOGISTICA DI CANTIERE

(SCALA 1 : 500)

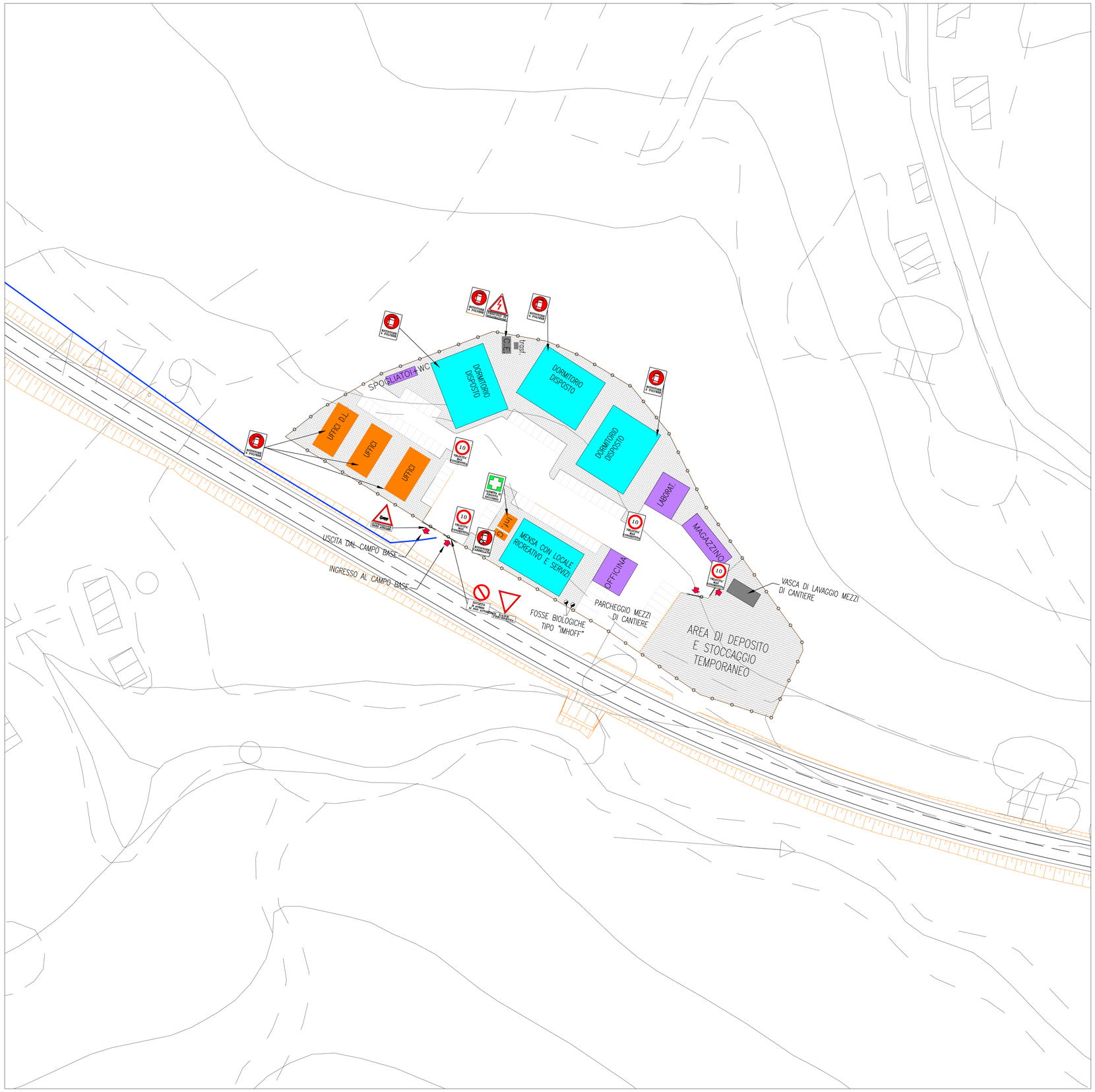

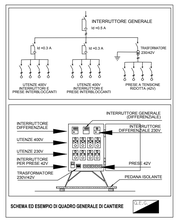

SCHEMA ED ESEMPIO DI QUADRO GENERALE DI CANTIERE

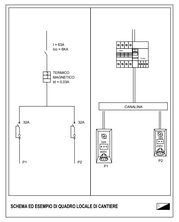

SCHEMA ED ESEMPIO DI QUADRO LOCALE DI CANTIERE

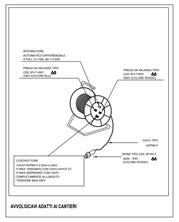

AVVOLGICAVI ADATTI AI CANTIERI

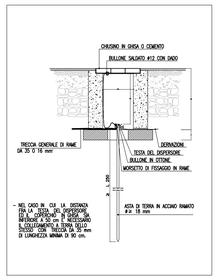

SERBATOIO CARBURANTE	
	PRESCRIZIONI PER L'AREA DI CANTIERE DESTINATA AL DEPOSITO CARBURANTE
1	Il contenitore deve avere capacità geometrica non superiore a 9.000 litri
2	Il contenitore – distributore deve essere provvisto di bacino di contenimento di capacità non inferiore alla metà della capacità geometrica del contenitore, di tettoia di protezione dagli agenti atmosferici realizzato in materiale non combustibile e di idoneo messa a terra
3	Devono essere osservata una distanza di sicurezza interna ed una distanza di protezione non inferiore a m.3
4	Il contenitore – distributore deve essere contornato da un'area, avente una profondità non minore di m.3, completamente sgombera e priva di vegetazione che possa costituire pericolo di incendio
5	In prossimità dell'impianto **devono essere installati dimeno tre estintori portatili** del tipo approvato dal Ministero dell'Interno, per fuochi di classe A, B e C con capacità estinguente non inferiore a 39A, 144B e C, idonei all'utilizzo su apparecchi sotto tensione elettrica
6	Gli impianti e le apparecchiature elettriche devono essere realizzate in conformità a quanto stabilito dalla legge 1 marzo 1968, n.186 (norme CEI)
7	Il contenitore–distributore deve essere trasportato scarico

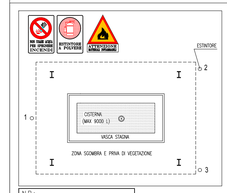

N.B.:
IN PROSSIMITA' DELL'IMPIANTO E' NECESSARIO ESPORRE LA SEGNALETICA DI SICUREZZA

PIANTA

NOTA:
I DISTRIBUTORI DI CARBURANTE DEVONO ESSERE DI TIPO APPROVATO DAL MINISTERO DELL'INTERNO COME DA D.M.10/03/90 SONO ESENTI DA CERTIFICATO DI PREVENZIONE INCENDI

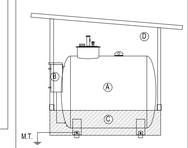

Ⓐ CONTENITORE
Ⓑ DISTRIBUTORE
Ⓒ BACINO DI CONTENIMENTO
Ⓓ TETTOIA DI PROTEZIONE

D.C.

SEZIONE

NOTA:
LA CABINA DI TRASFORMAZIONE PREFABBRICATA METALLICA DI TIPO CONTAINERIZZATO, MONOBLOCCO (DI TIPO OMOLOGATO), SARA' DOTATA DI ILLUMINAZIONE DI EMERGENZA E DELLE ATTREZZATURE NECESSARIE PER LA SUA CONDUZIONE: PEDANA ISOLANTE, FIORETTO, GUANTI ISOLANTI.
IL GRUPPO ELETTROGENO ANCH'ESSO SU PEDANA ISOLANTE SARA' DI TIPO CONTAINERIZZATO CON COFANATURA INSONORIZZATA

GUADRILATERO Marche Umbria S.p.A.

ASSE VIARIO MARCHE-UMBRIA
E QUADRILATERO DI PENETRAZIONE INTERNA
MAXI LOTTO 2

LAVORI DI COMPLETAMENTO DELLA DIRETTRICE PERUGIA ANCONA:
SS. 318 DI "VALFABBRICA", TRATTO PIANELLO -VALFABBRICA
SS. 76 "VAL D'ESINO", TRATTI FOSSATO VICO - CANCELLI E ALBACINA - SERRA SAN QUIRICO
"PEDEMONTANA DELLE MARCHE", TRATTO FABRIANO-MUCCIA-SFERCIA.

PROGETTO DEFINITIVO

CONTRAENTE GENERALE: DIRPA 2 s.c.a r.l.

Il responsabile del Contraente Generale: Ing. Federico Montanari

Il responsabile Integrazioni delle Prestazioni Specialistiche: Ing. Salvatore Lieto

PROGETTAZIONE: Associazione Temporanea di Imprese

Mandataria: PROGIN S.p.A.

Mandanti: LOMBARDI SA INGENIERI CONSULENTI; LOMBARDI-REICO INGEGNERIA S.r.l.; SGAI s.r.l. di E.Forlani & C. Studio di Ingegneria ed Geologia Applicate

RESPONSABILE DELLA PROGETTAZIONE PER LA T.I.
Prof. Ing. Antonio Grimaldi

GEOLOGO
Dott. Geol. Fabrizio Pontoni

COORDINATORE DELLA SICUREZZA IN FASE DI PROGETTAZIONE
Ing. Michele Curiale

IL RESPONSABILE DEL PROCEDIMENTO
Ing. Giulio Petrizzelli

2.1.2 - PEDEMONTANA DELLE MARCHE
3° stralcio funzionale: Castelraimondo nord - Castelraimondo sud
4° stralcio funzionale: Castelraimondo sud - innesto S.S.77 a Muccia
CANTIERI E PISTE DI ACCESSO, CAVE E DISCARICHE
Planimetria Cantiere Base

SCALA: 1:500

DATA: Maggio 2017

Codice Unico di Progetto (CUP) **F12C03000050021**

Codice elaborato: L 0 7 0 3 2 1 3 E 2 0 0 0 0 0 0 P L A 0 7 A
Nome File: L070321E2000000PLA07A

REV.	DATA	DESCRIZIONE	Redatto		Controllato	Approvato
A	Maggio 2017	Emissione per stralcio funzionale	PROGIN	R.Piccirillo	S. Lieto	A. Grimaldi
B						
C						