SCHEMA TIPO AREA DI CANTIERE
IMBOCCO GALLERIA

NOTA:
LA RETE DI ILLUMINAZIONE ESTERNA E' COSTITUITA DA FARI CON LAMPADA AL SODIO AD ALTA PRESSIONE 250W

NOTA:
LA CABINA DI TRASFORMAZIONE PREFABBRICATA METALLICA DI TIPO CONTAINERIZZATO, MONOBLOCCO (DI TIPO OMOLOGATO), SARA' DOTATA DI ILLUMINAZIONE DI EMERGENZA E DELLE ATTREZZATURE NECESSARIE PER LA SUA CONDUZIONE: PEDANA ISOLANTE, FIORETTO, GUANTI ISOLANTI.
IL GRUPPO ELETTROGENO ANCH'ESSO SU PEDANA ISOLANTE SARA' DI TIPO CONTAINERIZZATO CON COFANATURA INSONORIZZATA

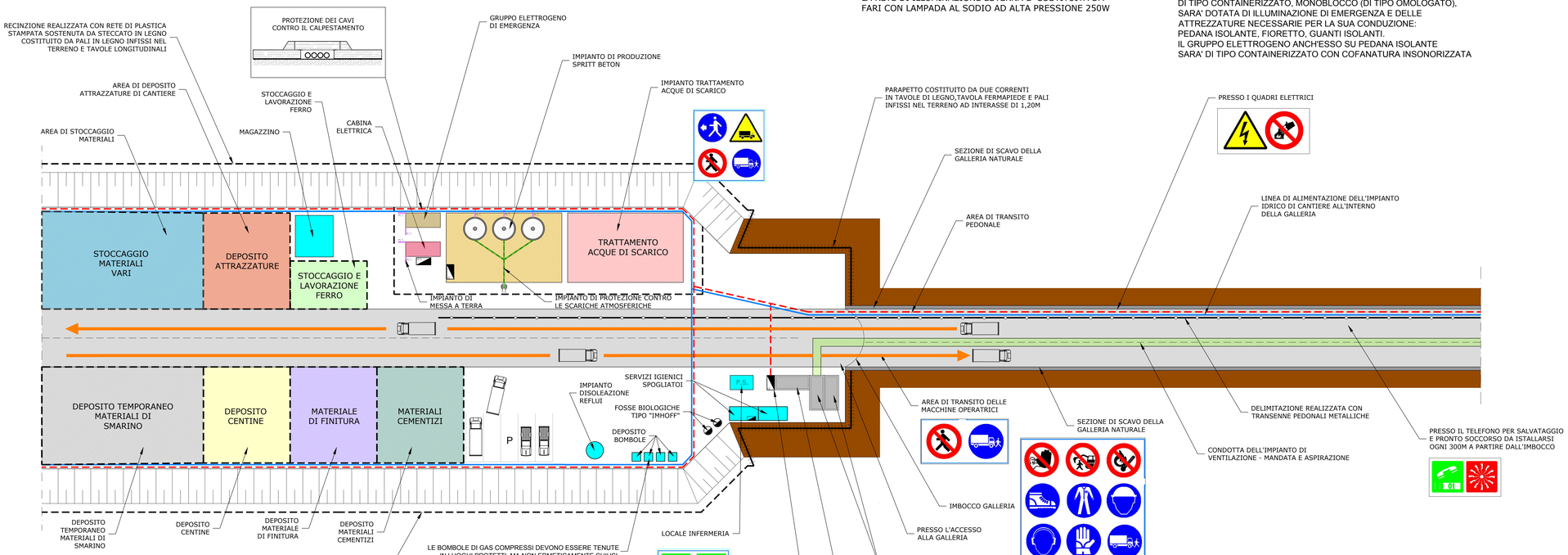

NOTA:
LA CONDOTTA DI AREAZIONE SARA' REALIZZATA IN CALOTTA DELLA GALLERIA IN POSIZIONE TALE DA EVITARE INTERFERENZE CON I MEZZI IN TRANSITO IN TESSUTO ANTIFIAMMA CON GIUNTI RAPIDI IN PVC OGNI 30 m.

NOTA:
VENTILATORE ASSIALE A DUE STADI DI CUI UNO DI RISERVA.
IL VENTILATORE SARA' MUNITO DI SILENZIATORE.
LA VENTILAZIONE VERRA' ATTIVATA ALMENO DUE ORE PRIMA DELL'INGRESSO IN GALLERIA DEL PERSONALE.
LE POLVERI PRODOTTE AL FRONTE DI SCAVO VERRANNO ASPIRATE MEDIANTEUNA TUBAZIONE E CONVOGLIATE, ATTRAVERSO UN FILTRO POLVERI, AD UNA VASCA DI DEPOSITO.

SEZIONE TIPO
Scala 1:50

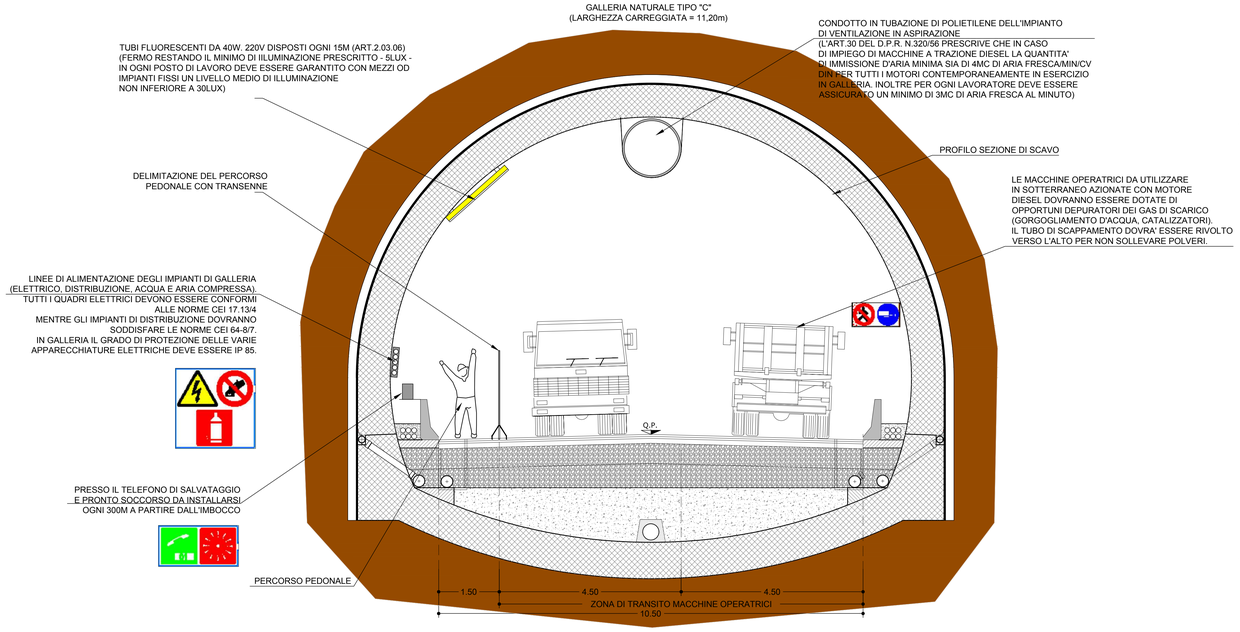

PARAPETTO COSTITUITO DA DUE CORRENTI, TAVOLA FERMAPIEDE E PALI INFISSI NEL TERRENO

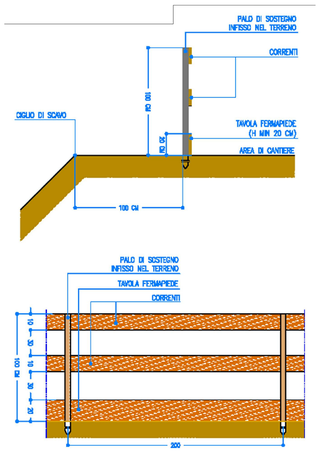

RECINZIONE REALIZZATA CON RETE IN PLASTICA STAMPATA SOSTENUTA DA STECCATO IN LEGNO COSTITUITO DA PALI IN LEGNO INFISSI NEL TERRENO E TAVOLE TRASVERSALI

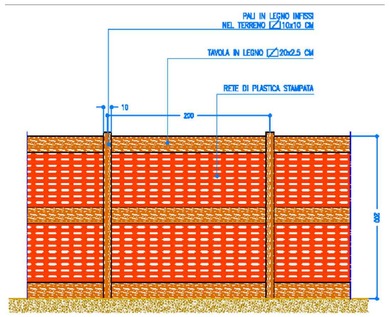

TRANSENNE PEDONALI

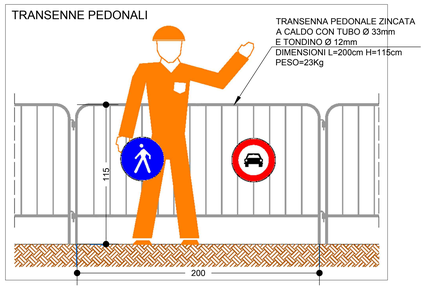

QUADRILATERO Marche Umbria S.p.A.

ASSE VIARIO MARCHE-UMBRIA
E QUADRILATERO DI PENETRAZIONE INTERNA
MAXI LOTTO 2
LAVORI DI COMPLETAMENTO DELLA DIRETTRICE PERUGIA-ANCONA:
SS. 318 DI "VALFABBRICA", TRATTO PIANELLO-VALFABBRICA,
SS. 76 "VAL D'ESINO", TRATTI FOSSATO VICO - CANCELLI E ALBACINA - SERRA SAN QUIRICO
"PEDEMONTANA DELLE MARCHE", TRATTO FABRIANO-MUCCIA-SFERCIA.

PROGETTO DEFINITIVO

CONTRAENTE GENERALE:
DIRPA 2 s.c.a r.l.
Il responsabile del Contraente Generale: Ing. Federico Montanari
Il responsabile Integrazione delle Prestazioni Specialistiche: Ing. Salvatore Lieto

PROGETTAZIONE: Associazione Temporanea di Imprese
Mandataria: PROGIN S.p.A. Mandanti: LOMBARDI SA INGEGNERI CONSULENTI; LOMBARDI-REICO INGEGNERIA S.r.l.; SGAI s.r.l. di E.Fortunati & C.
www.sgai.com

RESPONSABILE DELLA PROGETTAZIONE PER L'A.T.I.
Prof. Ing. Antonio Grimaldi
GEOLOGO
Dott. Geol. Fabrizio Pontoni
COORDINATORE DELLA SICUREZZA IN FASE DI PROGETTAZIONE
Ing. Michele Curiale
IL RESPONSABILE DEL PROCEDIMENTO
Ing. Giulio Petrizzelli

2.1.2 - PEDEMONTANA DELLE MARCHE
3° stralcio funzionale: Castelraimondo nord - Castelraimondo sud
4° stralcio funzionale: Castelraimondo sud - innesto S.S.77 a Muccia
CANTIERI E PISTE DI ACCESSO, CAVE E DISCARICHE
Planimetria Cantiere d'Opera

SCALE: 1:500
DATA: Maggio 2017

Codice Unico di Progetto (CUP) **F12C03000050021**

Codice elaborato:	Opera	Tratto	Settore	CEE	WBS	Id. doc.	N. prog.	Rev.
	L 0 7 0 3	2 7 3	E	2 0	0 0 0 0 0 0	P A	0 0 8	A

Nome file: 0703273E2000000PA008A

REV.	DATA	DESCRIZIONE	Redatto		Controllato	Approvato
A	Maggio 2017	Emissione per stralcio funzionale	PROGIN	R.Piccirillo	S. Lieto	A. Grimaldi
B						
C						